

경상북도



선 람	기관(부서)의 장

제7027호 2026년 4월 27일(월)

경 상 북 도

■ 고 시

- 도로구역 결정(변경), 접도구역 지정(변경), 군관리계획의 결정(변경) 및 지형도면 등 고시
(경상북도 고시 제2026-159호) 5

회 람								
--------	--	--	--	--	--	--	--	--

발행인:경상북도지사 편집:대변인실

- 왜관일반산업단지 관리기본계획(변경) 승인 고시
(경상북도 고시 제2026-160호) 10
- 경주 검단일반산업단지계획(변경) 승인 및 지형도면 등 고시
(경상북도 고시 제2026-161호) 38
- 경주 채석단지 지정 고시
(경상북도 고시 제2026-162호) 121

■ 공 고

- 건설업 행정처분 사전통지 공시송달 공고
(경상북도 공고 제2026-867호) 124
- 경상북도 중소기업육성기금 설치 및 운용 조례 일부개정안 입법예고
(경상북도 공고 제2026-868호) 127
- 2026년 경상북도 명장 선정계획 공고
(경상북도 공고 제2026-876호) 133

시 군

■ 고 시

- 영천 도시관리계획(공원 및 공원조성계획) 결정(변경) 및 지형도면 등 고시
(영천시 고시 제2026-44호) 199
- 농어촌도로(리도203호선) 노선지정,도시관리계획(소로2-남천10)결정, 실시계획
인가 및 지형도면 고시
(경산시 고시 제2026-69호) 218
- 경산 도시관리계획[근린공원1(신제지)조성계획] 결정(변경) 및 지형도면 고시
(경산시 고시 제2026-70호) 234

- 고령 군계획시설(체육시설)사업 실시계획(변경)인가 고시
(고령군 고시 제2026-33호) 240

■ 공 고

- 안동 도시계획시설(공원:1,2호수수변공원)사업 시행자 지정 및 실시계획인가를 위한 공람공고
(안동시 공고 제2026-1039호) 245

기 타

■ 고 시

- 하천점용(기간연장)허가 고시
(낙동강유역환경청 고시 제2026-273호) 250



경 상 북 도

고 시

경상북도 고시 제2026-159호

도로구역 결정(변경), 접도구역 지정(변경), 군관리계획의 결정(변경) 및 지형도면 등 고시

울릉군 일원 국지도90호선 일부 구간의 도로구역(접도구역)에 대하여 「도로법」 제25조에 따른 도로구역 결정(변경) 및 같은 법 제40조에 따른 접도구역 지정(변경), 「국토의 계획 및 이용에 관한 법률」 제30조에 따른 군관리계획을 결정(변경)하고 「토지이용규제 기본법」 제8조에 따라 지형도면 등을 다음과 같이 고시합니다.

2026년 4월 27일

경 상 북 도 지 사

1. 도로구역 결정(변경) 내용

① 구분	② 종류	③ 노선 번호	③ 노선명	④ 구간	⑤ 연장 (m)	⑥ 주요 경과지	⑦ 도로구역 결정사유	⑧ 비고
기정	국가지원 지방도	제90호	울릉군 순환선	시점 : 울릉군 울릉읍 도동리 594-6 종점 : 울릉군 울릉읍 도동리 594-6	53	-	실제 도로여건에 맞게 도로구역 변경	-
변경	국가지원 지방도	제90호	울릉군 순환선	시점 : 울릉군 울릉읍 도동리 594-6 종점 : 울릉군 울릉읍 도동리 594-6	51	-		

① 구분	② 종류	③ 노선 번호	③ 노선명	④ 구간	⑤ 연장 (m)	⑥ 주요 경과지	⑦ 도로구역 결정사유	⑧ 비고
기정	국가지원 지방도	제90호	울릉군 순환선	시점 : 울릉군 울릉읍 사동리 124-4 종점 : 울릉군 울릉읍 사동리 124-5	75	-	실제 도로여건에 맞게 도로구역 변경	-
변경	국가지원 지방도	제90호	울릉군 순환선	시점 : 울릉군 울릉읍 사동리 124-4 종점 : 울릉군 울릉읍 사동리 129-2	70	-		

① 구분	② 종류	③ 노선 번호	③ 노선명	④ 구간	⑤ 연장 (m)	⑥ 주요 경과지	⑦ 도로구역 결정사유	⑧ 비고
기정	국가지원 지방도	제90호	울릉군 순환선	시점 : 울릉군 서면 태하리 404 종점 : 울릉군 서면 태하리 732	118	-	실제 도로여건에 맞게 도로구역 변경	-
변경	국가지원 지방도	제90호	울릉군 순환선	시점 : 울릉군 서면 태하리 404 종점 : 울릉군 서면 태하리 732	102	-		

① 구분	② 종류	③ 노선 번호	③ 노선명	④ 구간	⑤ 연장 (m)	⑥ 주요 경과지	⑦ 도로구역 결정사유	⑧ 비고
기정	국가지원 지방도	제90호	울릉군 순환선	시점 : 울릉군 북면 나리 496-6 종점 : 울릉군 북면 나리 495	41	-	실제 도로여건에 맞게 도로구역 변경	-
변경	국가지원 지방도	제90호	울릉군 순환선	시점 : 울릉군 북면 나리 496-6 종점 : 울릉군 북면 나리 495	30	-		

① 구분	② 종류	③ 노선 번호	③ 노선명	④ 구간	⑤ 연장 (m)	⑥ 주요 경과지	⑦ 도로구역 결정사유	⑧ 비고
기정	국가지원 지방도	제90호	울릉군 순환선	시점 : 울릉군 서면 남서리 583 종점 : 울릉군 서면 남서리 산162-2	90	-	실제 도로여건에 맞게 도로구역 변경	-
변경	국가지원 지방도	제90호	울릉군 순환선	시점 : 울릉군 서면 남서리 583 종점 : 울릉군 서면 남서리 산162-2	82	-		

2. 접도구역의 지정(변경) 내용

도로의 지정		국가지원지방도	노선번호	제90호	노선명	울릉군 순환선
접도구역 지정 (변경)	접도구역의 지정구간 및 범위	- 시점 : 울릉군 서면 태하리 404 - 종점 : 울릉군 서면 태하리 732 (약 103m)				
	접도구역 지정목적	<ul style="list-style-type: none"> • 도로의 구조에 대한 훼손방지 및 미관의 보존 • 교통에 대한 위험방지 				
	비고	<ul style="list-style-type: none"> • 첨부서류 : 지형도면[도로구역 결정(변경)에 따른 접도구역 지정(변경)] 				

도로의 지정		국가지원지방도	노선번호	제90호	노선명	울릉군 순환선
접도구역 지정 (변경)	접도구역의 지정구간 및 범위	- 시점 : 울릉군 북면 나리 496-3 - 종점 : 울릉군 북면 나리 529-4 (약 32m)				
	접도구역 지정목적	<ul style="list-style-type: none"> • 도로의 구조에 대한 훼손방지 및 미관의 보존 • 교통에 대한 위험방지 				
	비고	<ul style="list-style-type: none"> • 첨부서류 : 지형도면[도로구역 결정(변경)에 따른 접도구역 지정(변경)] 				

도로의 지정		국가지원지방도	노선번호	제90호	노선명	울릉군 순환선
접도구역 지정 (변경)	접도구역의 지정구간 및 범위	- 시점 : 울릉군 서면 남서리 583 - 종점 : 울릉군 서면 남서리 산162-3 (약 85m)				
	접도구역 지정목적	<ul style="list-style-type: none"> • 도로의 구조에 대한 훼손방지 및 미관의 보존 • 교통에 대한 위험방지 				
	비고	<ul style="list-style-type: none"> • 첨부서류 : 지형도면[도로구역 결정(변경)에 따른 접도구역 지정(변경)] 				

3. 도로구역 결정(변경) 및 접도구역 지정(변경) 사유

- 현 도로여건 등을 반영하여 「도로법」 제25조 및 40조의 규정에 의한 도로 구역 결정(변경) 및 접도구역 지정(변경)
- 「토지이용규제 기본법」 제8조의 규정에 의한 지형도면 등을 작성·고시함으로써 토지이용규제를 투명화하고자 함.

4. 군관리계획 결정(변경) 조서

가. 교통시설

1) 도로 결정(변경) 조서

구분	규모				기능	연장 (m)	기점	종점	사용 형태	주요 경과지	최초 결정일	비고
	등급	분류	번호	폭원 (m)								
기정	소로	2	2	8~10	주간선 도로	34,236	도동광장	천부 산2-19	일반 도로	제동제	경상북도고시 제37호 (1975.3.13.)	
변경	소로	2	2	8~10	주간선 도로	34,236 (182)	도동광장	천부 산2-19	일반 도로	제동제	경상북도고시 제37호 (1975.3.13.)	

* () : 금회 군관리계획(교통시설:도로) 결정 변경 구간

2) 군계획시설 결정(변경) 사유서

변경전 도로명	변경후 도로명	변경 내용	변경 사유
소로2-2	소로2-2	<ul style="list-style-type: none"> ○ 도로구역 선형 일부 조정에 따라 교통시설(도로) 연장 변경 - 변경구간 : L=70m - 변경구간 : L=30m - 변경구간 : L=82m 	<ul style="list-style-type: none"> • 국지도 90호선 구간 내 도로구역 선형을 일부 조정하여 효율적인 토지이용 도모

5. 해당 도로공사의 사업 시행구간

○ 해당사항 없음

6. 수용 또는 사용할 토지의 세목

○ 해당사항 없음

7. 도로구역 결정(변경), 접도구역 지정(변경), 군관리계획 결정(변경),

지형도면 등 : 도면계재 생략

○ 열람장소에 비치

※ 열람장소 : 경상북도 도로철도과(054-880-3988)

- 토지이용규제기본법 제8조 및 같은법 시행령 제7조에 의한 지형도면은 토지이음 (<http://eum.go.kr>)에서 열람이 가능하며 열람장소에 비치함으로써 같음하며 별도 도면 계재는 생략합니다.

경상북도 고시 제2026-160호

왜관일반산업단지 관리기본계획(변경) 승인 고시

「산업집적활성화 및 공장설립에 관한 법률」 제33조에 따라 왜관일반산업단지 관리 기본계획(변경)을 승인하고 다음과 같이 고시합니다.

2026년 4월 27일

경 상 북 도 지 사

1. 산업단지 일반현황 (변경)

가. 산업단지개요 (변경)

- 명 칭 : 왜관산업단지
- 위 치 : 경상북도 칠곡군 왜관읍 금산리, 삼청리 및 낙산리 일원
- 면 적 : 2,540,252.0㎡ → 2,547,329.3㎡ (증 7,077.3㎡)
 - 기존단지 : 1,667,826.7㎡ → 1,674,904.0㎡ (증 7,077.3㎡)
 - 추가단지 1단계 : 738,161.3㎡
 - 추가단지 2단계 : 134,264.0㎡
- 관리기관 : 왜관일반산업단지관리공단

나. 조성목적 (변경없음)

- 기존 왜관일반산업단지의 확대조성을 통해 대구광역시 도시기본계획 변경('97. 02)으로 이전이 불가피한 대구염색, 서대구, 제3산단 등의 공장 이전 수요 유치
- 왜관일반산업단지와 연계하여 단계별로 확장토록 하는 상위계획 반영
- 지역 특성을 감안 조립금속, 기계, 섬유 등 업종배치로 지역경제 활성화 도모

다. 시행방법 및 기간 (변경)

- 시행방법 : 산업입지 및 개발에 관한 법률에 의한 공영개발
- 시행기간 : 1989년 ~ 2011년, 2021년 ~ 2027년
 - 기존단지 : (기정) 1989. 12. 16 ~ 2011. 12. 31
(변경) 1989. 12. 16 ~ 2011. 12. 31, 2021년 ~ 2027년
 - 추가단지 1단계 : 2001. 4. 6 ~ 2005. 12. 31
 - 추가단지 2단계 : 2001. 4. 6 ~ 2008. 8. 31

라. 추진경위 (변경)

- '79. 11. 26 지방공업개발장려지구지정(경상북도지사)
- '85. 02. 16 왜관도시계획구역 공업지역 결정
- '89. 12. 01 도시계획시설 결정
- '89. 12. 25 도시계획사업시행 허가
- '90. 01. 19 실시계획 승인 고시
- '90. 08. 29 최초 분양 공고

- '92. 12. 31 왜관공업단지(기존단지) 사업 준공
- '95. 06. 30 왜관일반지방산업단지 관리기본계획 승인
(경상북도고시 제1995-114)
- '97. 06. 27 왜관일반지방산업단지 관리기본계획 변경승인(업종추가)
(경상북도고시 제1997-119)
- '99. 06. 03 왜관일반지방산업단지 관리기본계획 변경승인(업종추가)
(경상북도고시 제1999-130)
- '01. 04. 12 왜관일반지방산업단지 지정변경승인 및 시행자 지정
(경상북도고시 제2001-88)
- '02. 09. 12 왜관일반지방산업단지 지정변경 및 실시계획변경 승인고시(추가단지 1단계)
(경상북도고시 제2002-266, 267)
- '02. 12. 16 왜관일반지방산업단지 관리기본계획 개정고시
(경상북도고시 제2002-403)
- '03. 06. 16 왜관일반지방산업단지 지정변경 고시
(경상북도고시 제2003-205)
- '03. 07. 28 왜관일반지방산업단지 관리기본계획 개정 고시
(경상북도고시 제2003-260)
- '05. 12. 15 왜관일반지방산업단지 지정변경(추가단지 2단계)
(경상북도고시 제2005-396)
- '05. 12. 29 왜관일반지방산업단지 지정변경 및 실시계획 변경승인 고시(추가단지 1단계)
(경상북도고시 제2005-423, 424)
- '06. 01. 05 왜관일반지방산업단지(추가1단계) 개발사업 사업준공
(경상북도고시 제2006-4)

- '06. 11. 20 왜관일반지방산업단지 관리기본계획 변경 승인
(경상북도고시 제2006-437)
- '06. 12. 11 왜관일반지방산업단지 지정변경 및 개발계획변경 고시 (추가단지 2단계)
(경상북도고시 제2006-462)
- '07. 01. 04 왜관일반지방산업단지(추가단지 2단계) 실시계획(변경) 승인고시
(경상북도고시 제2007-24)
- '07. 05. 17 왜관일반지방산업단지 관리기본계획 변경승인 고시
(경상북도고시 제2007-246)
- '08. 06. 19 왜관일반산업단지(추가단지 2단계) 지정변경 및 실시계획 변경승인 고시
(경상북도고시 제2008-294, 295)
- '08. 08. 07 왜관일반산업단지(추가단지 2단계) 지정(변경) 고시
(경상북도고시 제2008-361)
- '08. 08. 07 왜관일반산업단지(추가단지 2단계) 실시계획(변경)승인 고시
(경상북도고시 제2008-362)
- '08. 10. 09 왜관일반지방산업단지(추가단지 2단계) 준공 인가
(경상북도고시 제2008-651)
- '09. 03. 05 왜관일반산업단지 관리기본계획 변경승인 고시
(경상북도고시 제2009-134)
- '09. 09. 07 왜관일반산업단지(기존단지) 계획(변경)승인 고시
(경상북도고시 제2009-394)
- '10. 09. 13 왜관일반산업단지 계획(추가단지 2단계) 변경승인 고시
(경상북도고시 제2010-422)

- '13. 11. 07 왜관일반산업단지 관리기본계획(변경)승인 및 지형도면 등 고시
(경상북도고시 제2013-467)
- '14. 02. 03 왜관일반산업단지 개발계획(변경)승인 고시
(경상북도고시 제2014-42)
- '18. 03. 26 왜관일반산업단지 관리기본(변경)계획 승인 고시
(경상북도고시 제2018-103)
- '18. 11. 15 왜관일반산업단지 관리기본(변경)계획 승인 고시
(경상북도고시 제2018-344)
- '18. 11. 15 왜관일반산업단지 관리기본(변경)계획 승인 고시
(경상북도고시 제2018-344)
- '21. 03. 31 2021년 노후거점산업단지 경쟁력강화사업지구 지정 고시
(산업통상자원부고시 제2021-46호)
- '21. 08. 12 왜관일반산업단지 관리기본(변경)계획 승인 고시
(경상북도고시 제2021-268호)
- '25. 12. 30 왜관1일반산업단지 재생사업지구 지정 및 재생사업지구계획 승인 고시
(칠곡군고시 제2025-218호)

마. 분양현황 (변경)

〈 기 정 〉

구 분	총면적 (㎡)	산업시설구역 분양면적(㎡)				조 성 기 간	조 성 기 관
		계	기존단지	추가단지 (1단계)	추가단지 (2단계)		
계	2,540,252.0	1,706,920.3	1,123,478.2	488,207.9	95,234.2	1989 ~ 2011	한국토지 주택공사

〈 변 경 〉

구 분	총면적 (㎡)	산업시설구역 분양면적(㎡)				조 성 기 간	조 성 기 관
		계	기존단지	추가단지 (1단계)	추가단지 (2단계)		
계	2,547,329.3	1,699,743.6	1,116,301.5	488,207.9	95,234.2	1989 ~ 2011 2021 ~ 2027	한국토지 주택공사 칠곡군

바. 입주현황 (변경)

〈 기 정 〉

구 분	입주업체수(개)			면 적(㎡)			비 고
	계	제조업	지원기관	계	산업시설 구역	지원시설 구역	
기정	계	450	402	48	1,745,958.2	1,706,920.3	39,037.9
	기존단지	329	304	25	1,145,540.2	1,123,478.2	22,062.0
	추가1단계	108	85	23	505,183.8	488,207.9	16,975.9
	추가2단계	13	13	-	95,234.2	95,234.2	

〈 변경 〉

구 분		입주업체수(개)			면 적(m ²)			비 고
		계	제조업	지원기관	계	산업시설 구역	지원시설 구역	
변경	계	451	405	46	1,740,149.6	1,699,743.6	40,406.0	
	기존단지	332	309	23	1,139,731.6	1,116,301.5	23,430.1	
	추가1단계	106	83	23	505,183.8	488,207.9	16,975.9	
	추가2단계	13	13	-	95,234.2	95,234.2		

※ 왜관산업단지관리공단 홈페이지(<https://wgic.or.kr/>) 참조

사. 입지여건 및 기반시설 (변경)

시설명	기존단지	추가단지(1단계)	추가단지(2단계)																																																		
도 로	·경부고속도로 0.5km(공단-왜관C) ·국도 4호선과 연결되어 있음. ·지방도 908호선과 연결되어 있음.																																																				
용 수	·상수도관 (D40~D600mm) L = 36,450m	·상수관 D80~140mm L=10,149m	·배수관 : 내충격수도관 ·급수관 : 스테인리스관																																																		
	<table border="1"> <thead> <tr> <th>구분</th> <th colspan="2">시설용량 (m³/일)</th> <th>비고</th> </tr> </thead> <tbody> <tr> <td rowspan="2">공업용수</td> <td>기정</td> <td>13,175.0</td> <td rowspan="2">왜관공단 상수도</td> </tr> <tr> <td>변경</td> <td>11,753.0</td> </tr> <tr> <td rowspan="2">생활용수</td> <td>기정</td> <td>733.0</td> <td rowspan="2">"</td> </tr> <tr> <td>변경</td> <td>734.0</td> </tr> <tr> <td rowspan="2">계</td> <td>기정</td> <td>13,908.0</td> <td rowspan="2">"</td> </tr> <tr> <td>변경</td> <td>12,487.0</td> </tr> </tbody> </table>	구분	시설용량 (m ³ /일)		비고	공업용수	기정	13,175.0	왜관공단 상수도	변경	11,753.0	생활용수	기정	733.0	"	변경	734.0	계	기정	13,908.0	"	변경	12,487.0	<table border="1"> <thead> <tr> <th>구분</th> <th>시설용량 (m³/일)</th> <th>비고</th> </tr> </thead> <tbody> <tr> <td>공업용수</td> <td>4,579.0</td> <td></td> </tr> <tr> <td>생활용수</td> <td>322.0</td> <td></td> </tr> <tr> <td>계</td> <td>4,901.0</td> <td></td> </tr> </tbody> </table>	구분	시설용량 (m ³ /일)	비고	공업용수	4,579.0		생활용수	322.0		계	4,901.0		<table border="1"> <thead> <tr> <th>구분</th> <th>시설용량 (m³/일)</th> <th>관경</th> <th>연장 (m)</th> </tr> </thead> <tbody> <tr> <td>공업용수</td> <td>1,016.0</td> <td>D150</td> <td>1,149</td> </tr> <tr> <td>생활용수</td> <td>67.0</td> <td>D100</td> <td>908</td> </tr> <tr> <td>계</td> <td>1,083.0</td> <td>-</td> <td>2,507</td> </tr> </tbody> </table>	구분	시설용량 (m ³ /일)	관경	연장 (m)	공업용수	1,016.0	D150	1,149	생활용수	67.0	D100	908	계	1,083.0	-	2,507
	구분	시설용량 (m ³ /일)		비고																																																	
	공업용수	기정	13,175.0	왜관공단 상수도																																																	
		변경	11,753.0																																																		
생활용수	기정	733.0	"																																																		
	변경	734.0																																																			
계	기정	13,908.0	"																																																		
	변경	12,487.0																																																			
구분	시설용량 (m ³ /일)	비고																																																			
공업용수	4,579.0																																																				
생활용수	322.0																																																				
계	4,901.0																																																				
구분	시설용량 (m ³ /일)	관경	연장 (m)																																																		
공업용수	1,016.0	D150	1,149																																																		
생활용수	67.0	D100	908																																																		
계	1,083.0	-	2,507																																																		

시설명	기존단지	추가단지(1단계)	추가단지(2단계)																																																					
전 력	·시설현황 (단위 : 천kW/시간)																																																							
	<table border="1"> <thead> <tr> <th rowspan="2">구분</th> <th colspan="3">시설용량</th> </tr> <tr> <th>변전소 명</th> <th>시설 용량</th> <th>가용 출력</th> </tr> </thead> <tbody> <tr> <td>일반 전력</td> <td>칠곡 변전소</td> <td>120</td> <td>120</td> </tr> </tbody> </table> <p>*평균사용량 : 60,000kW/h *한전서대구변전소 칠곡변전소(무인)</p>			구분	시설용량			변전소 명	시설 용량	가용 출력	일반 전력	칠곡 변전소	120	120																																										
구분	시설용량																																																							
	변전소 명	시설 용량	가용 출력																																																					
일반 전력	칠곡 변전소	120	120																																																					
통 신	<table border="1"> <thead> <tr> <th colspan="2" rowspan="2">구 분</th> <th colspan="2">업체수(개) 종사인구(명), 면적(m²)</th> <th colspan="2">원단위</th> <th colspan="2">소 요 회선수</th> <th rowspan="2">계 획 회선수</th> </tr> <tr> <th>기정</th> <th>변경</th> <th>기정</th> <th>변경</th> <th>기정</th> <th>변경</th> </tr> </thead> <tbody> <tr> <td rowspan="2">기존 단지</td> <td>업무용</td> <td>93개</td> <td>7,345인</td> <td>5회선/1개</td> <td>1회선/15인</td> <td>465</td> <td>490</td> <td rowspan="2">197 (총수요량의 20%)</td> </tr> <tr> <td>지원시설용</td> <td>2,678명</td> <td>23,401.1m²</td> <td>1회선/10명</td> <td>0.2회선/10m²</td> <td>268</td> <td>494</td> </tr> <tr> <td rowspan="2">추가 단지</td> <td>업무용</td> <td colspan="2">6,790명</td> <td colspan="2">1회선/10명</td> <td colspan="2">679</td> <td>815</td> </tr> <tr> <td>지원시설용</td> <td colspan="2">354명</td> <td colspan="2">1회선/3명</td> <td colspan="2">118</td> <td>143</td> </tr> </tbody> </table>								구 분		업체수(개) 종사인구(명), 면적(m ²)		원단위		소 요 회선수		계 획 회선수	기정	변경	기정	변경	기정	변경	기존 단지	업무용	93개	7,345인	5회선/1개	1회선/15인	465	490	197 (총수요량의 20%)	지원시설용	2,678명	23,401.1m ²	1회선/10명	0.2회선/10m ²	268	494	추가 단지	업무용	6,790명		1회선/10명		679		815	지원시설용	354명		1회선/3명		118		143
	구 분		업체수(개) 종사인구(명), 면적(m ²)		원단위		소 요 회선수				계 획 회선수																																													
			기정	변경	기정	변경	기정	변경																																																
	기존 단지	업무용	93개	7,345인	5회선/1개	1회선/15인	465	490	197 (총수요량의 20%)																																															
지원시설용		2,678명	23,401.1m ²	1회선/10명	0.2회선/10m ²	268	494																																																	
추가 단지	업무용	6,790명		1회선/10명		679		815																																																
	지원시설용	354명		1회선/3명		118		143																																																
단지내 도로	·도로 L=17,347m → 17,716m - 대로3류 L=2,318m - 중로1류 L=3,297m → 3,982m - 중로2류 L=7,539m → 7,222m - 중로3류 L=389m → 426m - 소로1류 L=3,804m → 3,768m		·도로 L=6,325m - 대로3류 L=85m - 중로2류 L=3,230m - 중로3류 L=1,096m - 소로1류 L=396m - 소로2류 L=431m - 소로3류 L=423m - 보행자도로 L=664m		·도로 L=640m - 중로2류 L=185m - 소로3류 L=455m																																																			

시설명	기존단지	추가단지(1단계)	추가단지(2단계)																																			
하수도 시 설 (폐수 시설)	·오수펌프장 면적 : 332㎡ ·개거 : 675m, 13,505㎡ ·흡관 : D250~D1,200mm 36,959m ·BOX : 1.5X1.0~2.5X2.0 4,766m ·왜관하수종말처리장처리	·배수로 : 305.8㎡ ·오수중계펌프장 : 1,653.1㎡ ·우수관 : D=450~1100 L=6,379m - BOX 1.5×1.5, L=344m - BOX 2.0×1.5, L=343m ·우수관 D400 L=5,543m	·우수관로 - 수로암거(B2.5X2.0), 344m - 수로암거(B1.5X1.5), 158m - 흡관(D400~900), 538.5m ·우수관거(D=400, 865m) - 흡관(내부 에폭시 방수코팅) ·왜관하수종말처리장처리																																			
	<table border="1"> <thead> <tr> <th>구분</th> <th>공장 폐수</th> <th>생활 오수</th> <th>지하수 유입</th> <th>계</th> </tr> </thead> <tbody> <tr> <td>기정</td> <td>9,223.0</td> <td>660.0</td> <td>-</td> <td>9,883.0</td> </tr> <tr> <td>변경</td> <td>8,227.0</td> <td>660.0</td> <td>-</td> <td>8,887.0</td> </tr> </tbody> </table>	구분	공장 폐수	생활 오수	지하수 유입	계	기정	9,223.0	660.0	-	9,883.0	변경	8,227.0	660.0	-	8,887.0	<table border="1"> <thead> <tr> <th>구분</th> <th>공장 폐수</th> <th>생활 오수</th> <th>지하수 유입</th> <th>계</th> </tr> </thead> <tbody> <tr> <td>-</td> <td>3,205</td> <td>290</td> <td>-</td> <td>3,495</td> </tr> </tbody> </table>	구분	공장 폐수	생활 오수	지하수 유입	계	-	3,205	290	-	3,495	<table border="1"> <thead> <tr> <th>구분</th> <th>공장 폐수</th> <th>생활 오수</th> <th>지하수 유입</th> <th>계</th> </tr> </thead> <tbody> <tr> <td>-</td> <td>711</td> <td>60</td> <td>-</td> <td>771</td> </tr> </tbody> </table>	구분	공장 폐수	생활 오수	지하수 유입	계	-	711	60	-	771
	구분	공장 폐수	생활 오수	지하수 유입	계																																	
	기정	9,223.0	660.0	-	9,883.0																																	
변경	8,227.0	660.0	-	8,887.0																																		
구분	공장 폐수	생활 오수	지하수 유입	계																																		
-	3,205	290	-	3,495																																		
구분	공장 폐수	생활 오수	지하수 유입	계																																		
-	711	60	-	771																																		
폐기물 처리 시설		·폐기물처리장 : 23,160㎡																																				
공원	·공원 : 52,002.0㎡ → 48,659.0㎡ ·녹지 : 33,658.7㎡ → 149,078.7㎡	·낙산근린공원 : 10,018.3㎡ ·완충녹지 : 110,125.6㎡ ·경관녹지 : 1,849.7㎡	·완충녹지 : 31,783.6㎡																																			

2. 산업단지 관리기본계획 (변경)

가. 관리기본방향 (변경없음)

- 산업구조 고도화를 위한 첨단산업의 적극 유치
- 업종별, 전문화, 계열화를 이룩할 수 있도록 배치
- 노사화합을 통한 산업 편화 조기 정착
- 쾌적한 산업단지 조성

나. 입주 및 사후관리 계획 (변경)

1) 입주대상 업종 (변경)

- 왜관 일반산업단지 추가1단계 지역은 「수도법」 적용지역에 해당되므로 추가 업종인 인쇄 및 기록매체 복제업(C18), 고무 및 플라스틱제품 제조업(C22)의 경우 폐수 미 발생 업체만 입주를 허용하고, 폐수발생업체는 입주를 제한
- 왜관 일반산업단지 추가1단계 지역은 「화학물질관리법」에 따른 제한물질·금지물질의 취급 허가 또는 신고, 유해화학물질의 영업허가 또는 영업신고 대상업체의 입주를 제한
- 인쇄 및 기록매체 복제업(C18)의 경우 인쇄 시 잉크 사용에 따른 폐수가 발생될 수 있으므로 잉크를 사용하지 않는 제판 및 조판업(C18121), 제책업(C18122), 기타 인쇄관련 산업(C18129), 기록매체 복제업(C18200)에 한하여 입주를 허용
- 고무 및 플라스틱제품 제조업(C22)의 경우 「한국표준산업분류 제11차 개정 고시, 2024.1.1.」에 제시된 분류항목 내용설명 중 단순히 원료를 성형하여 절단, 조립, 가공하는 업종 중 고무 패키류 제조업(C22191), 산업용 그 외 비경화 고무제품 제조업(C22192), 플라스틱 창호 제조업(C22223), 기타 건축용 플라스틱 조립제품 제조업(C22229), 플라스틱 포대, 봉투 및 유사제품 제조업(C22231), 포장용 플라스틱 성형용기 제조업(C22232), 운송장비 조립용 플라스틱제품 제조업(C22241), 기타 기계·장비 조립용 플라스틱제품 제조업(C22249), 그 외 기타 플라스틱제품 제조업(C22299)에 한해서만 입주를 허용

- 인쇄 및 기록매체 복제업(C18), 고무제품 및 플라스틱 제조업(C22) 중 위해성 평가 대상물질 배출 입주업체는 최적방지시설(BAT)의 설치를 의무화
- 인쇄 및 기록매체 복제업(C18), 고무제품 및 플라스틱 제조업(C22) 중 특정수질유해물질 배출업체 및 악취배출시설 설치신고 대상 업체의 입주를 제한
- 펄프, 종이 및 종이제품 제조업(C17) 중 나무, 님마, 고지 및 기타섬유물질로 펄프를 제조하거나 기계적, 화학적, 반화학적 처리방법에 의하여 펄프 및 기타 섬유질의 섬유소 셀룰로오스 물질을 제조하는 업종으로 유해물질 및 악취배출업종은 입주 제한
- 「환경오염시설의 통합관리에 관한 법률」 제6조1항에 따라 통합관리 대상 업종 중 대기오염물질(먼지, 질소산화물 및 황산화물)이 연간 20톤이상 발생하는 사업장과 폐수를 일일 700m³ 이상 배출하는 사업장 입주 시 최적가용 기법(BAT)을 반영한 저감(탈취)시설 설치를 의무화

구분	입주업종	비고
기존 단지	<ul style="list-style-type: none"> ○ 식료품 제조업(10), 섬유제품제조업(13), 의복, 의복액세서리 및 모피제품제조업(14), 목재 및 나무제품제조업(16), 펄프 종이 및 종이제품 제조업(17) 중 펄프 종이 및 판지 제조업(171)은 제외, 인쇄 및 기록매체 복제업(18), 고무 및 플라스틱제품 제조업(22), 비금속광물제품제조업(23), 금속가공제품제조업(기계 및 가구 제외)(25), 전기장비 제조업(28), 기타기계 및 장비 제조업(29), 기타운송장비제조업(31), 전기, 가스 증기 및 공기 조절 공급업(35) 중 기타발전업(35119, 수소연료전지발전업) - 업종배치계획도상 허용된 필지만 수소연료전지발전업 입주가능 ○ 「산업집적활성화 및 공장설립에 관한 법률 시행령」 제21조제2항제2호(가목2)의 태양에너지 발전업 - 건축물의 지붕을 사용하는 경우에 한함 ○ 부동산업(L68) 중 부동산임대업(L6811)에 한함 - 「산업집적활성화 및 공장설립에 관한 법률」제38조의2 제1항 제2호에 의하여 한국자산관리공사가 입주기업의 재무구조 개선을 지원하기 위하여 취득한 산업용지 또는 공장 등을 임대하는 경우에 한하여 입주 허용 	

구분	입주업종	비고
<p>기존 단지</p> <p style="color: red; font-weight: bold;">변경</p>	<ul style="list-style-type: none"> ○ 식료품 제조업(10), 섬유제품제조업(13), 의복, 의복액세서리 및 모피제품 제조업(14), 목재 및 나무제품제조업(16), 펄프, 종이 및 종이제품 제조업(17) 중 펄프, 종이 및 판지 제조업(171)은 제외, 인쇄 및 기록매체 복제업(18), 고무 및 플라스틱제품 제조업(22), 비금속광물제품제조업(23), 1차 금속 제조업(24), 금속가공제품제조업(기계 및 가구 제외)(25), 전자 부품, 컴퓨터, 영상, 음향 및 통신장비제조업(26), 의료, 정밀, 광학 기기 및 시계 제조업(27), 전기장비 제조업(28), 기타기계 및 장비 제조업(29), 자동차 및 트레일러(30), 기타운송장비제조업(31), 기타 제품 제조업(33), 전기, 가스, 증기 및 공기 조절 공급업(35) 중 기타발전업(35119, 수소연료전지발전업) - 업종배치계획 도상 허용된 필지만 수소연료전지발전업 입주가능, 연구개발업(M70) ○ 「산업집적활성화 및 공장설립에 관한 법률 시행령」 제21조제2항제2호 가목 2)의 태양에너지 발전업 - 건축물의 지붕을 사용하는 경우에 한함 ○ 부동산업(L68) 중 부동산임대업(L6811)에 한함 - 「산업집적활성화 및 공장설립에 관한 법률」제38조의2 제1항 제2호에 의하여 한국자산관리공사가 입주기업의 재무구조 개선을 지원하기 위하여 취득한 산업용지 또는 공장 등을 임대하는 경우에 한하여 입주 허용 	
<p>추가단지 1단계</p>	<ul style="list-style-type: none"> ○ 섬유, 의복, 기타 : 식료품(10), 음료(11), 섬유(13), 의복, 의복액세서리 및 모피제품제조업(14), 인쇄 및 기록매체 복제업(18), 고무제품 및 플라스틱 제품 제조업(22) 중 고무 패키징류 제조업(22191), 산업용 그 외 비경화 고무 제품 제조업(22192), 플라스틱 창호 제조업(22223), 기타 건축용 플라스틱 조립제품 제조업(22229), 플라스틱 포대, 봉투 및 유사제품 제조업(22231), 포장용 플라스틱 성형용기 제조업(22232), 운송장비 조립용 플라스틱제품 제조업(22241), 기타기계·장비조립용 플라스틱제품 제조업(22249) 그 외 기타 플라스틱제품 제조업(22299)에 한함, 가구(32), 기타제품(33) ○ 조립금속·기계장비 등 : 인쇄 및 기록매체 복제업(18) 중 재판 및 조판업(18121), 제책업(18122), 기타 인쇄관련 산업(18129), 기록매체 복제업(18200)에 한함, 1차 금속(24), 금속가공(25), 전자부품, 컴퓨터, 영상, 음향 및 통신장비(26), 의료, 정밀, 광학기기 및 시계(27), 전기장비(28), 기타기계 및 장비(29), 자동차 및 트레일러(30), 기타운송장비(31) ○ 「산업집적활성화 및 공장설립에 관한 법률 시행령」 제21조제2항제2호가목2)의 태양에너지 발전업 - 건축물의 지붕을 사용하는 경우에 한함 ○ 「부동산업(L68) 중 부동산임대업(L6811)에 한함 - 「산업집적활성화 및 공장설립에 관한 법률」제38조의2 제1항 제2호에 의하여 한국자산관리공사가 입주기업의 재무구조 개선을 지원하기 위하여 취득한 산업용지 또는 공장 등을 임대하는 경우에 한하여 입주 허용 	

구분	입주업종	비고
추가단지 2단계	<ul style="list-style-type: none"> ○ 조립금속·기계장비 등 : 섬유제품 제조업; 의복 제외(13), 의복, 의복액세서리 및 모피제품제조업(14), 고무제품 및 플라스틱제품 제조업(22): 플라스틱창호 제조업(22223)에 한함, 1차금속(24), 금속가공(25), 전자부품, 컴퓨터, 영상, 음향 및 통신장비(26), 의료, 정밀, 광학 기기 및 시계(27), 전기장비(28), 기타 기계 및 장비(29), 자동차 및 트레일러(30), 기타운송장비(31) ○ 섬유, 의복, 기타 : 식료품(10), 음료(11), 섬유(13), 의복, 의복액세서리 및 모피제조업(14), 인쇄 및 기록매체 복제업(18), 가구(32), 기타제품(33) - 업종배치계획도상 허용된 필지만 입주가능 ○ 「산업집적활성화 및 공장설립에 관한 법률 시행령」 제21조제2항제2호가목2)의 태양에너지 발전업 - 건축물의 지붕을 사용하는 경우에 한함 ○ 「부동산업(L68) 중 부동산임대업(L6811)에 한함 - 「산업집적활성화 및 공장설립에 관한 법률」제38조의2 제1항 제2호에 의하여 한국자산관리공사가 입주기업의 재무구조 개선을 지원하기 위하여 취득한 산업용지 또는 공장 등을 임대하는 경우에 한하여 입주 허용 	

2) 입주 제외대상 업종(공통) (변경)

○ 공해다발 및 용지이용 효율성이 극히 낮은 업종

기정	변경	비고
<ul style="list-style-type: none"> ○ 피혁 : 원모피, 인조모피, 재생가공 ○ 제지 ○ 금속압단품 제조업, 열처리 및 표면 처리업 : 분말야금, 금속압단제품, 금속열처리업, 도금업 등(단, 비공해열 매체사용 및 단순 물리적 가공생산업종은 입주가능) 	<ul style="list-style-type: none"> ○ 피혁 : 원모피, 인조모피, 재생가공 ○ 제지 ○ 금속압단품 제조업, 열처리 및 표면 처리업 : 분말야금, 금속압단제품, 금속열처리업, 도금업 등(단, 비공해열 매체사용 및 단순 물리적 가공생산업종은 입주가능) 	<ul style="list-style-type: none"> ○ 왜관공단개발장려지구 기본계획 승인 시 환경청 협의 조건에서 제외 ○ 상동 ○ 상동

기정	변경	비고
<ul style="list-style-type: none"> ○ 염색 : 염색, 염색가공, 나염가공, 인조섬유 제조업 ○ 축전지 제조업 ○ 벽돌, 기와 ○ 농약제조업 ○ 주정제조업 ○ 화합물, 석유, 석탄, 고무 및 플라스틱제품제조업 (단, 도시형, 화합물 및 고무제품 제조업 중 단순혼합, 비공해 물질을 사용하여 생산 가능한 업종은 입주 가능기준 단지, 추가단지1단계에 한함.) ○ 인쇄 및 기록매체 복제업, 고무 및 플라스틱제품 제조업 중 수질오염물질 배출업체(폐수 발생업체) - 「수도법 시행규칙」 제2조의3의 공장설립승인지역 (추가단지1단계)에 한함 ○ 인쇄 및 기록매체복제업, 고무 및 플라스틱제품 제조업 중 특정수질유해물질 배출 및 악취배출시설 설치신고 대상 업체 ○ 펄프, 종이 및 종이제품 제조업 중 나무, 님마, 고지 및 기타섬유물질로 펄프를 제조하거나 기계적, 화학적, 반 화학적 처리방법에 의하여 펄프 및 기타 섬유질의 섬유소 셀룰로오스 물질을 제조하는 업종으로 유해물질 및 악취배출업종 	<ul style="list-style-type: none"> ○ 염색 : 염색, 염색가공, 나염가공 ○ - ○ 벽돌, 기와 ○ 농약제조업 ○ 주정제조업 ○ 화합물, 석유, 석탄, 고무 및 플라스틱제품제조업 (단, 도시형, 화합물 및 고무제품 제조업 중 단순혼합, 비공해 물질을 사용하여 생산 가능한 업종은 입주 가능기준 단지, 추가단지1단계에 한함.) ○ 인쇄 및 기록매체 복제업, 고무 및 플라스틱제품 제조업 중 수질오염물질 배출업체(폐수 발생업체) - 「수도법 시행규칙」 제2조의3의 공장설립승인지역 (추가단지1단계)에 한함 ○ 인쇄 및 기록매체복제업, 고무 및 플라스틱제품 제조업 중 특정수질유해물질 배출 및 악취배출시설 설치신고 대상 업체 ○ 펄프, 종이 및 종이제품 제조업 중 나무, 님마, 고지 및 기타섬유물질로 펄프를 제조하거나 기계적, 화학적, 반 화학적 처리방법에 의하여 펄프 및 기타 섬유질의 섬유소 셀룰로오스 물질을 제조하는 업종으로 유해물질 및 악취배출업종 	<ul style="list-style-type: none"> ○ 상동 ○ 제외 ○ 상동 ○ 상동 ○ 상동 ○ 왜관공단개발장려지구 기본계획 제외업종 ○ (경상북도 고시 제2021-268호) 추가 ○ 상동 ○ 상동

기정	변경	비고
○ 주물 : 제철 및 제강업, 압연철강제조업, 주철강판업, 선철주물제조업	○ 주물 : 제철 및 제강업, 압연철강제조업, 주철강판업, 선철주물제조업	○ -
○ 염료 : 염료, 도료	○ 염료 : 염료, 도료	○ -
○ 시멘트가공업 : 레미콘업	○ 시멘트가공업 : 레미콘업	○ 용지이용효율성이 낮음
○ 석재가공	○ 석재가공	○ 상동
○ -	○ 담배 제조업	○ 왜관1일반산업단지 재생사업지구계획 입주제한 업종
○ 기타	○ 기타	○ -

※ 다만, 제재소(16101)는 인근 입주기업체의 생산 활동에 지장을 주지 않는 환경방안(비산먼지, 소음 등)을 강구하여 관리기관의 검토를 득한 기업에 한함.

3) 입주자격(공통) (변경)

- 산업단지관리기본계획에 의한 입주대상 업종의 공장 또는 입주기업체 사업 지원에 필요한 사업일 것
- 입주 제외대상 업종이 아닐 것(단, 재생사업지구계획 [칠곡군 고시 제2025-218호(2025.12.30.)] 이전 관리기본계획[경상북도 고시 제2021-268호(2021.8.12.)]에 따라 입주한 업종은 재생사업지구계획 이후 관리기본계획에도 불구하고 입주자격을 유지함)
- 당해 사업의 시행을 위하여 관련법규에 의한 인·허가 등을 받았거나 받을 수 있을 것
- 「산업집적활성화 및 공장설립에 관한 법률 시행령」제21조제2항제2호가목2)의 태양에너지 발전업(건축물지붕 사용에 한함)을 경영하고자 하는 자

- 「산업집적활성화 및 공장설립에 관한 법률」제38조의2 제1항 제2호에 따른 입주기업의 재무구조개선을 지원하기 위하여 취득하는 산업용지 또는 공장 등을 임대하려는 한국자산관리공사

4) 입주우선순위(공통) (변경 없음)

- 유망 중소기업 및 중견 수출업체를 우선 입주
- 기존 입주업체와 계열화, 전문화를 위해 입주가 필요한 연관 업체

5) 사후관리계획 (변경없음)

- 업체간 정보제공과 기술협력 등 기업지원 활동을 능동적으로 지원
- 공해배출업체의 자가 방지시설설치 독려로 공해 최소화 유도
- 근로자 복지후생시설의 확충 등 근로환경의 개선
- 산업재해로부터 인명과 재산을 보호하기 위함 예방활동 강화
- 1단지, 추가단지의 산업용지 분할은 1,650㎡ 이상으로 분할하여야 한다.

다. 용도별 구획면적 (변경)

〈기정〉

(단위 : ㎡)

구 분	총 면 적	산업시설구역	지원시설구역	공공시설구역	녹지구역	비고
계	2,540,252.0 (100%)	1,706,920.3 (67%)	39,037.9 (2%)	616,876.2 (24%)	177,417.6 (7%)	
기존	1,667,826.7	1,123,478.2	22,062.0	488,627.8	33,658.7	
추가1단계	738,161.3	488,207.9	16,975.9	121,002.2	111,975.3	
추가2단계	134,264.0	95,234.2	-	7,246.2	31,783.6	

〈변경〉

(단위 : m²)

구 분	총 면 적	산업시설구역	지원시설구역	공공시설구역	녹지구역	비고
계	2,547,329.3 (100%)	1,699,743.6 (67%)	40,406.0 (2%)	514,342.1 (20%)	292,837.6 (11%)	
기존	1,674,904.0	1,116,301.5	23,430.1	386,093.7	149,078.7	
추가1단계	738,161.3	488,207.9	16,975.9	121,002.2	111,975.3	
추가2단계	134,264.0	95,234.2	-	7,246.2	31,783.6	

라. 구역별 건축할 건축물의 범위 (변경)

1) 산업시설구역(변경)

〈기정〉

- 제조업을 위한 공장 및 부대시설
- 「산업집적활성화 및 공장설립에 관한 법률 시행령」제21조제2항제2호가목2)의 태양에너지 발전업을 경영하기 위한 시설(건축물의 지붕을 사용하는 경우에 한함)

〈변경〉

- 제조업을 위한 공장 및 부대시설
- 「산업집적활성화 및 공장설립에 관한 법률 시행령」제6조 제2항 및 제3항의 규정에 의한 지식산업 및 정보통신산업을 영위하기 위한 건축물 및 공작물과 그 관련시설

- 「산업집적활성화 및 공장설립에 관한 법률 시행령」 제21조제2항제2호 가목2)의 태양에너지 발전업을 경영하기 위한 시설(건축물의 지붕을 사용하는 경우에 한함)

2) 지원시설구역(변경없음)

- 산업집적활성화 및 공장설립에 관한 법률 제2조 제19호의 규정에 의한 지원 기관이 그 사업을 영위하기 위한 건축물과 같은법 제44조 제1항의 규정에 의거 관리기관이 입주기업체의 지원사업을 위하여 설치하는 건축물
- 건축법 시행령 별표1(건축물의 용도분류)에 의한 근린생활시설(종교 시설, 납골당, 장의사, 제조업소 제외), 위험물저장 및 처리시설, 운수시설, 자동차관련 시설

3) 공공시설구역(변경)

〈기정〉

- 지원시설구역 건축물 범위 외의 공공업무를 수행하기 위한 건축물

〈변경〉

- 지원시설구역 건축물 범위 외의 공공업무를 수행하기 위한 건축물
- 「산업집적활성화 및 공장설립에 관한 법률 시행령」 제43조제6항에

따른 신에너지 및 재생에너지 설비를 운영하기 위한 용도 (단,태양
력발전업에 한하며, 주차장의 상부에 한함)

4) 녹지구역 : 녹지로 유지관리(변경없음)

※ 용도별 구획평면도 : 별첨1, 용도별 구획면적표 : 별첨2

마. 업종별 공장 배치계획 (변경)

- 배치기준 : 미래지향적인 유망업종으로 공장을 배치하여 입주공장의 계열화, 전문화 유도를 통한 업종별(기계금속, 섬유·의복, 기타제조) 기업규모별(대기업, 중소기업) 조화 배치

〈기정〉

구분	계		섬유·의복, 기타		조립금속, 기계장비 등		비금속광물	
	업체수	면적	업체수	면적	업체수	면적	업체수	면적
계	402	1,706,920.3	261	1,033,744.3	137	653,674.1	4	19,501.9
기존	304	1,123,478.2	230	832,616.0	70	271,360.3	4	19,501.9
추가1단계	85	488,207.9	30	193,524.5	55	294,683.4	-	-
추가2단계	13	95,234.2	1	7,603.8	12	87,630.4	-	-

주) 1.“섬유·의복, 기타” 와 “조립금속·기계장비 등”의 세부 유치업종은 상기 “나”항 참조

2. 추가단지 2단계 “조립금속, 기계장비 등”에 유치업종 추가

(경상북도 고시 제2018-103호. 2018. 3. 26(월))

〈변경〉

구분	계	미래 자동차부품	스마트 기계·부품	첨단 금속부품	하이테크 섬유소재	섬유·의복, 기타	조립금속, 기계장비 등
계	1,699,743.6	324,844.9	239,887.1	171,618.2	379,951.3	201,128.3	382,313.8
기존	1,116,301.5	324,844.9	239,887.1	171,618.2	379,951.3	-	-
추가1단계	488,207.9	-	-	-	-	193,524.5	294,683.4
추가2단계	95,234.2	-	-	-	-	7,603.8	87,630.4

주) 1.“섬유·의복, 기타” 와 “조립금속·기계장비 등”의 세부 유치업종은 상기 “나”항 참조

※ 업종별배치계획도 : 별첨3

바. 지원시설 설치계획 (변경)

- 기본방향 (기정) : 입주기업체 생산활동 지원 및 공공업무, 편익시설 공간 제공
- 기본방향 (변경) : 입주기업체의 생산활동 지원과 공공업무 및 근로자 편익 기능을 제공을 목적으로, 산업단지 여건 변화와 지원기능 수요 변화를 반영한 지원시설 설치계획을 수립
- 지원시설 설치계획 (변경)

〈기정〉

(단위 : m²)

시설명	계		기존단지		추가1단계		추가2단계	
	업체수	면적	업체수	면적	업체수	면적	업체수	면적
계	48	39,037.9	25	22,062	23	16,975.9	-	-
관리공단	1	1,938	1	1,938	-	-	-	-
소방파출소	1	826	1	826	-	-	-	-
화물자동차주차장	1	3,420	1	3,420	-	-	-	-
주유소	1	2,129	1	2,129	-	-	-	-
의료시설	1	900	1	900	-	-	-	-
금융시설 및 편익시설	41	16,041.3	19	9,733	22	6,308.3	-	-
복지후생시설	1	3,116	1	3,116	-	-	-	-
주택건설	1	10,667.6	-	-	1	10,667.6	-	-

〈변경〉

(단위 : m²)

시설명	계		기존단지		추가1단계		추가2단계	
	업체수	면적	업체수	면적	업체수	면적	업체수	면적
계	46	40,406.0	23	23,430.1	23	16,975.9	-	-
관리공단	1	1,938.3	1	1,938.3	-	-	-	-
소방파출소	1	737.5	1	737.5	-	-	-	-
주유소	1	2,128.7	1	2,128.7	-	-	-	-
금융시설 및 편익시설	41	21,817.7	19	15,509.4	22	6,308.3	-	-
복지후생시설	1	3,116.2	1	3,116.2	-	-	-	-
주택건설	1	10,667.6	-	-	1	10,667.6	-	-

- 지원시설 관리운영 (변경) : 최초 입주계약 용도로 사용한 이후 지원시설을 설치하거나 변경하고자 하는 경우, 해당 지원시설의 용도변경으로 인하여 다른 지원시설의 조업에 지장을 주지 않는 것으로 인정될 때에는, 지원시설 구역에 건축 가능한 건축물의 범위 내에서 사업내용을 변경할 수 있음

사. 기타 입주기업체 및 산업단지 관리를 위하여 필요한 사항(변경없음)

1) 폐기물 처리사업

사업명	사업기간	사업내용
폐수처리	'94~계속	○ 공장폐수 및 생활하수 차집관거(40km)를 통한 하수종말처리장 연결
폐기물처리	'94~계속	○ 생활 및 일반쓰레기는 쓰레기처리장 활용 ○ 특정 폐기물은 폐기물처리장에서 처리
대 기	'95~계속	○ 행정지도를 통한 대기오염 발생량 최소화(시설보완 지속) ○ 자동측정시설 및 전광판 설치 운영

2) 수출증대를 위한 사업

사업명	사업기간	사업내용
수출목표	계속	○ 연도별 품목별 수출계획 수립 ○ 수출애로 타개를 위한 업종별 간담회, 설명회 등 개최 ○ 품목별, 지역별 해외시장 동향 파악 ○ 기타정보 제공
경영 및 기술 개발지원 사업	계속	○ 공장 자동화 유도 ○ 기업경영을 위한 법률상담 실시 ○ 생산성 향상 및 품질관리 활동 강화

3) 고용안정 및 산업평화 정착 사업

사업명	사업기간	사업내용
고용안정	계속	<ul style="list-style-type: none"> ○ 어린이집 설치 운영 ○ 취업상담실 운영 ○ 유휴인력(주부, 고령자) 활용 방안 강구
산업평화	계속	<ul style="list-style-type: none"> ○ 노사 해외연수 ○ 노사관계 교육 및 간담회를 통한 협조방안 강구 ○ 유관기관단체와의 노사문제 대책 협조체제 구축

4) 입주업체 사후관리 계획

사업명	사업기간	사업내용
안전관리	계속	<ul style="list-style-type: none"> ○ 안전관리 예방점검 ○ 주요시설 경계 및 안전관리시설 확보
토지이용효율 극대화	계속	<ul style="list-style-type: none"> ○ 사업부진 업체 정상화 추진 ○ 임의양도 및 불법임대 시정 ○ 공장용지 유희화 방지 및 타 용도 사용 규제
산업단지 방위체계 향상	계속	<ul style="list-style-type: none"> ○ 산업단지 방호 및 산업동원 계획 수립 ○ 방위협의회 운영 ○ 예비군, 민방위대 교육훈련 강화

[별첨1] 용도별 구획 평면도(변경)

< 기 정 >

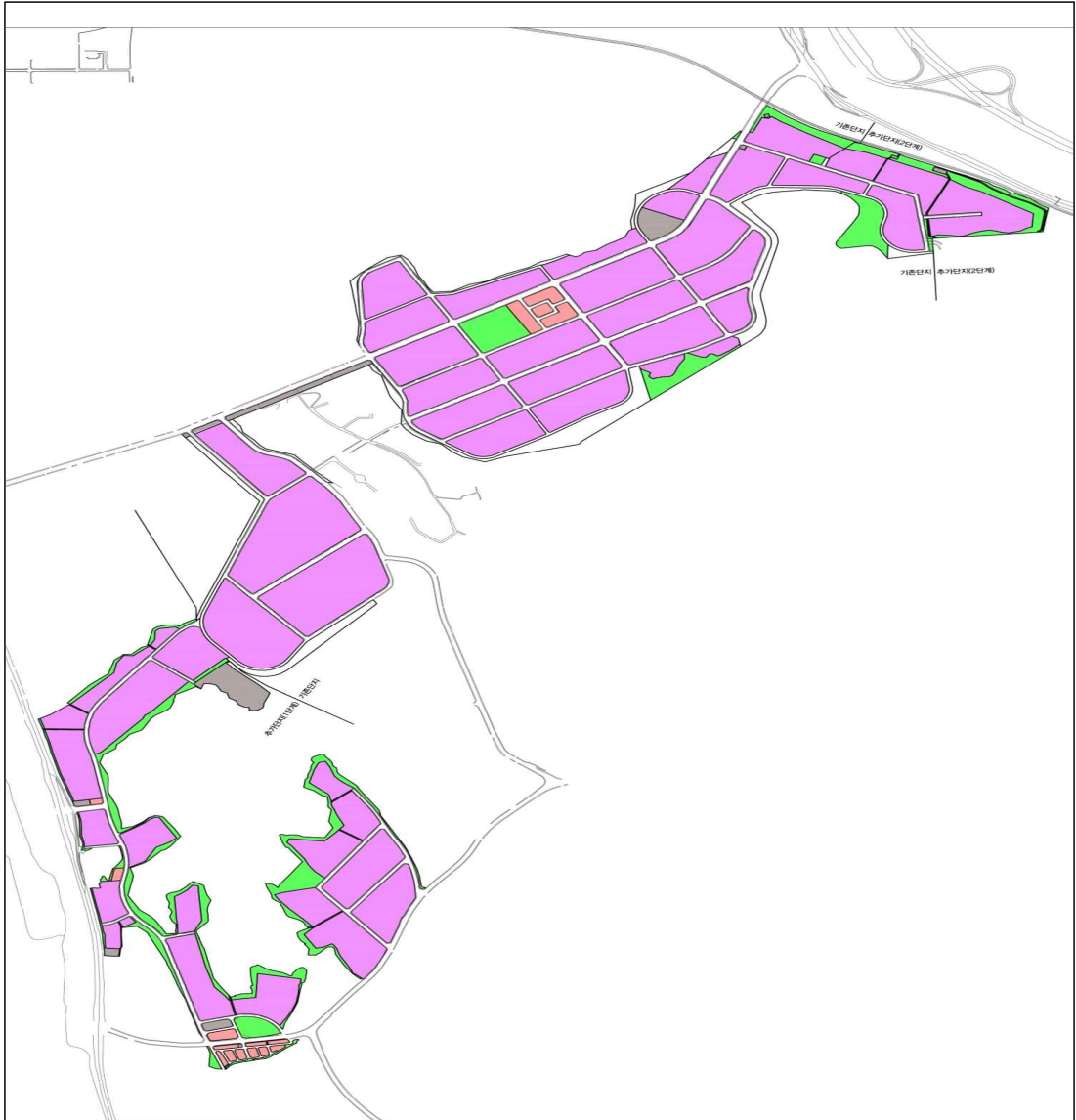

	산업시설구역
	지원시설구역
	공공시설구역
	녹지구역

< 변경 >



	산업시설구역
	지원시설구역
	공공시설구역
	녹지구역

<별첨2> 용도별 구획면적표(변경)

구분		계	기존단지	추가단지 (1단계)	추가단지 (2단계)	구성비 (%)
계		2,547,329.3	1,674,904.0	738,161.3	134,264.0	100.0
산업시설 구역	소계	1,699,743.6	1,116,301.5	488,207.9	95,234.2	66.73
	산업시설용지	1,699,743.6	1,116,301.5	488,207.9	95,234.2	66.73
지원시설 구역	소계	40,406.0	23,430.1	16,975.90	-	1.58
	지원시설용지	29,738.4	23,430.1	6,308.3	-	1.17
	주택건설용지	10,667.6	-	10,667.6	-	0.41
녹지구역	소계	292,837.6	149,078.7	111,975.3	31,783.6	11.49
	녹지	292,837.6	149,078.7	111,975.3	31,783.6	11.49
공공시설 구역	소계	514,342.1	386,093.7	121,002.2	7,246.2	20.20
	도로	379,515.1	294,492.9	80,392.1	4,630.1	14.90
	공원	58,677.3	48,659.0	10,018.3	-	2.30
	광장	192.0	-	192.0	-	0.01
	공공공지	686.8	-	686.8	-	0.03
	오수펌프장	1,984.8	331.7	1,653.1	-	0.08
	배수로	15,496.0	13,637.2	305.8	1,553.0	0.61
	유수지	1,063.1	-	-	1,063.1	0.04
	폐기물처리장	23,160.0	-	23,160.0	-	0.91
	전기공급시설	13,378.2	13,378.2	-	-	0.53
	주차장	20,188.8	15,594.7	4,594.1	-	0.79

< 변경 >

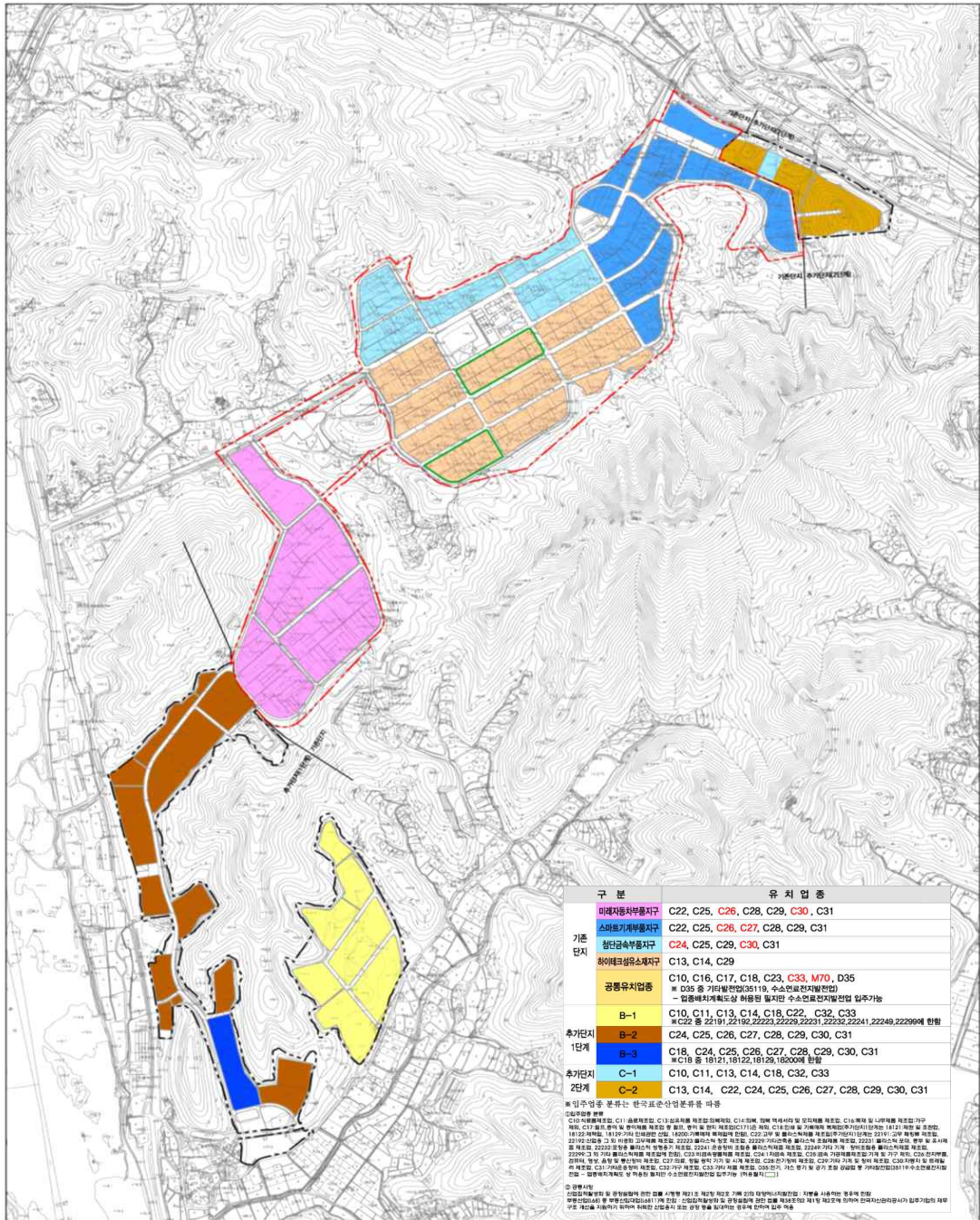

구 분	유 치 업 종
미래지동차부품지구	C22, C25, C26, C28, C29, C30, C31
스마트기계부품지구	C22, C25, C26, C27, C28, C29, C31
첨단금속부품지구	C24, C25, C29, C30, C31
하이테크섬유소재지구	C13, C14, C29
공용유지업종	C10, C16, C17, C18, C23, C33, M70, D35 ※ D35 중 기타발전단지(35119, 수소연료전지발전단지) - 일종배치계획도상 허용된 일차원 수소연료전지발전단지 입주가능 ※ C22 중 191, 21192, 22223, 22225, 22231, 22232, 22241, 22249, 22299에 한함
B-1	C10, C11, C13, C14, C18, C22, C32, C33
B-2	C24, C25, C26, C27, C28, C29, C30, C31
B-3	C18, C24, C25, C26, C27, C28, C29, C30, C31 ※ C18 중 18121, 18122, 18129, 18200에 한함
추가단지 C-1	C10, C11, C13, C14, C18, C32, C33
2단계 C-2	C13, C14, C22, C24, C25, C26, C27, C28, C29, C30, C31

왜 관일 반산업단지
업종배치계획도(변경)

- 왜관일반산업단지
- 하이테크섬유소재지구
- C-1
- B-1
- B-2
- B-3
- 첨단금속부품지구
- 스마트기계-부품지구
- B-3

SCALE 1:5,000

경상북도 고시 제2026-161호

경주 검단일반산업단지계획(변경) 승인 및 지형도면 등 고시

경주시 안강읍 검단리 산123-1번지 일원 검단일반산업단지의 산업단지계획(변경)에 대하여 「산업단지 인·허가절차 간소화를 위한 특례법」 제15조 및 「토지이용규제기본법」 제8호 규정에 따라 산업단지계획(변경)승인 및 지형도면 등을 다음과 같이 고시합니다.

2026년 4월 27일

경 상 북 도 지 사

1. 산업단지의 명칭·위치 및 면적 (변경없음)

가. 명 칭 : 검단일반산업단지

나. 위 치 : 경상북도 경주시 안강읍 검단리 산123-1번지 일원

다. 면 적 : 931,672㎡

2. 산업단지의 지정목적 (변경없음)

○ 국도 20호선을 통한 포항국가산업단지 및 건천·천북·강동일반산업단지 등 인근

지역 산업단지와 연계한 신산업지대를 구축함으로써 경주 서북부를 포함한
경주시의 지역균형발전에 기여하고

- 지역민의 고용창출과 지역경제 활성화 도모를 통한 경주시 성장을 위한 기반을 마련하기 위함

3. 산업단지개발사업의 시행자 (변경)

구 분	기 업 명	주소 및 대표이사	비 고
수탁자	코리아신탁(주)	○ 주소 : 서울특별시 강남구 테헤란로508, 10층 (대치동, 해성2빌딩) ○ 대표이사 : 기정 - 이유정, 변경 - 변문수	부동산 신탁업자
위탁자	(주)우진	○ 주소 : 경상북도 경주시 알천북로 339, 2층(동천동) ○ 대표이사 : 최정임	대표 위탁자
	우진건설(주)	○ 주소 : 경상북도 경산시 계양동 662-8번지 ○ 대표이사 : 권제원, 권준혁	
	(주)신진	○ 주소 : 경상북도 경주시 안강읍 신태리 343-2번지 ○ 대표이사 : 문장화	
	(주)디,에스,테크	○ 주소 : 경상북도 경주시 현곡면 하구리 347-3번지 ○ 대표이사 : 정병선	
	(주)대성전장	○ 주소 : 경상북도 경주시 안강읍 산대리 476-4번지 외 2필지 ○ 대표이사 : 손협	

4. 산업단지의 개발기간 및 방법 (변경없음)

가. 개발기간 : 2012. 5. ~ 2026. 12. 31.

나. 개발방법 : 「산업입지 및 개발에 관한 법률」 제16조제1항 제3호 및
같은 법 시행령 제19조제3항 제1호 나목에 의한 민간개발
시행자가 「산업입지 및 개발에 관한 법률」 제20조의2에
따라 부동산신탁업자와 신탁 체결한 신탁개발

5. 주요유치업종 및 유치업종 배치계획 (변경)

가. 주요유치업종(변경없음)

- 식료품 제조업, 화학 물질 및 화학제품 제조업;의약품제외, 고무 및 플라스틱 제품 제조업, 기타기계 및 장비제조업, 자동차 및 트레일러제조업, 기타운송장비제조업, 폐기물수집, 운반, 처리 및 원료재생업(소분류상 383만 가능하며, 화학적으로 처리하는 업종은 제외), 창고 및 운송관련 서비스업

※ 화학 물질 및 화학제품 제조업;의약품제외 업종은 경주시와 투자양해각서(MOU)체결한 피엠씨바이오제닉스코리아(주)의 입주에 한함

나. 업종별 배치계획(변경)

계획유치업종	면적(㎡)			구성비(%)		비고
	기정	증감	변경	기정	변경	
계 (산업시설)	579,560	감 2,220	577,340	100.0	100.0	
10. 식료품 제조업	22,070	감 80	21,990	3.8	3.8	
20. 화학 물질 및 화학제품 제조업;의약품제외	33,010	-	33,010	5.7	5.7	
22 고무 및 플라스틱제품 제조업	25,680	감 160	25,520	4.4	4.4	
29 기타기계 및 장비제조업	99,120	감 650	98,470	17.1	17.1	
30 자동차 및 트레일러제조업	201,526	감 570	200,956	34.8	34.8	
31 기타운송장비 제조업	38,030	감 580	37,450	6.6	6.5	
38 폐기물수집, 운반, 처리 및 원료재생업	36,510	감 180	36,330	6.3	6.3	
52 창고 및 운송관련 서비스업	123,614	-	123,614	21.3	21.4	

다. 업종별 배치계획도 : 게재생략

6. 토지이용계획 및 주요기반시설계획 (변경)

가. 용도지역결정조서(변경없음)

1) 용도지역결정조서

구 분	면 적(m ²)			비 고
	기 정	변 경	변경후	
계	931,672	-	931,672	
일반공업지역	931,672	-	931,672	산업단지

나. 토지이용계획 (산업단지 개발계획)(변경)

구 분	면 적(m ²)			구성비(%)		비 고
	기정	증·감	변경	기정	변경	
합 계	931,672	-	931,672	100.0	100.0	
산업시설용지	579,560	감 2,220	577,340	62.2	62.0	
식료품 제조업(C10)	22,070	감 80	21,990	2.4	2.4	
화학 물질 및 화학제품 제조업;의약품제외(C20)	33,010	-	33,010	3.5	3.5	
고무 및 플라스틱제품 제조업(C22)	25,680	감 160	25,520	2.8	2.7	
기타기계 및 장비(C29)	99,120	감 650	98,470	10.6	10.6	
자동차 및 트레일러(C30)	201,526	감 570	200,956	21.6	21.6	
기타운송장비(C31)	38,030	감 580	37,450	4.1	4.0	
폐기물수집, 운반, 처리 및 원료재상업(E38)	36,510	감 180	36,330	3.9	3.9	
창고 및 운송관련 서비스업(H52)	123,614	-	123,614	13.3	13.3	

구 분	면 적(m ²)			구성비(%)		비 고
	기정	증·감	변경	기정	변경	
지원시설용지	23,710	-	23,710	2.5	2.5	
지 원 시 설	23,710	-	23,710	2.5	2.5	상수도가 압장오수 유량조 포함
공공시설용지	328,402	증 2,220	330,622	35.3	35.5	
도 로	102,695	증 80	102,775	11.0	11.0	가각면적 포함
주 차 장	14,580	-	14,580	1.6	1.6	
녹 지	105,025	증 1,580	106,605	11.3	11.5	
공 원	18,030	-	18,030	1.9	1.9	
배 수 지	5,220	증 560	5,780	0.6	0.6	
저 류 지	33,852	-	33,852	3.6	3.6	
폐기물처리시설	49,000	-	49,000	5.3	5.3	

다. 주요기반시설계획(변경)

1) 교통시설

가) 도로(변경)

(1) 도로 총괄표

구분	합 계			1 류			2 류			3 류		
	노선수	연장 (m)	면적 (㎡)	노선수	연장 (m)	면적 (㎡)	노선수	연장 (m)	면적 (㎡)	노선수	연장 (m)	면적 (㎡)
합계	19 (4)	6,294 (710)	102,695 (9,495)	5	2,219	45,184	10 (2)	2,672 (530)	36,349 (6,810)	4 (2)	1,403 (180)	21,162 (2,685)
	19 (4)	6,294 (710)	102,775 (9,495)	5	2,219	45,184	10 (2)	2,672 (530)	36,429 (6,810)	4 (2)	1,403 (180)	21,162 (2,685)
대로	1 (1)	392 (80)	10,656 (2,173)	-	-	-	-	-	-	1 (1)	392 (80)	10,656 (2,173)
중로	11	4,632	80,897	4	2,113	43,427	5	1,779	28,048	2	740	9,422
소로	7 (3)	1,270 (630)	11,142 (7,322)	1	106	1,757	5 (2)	893 (530)	8,301 (6,810)	1 (1)	271 (100)	1,084 (512)
	7 (3)	1,270 (630)	11,222 (7,322)	1	106	1,757	5 (2)	893 (530)	8,381 (6,810)	1 (1)	271 (100)	1,084 (512)

주) ()는 사업지구(산업단지)외 진입도로

(2) 도로 결정(변경)조서

○ 산업단지 내

구분	규모			연장 (m)	기점	종점	사용 형태	주요 경과지	최초 결정일	비고
	등급	류별 번호	폭원(m)							
기정	합계	19개소		6,294						102,695
변경	합계	19개소		6,294						102,775
기정	계	1개소		392						10,656
기정	대로	3	검단1	392	검단리 1374번지	검단리 산132번지	일반도로		경북고시 제2014-301호 (2014.9.15)	10,656
기정	계	11개소		4,632						80,897
기정	중로	1	검단1	534	검단리 산132번지	검단리 산129번지	일반도로		경북고시 제2014-301호 (2014.9.15)	10,842
기정	중로	1	검단2	831	검단리 산132번지	검단리 산134번지 일원	일반도로		경북고시 제2014-301호 (2014.9.15)	17,090
기정	중로	1	검단3	535	검단리 산132번지	검단리 산125번지	일반도로		경북고시 제2014-301호 (2014.9.15)	11,267

구 분	규 모				연장 (m)	기점	중점	사용 형태	주요 경과지	최초 결정일	비고
	등급	류별	번호	폭원(m)							
기정	중로	1	검단4	20	213	검단리 산125번지	검단리 산129번지	일반도로		경북고시 제2014-301호 (2014.9.15)	4,228
기정	중로	2	검단1	15	1,114	검단리 산125번지	검단리 1278번지 일원	일반도로		경북고시 제2014-301호 (2014.9.15)	17,129
기정	중로	2	검단2	15	113	검단리 산125번지	검단리 1284번지	일반도로		경북고시 제2014-301호 (2014.9.15)	2,017
기정	중로	2	검단3	15	404	검단리 산129번지	검단리 1248번지	일반도로		경북고시 제2014-301호 (2014.9.15)	6,280
기정	중로	2	검단4	15	113	검단리 산129번지	검단리 1346-2번지 일원	일반도로		경북고시 제2014-301호 (2014.9.15)	2,017
기정	중로	2	검단5	15	35	검단리 산123-1번지	검단리 1273번지 일원	일반도로		경북고시 제2014-301호 (2014.9.15)	905
기정	중로	3	검단1	12	407	검단리 산131번지	검단리 1218-1번지 일원	일반도로		경북고시 제2014-301호 (2014.9.15)	5,120
기정	중로	3	검단2	12	333	검단리 산131번지	검단리 132번지	일반도로		경북고시 제2014-301호 (2014.9.15)	4,302
기정	계	7개소			1,270						11,142
변경	계	7개소			1,270						11,222

구 분	규 모				연장 (m)	기점	중점	사용 형태	주요 경과지	최초 결정일	비고
	등급	류별	번호	폭원(m)							
기정	소로	1	검단1	10	106	검단리 산131번지	검단리 1206번지	일반도로		경북고시 제2014-301호 (2014.9.15)	1,757
기정	소로	2	검단1	8	128	검단리 산112-1번지	검단리 1312번지 일원	일반도로		경북고시 제2014-301호 (2014.9.15)	1,041
변경	소로	2	검단1	8~9	128	검단리 산112-1번지	검단리 1312번지 일원	일반도로		경북고시 제2014-301호 (2014.9.15)	1,121
기정	소로	2	검단2	8	397	검단리 1218번지	검단리 산132번지	일반도로		경북고시 제2014-301호 (2014.9.15)	범면포함 4,180
기정	소로	2	검단3	8	171	검단리 산141-3번지	검단리 산141-4번지	일반도로		경북고시 제2020-326호 (2020.9.21)	1,470
기정	소로	2	검단6	8	127	검단리 산131번지	검단리 산130-1번지	일반도로		경북고시 제2025-241호 (2025.6.30)	1,030
기정	소로	2	검단7	8	70	검단리 1291번지 일원	검단리 1287번지 일원	일반도로		경북고시 제2025-241호 (2025.6.30)	580
기정	소로	3	검단1	4	271	검단리 1297번지	검단리 산123번지	일반도로		경북고시 제2014-301호 (2014.9.15)	1,084

○ 산업단지 외(진입도로)

구분	구 모		연장 (m)	기점	종점	사용 형태	주요 경과지	최초 결정일	비고
	등급	번호							
기정	계	4개소	710						9,495
기정	대로	3	80	검단리 산89번지 일원	검단리 1370번지 일원	일반 도로		경북고시 제2014-301호 (2014.9.15)	2,173
기정	소로	2	350	검단리 1521-4번지 일원	검단리 1518-3번지 일원	일반 도로		경주시 고시 제2021-293호 (2021.11.18)	4,608
기정	소로	2	180	검단리 산132-4번지 일원	검단리 1119-6번지 일원	일반 도로		경주시 고시 제2021-293호 (2021.11.18)	2,202
기정	소로	3	100	검단리 1203번지 일원	검단리 산132번지 일원	일반 도로		경북고시 제2025-241호 (2025.6.30)	회차로포함 512

나) 주차장(변경없음)

(1) 주차장 결정조서

구분	도면표시 번호	시설명	위 치	면 적(m ²)		최초 결정일	비고
				기정	변경후		
계		4개소		14,580	-	14,580	
기정	검단1	노외주차장	안강읍 검단리 산130-1번지 일원	4,600	-	4,600	경북고시 제2014-301호 (2014.9.15)
기정	검단2	노외주차장	안강읍 검단리 산123-1번지 일원	3,980	-	3,960	경북고시 제2014-301호 (2014.9.15)
기정	검단3	노외주차장	안강읍 검단리 산132번지 일원	2,800	-	2,800	경북고시 제2014-301호 (2014.9.15)
기정	검단4	노외주차장	안강읍 검단리 1287번지 일원	3,220	-	3,220	경북고시 제2014-301호 (2014.9.15)

2) 공간시설 (변경)

가) 광장(변경없음)

(1) 광장 결정조서

구분	도면표시 번호	시설명	시설의 종류	위 치	면 적 (㎡)			최초 결정일	비고
					기정	변경	변경후		
계		1개소			78,169	-	78,169		
기정	검단1	광장	교통광장	안강읍 검단리 산87-4번지 일원	78,169	-	78,169	경북고시 제2014-301호 (2014.9.15)	입체 교차로 (교차점광장) (지구외)

나) 공 원(변경없음)

(1) 공원 결정조서

구분	도면표시 번호	공원명	시설의 종류	위 치	면 적 (㎡)			최초 결정일	비고
					기정	변경	변경후		
계		3개소			18,030	-	18,030		
기정	검단1	공원	근린공원	안강읍 검단리 산130-2번지	10,220	-	10,220	경북고시 제2014-301호 (2014.9.15)	
기정	검단1	공원	소공원	안강읍 검단리 산133번지 일원	4,600	-	4,600	경북고시 제2014-301호 (2014.9.15)	
기정	검단2	공원	소공원	안강읍 검단리1285번지 일원	3,210	-	3,210	경북고시 제2014-301호 (2014.9.15)	

다) 녹지(변경)

(1) 녹지 결정(변경)조서

구분	도면표시 번호	시설명	시설의 종류	위 치	면 적 (㎡)			최초 결정일	비고
					기정	변경	변경후		
계			8개소		105,025 증	1,580	106,605		
기정	검단1	녹지	완충녹지	안강읍 검단리 산132번지 일원	5,497	-	5,497	경북고시 제2014-301호 (2014.9.15)	
변경	검단2	녹지	완충녹지	안강읍 검단리 산41-3번지 일원	9,250 증	90	9,340	경북고시 제2014-301호 (2014.9.15)	
변경	검단3	녹지	완충녹지	안강읍 검단리 산136-3번지	18,370 증	180	18,550	경북고시 제2014-301호 (2014.9.15)	
기정	검단4	녹지	완충녹지	안강읍 검단리 산22-1번지 일원	33,640	-	33,640	경북고시 제2014-301호 (2014.9.15)	
변경	검단5	녹지	완충녹지	안강읍 검단리 산14-3번지 일원	10,970 증	730	11,700	경북고시 제2014-301호 (2014.9.15)	
기정	검단6	녹지	완충녹지	안강읍 검단리 산10-10번지 일원	11,002	-	11,002	경북고시 제2014-301호 (2014.9.15)	
변경	검단7	녹지	완충녹지	안강읍 검단리 산80-4번지 일원	9,486 증	580	10,066	경북고시 제2014-301호 (2014.9.15)	
기정	검단8	녹지	완충녹지	안강읍 검단리 130-1번지 일원	6,810	-	6,810	경북고시 제2014-301호 (2014.9.15)	

3) 유통 및 공급시설(변경)

가) 수도공급설비

(1) 수도공급설비 결정(변경)조서

구분	도면 표시 번호	시설명	위 치	면 적 (㎡)			최초 결정일	비고
				기정	변경	변경후		
계		1개소		5,220	증 560	5,780		
변경	검단1	수도공급설비	안강읍 검단리산143-4번지 일원	5,220	증 560	5,780	경북고시 제2014-301호 (2014.9.15)	배수지

4) 방재시설(변경없음)

가) 우수지

(1) 우수지 결정조서

구분	도면표시 번호	시설명	시설의 종류	위 치	면 적 (㎡)			최초 결정일	비고
					기정	변경	변경후		
계		2개소		33,852	-	33,852			
기정	검단1	우수지	저류시설	안강읍 검단리 1212번지 일원	16,520	-	16,520	경북고시 제2014-301호 (2014.9.15)	저류지
기정	검단2	우수지	저류시설	안강읍 검단리 산140-2번지 일원	17,332	-	17,332	경북고시 제2014-301호 (2014.9.15)	저류지

5) 환경기초시설(변경없음)

가) 폐기물처리시설

(1) 폐기물처리시설 결정조서

구분	도면표시 번호	시설명	시설의 종류	위 치	면 적 (㎡)			최초 결정일	비고
					기정	변경	변경후		
계		1개소			49,000	-	49,000		
기정	1	폐기물 처리시설	폐기물 처리시설	안강읍 검단지산138-1번지 일원	49,000	-	49,000	경북고시 제2014-301호 (2014.9.15)	

※ 외부폐기물 반입 허용, 지정폐기물 매립 불허

※ 당해 산업단지 내 발생 매립대상 폐기물 기준 10년이상 운영

나) 오수처리시설 : 해당없음

라. 용도지역계획도, 토지이용계획도, 기반시설계획도 등 : 게재생략

7. 산업단지의 개발을 위한 주요시설 지원계획 (변경)

가. 용수공급계획(변경)

구 분	용수 수요량(m ³ /일)		비고
	기정	변경	
계	1,971	1,964	
공업용수	1,635	1,630	
생활용수	336	334	

※ 광역상수도(D900mm)에서 분기하여 사업부지(배수지 1,300ton)까지 D200mm (L=6.0km, 가압장 2개소) 송수관로를 통하여
 인입 후 D=250mm ~ 80mm(L=5,414m)관로를 통해 각 시설별로 공급할 계획

나. 오·폐수처리계획(변경)

구 분	오·폐수발생량(m ³ /일)		비고
	기정	변경	
계	1,465	1,459	
산업 폐수	1,152	1,148	
생활 오수	313	311	

※ 폐수는 개별공장에서 1차 처리한 후 생활오수와 함께 단지내 오수관으로 인입 후 부지 외 신설 오수관로(D300mm)를 통하여
 기존 오수관로 (검단마을 D300mm) 연결 후 안강하수종말처리장에 최종 방류토록 계획

다. 폐기물처리계획(변경)

구분	폐기물 발생량(ton/일)		비고
	기정	변경	
계	109,902	109,432	
생활 폐기물	0.738	0.735	
사업장 폐기물	109,164 (21,505)	108,697 (21,380)	

※ 가연성, 재활용 및 지정폐기물은 위탁처리, 불연성폐기물은 본 산업단지의 폐기물처리시설에 매립할 계획

라. 전력공급계획(변경)

구분	설비용량(kVA)		최대부하(kW)		비고
	기정	변경	기정	변경	
계	41,760	40,926	32,984	32,364	
일반시설용지	12,311	12,311	11,080	11,080	
산업시설용지	29,449	28,615	21,904	21,284	

마. 통신공급계획(변경)

구 분	통신 수요량(회선)		비고
	기정	변경	
계	1,976	1,969	
산업시설용	1,449	1,443	
지원시설용	71	71	
공공시설 및 여유량	456	454	

8. 주요시설의 지원 계획 (변경없음)

○ 산업입지 및 개발에 관한 법률 제29조, 시행령 제27조 및 산업입지의 개발에 관한 통합지침 제29조

구 분	사업량	개발사업비 (백만원)	비 고
계		5,000	
용수 시설	<ul style="list-style-type: none"> • 용수D=200mm, L=6.0km • 배수지(1,300ton 1개소) 및 가압장(2개소) 	5,000	

9. 수용·사용할 토지·건축물 기타 물건이나 권리나 권리가 있는 경우 그 세목과 그 소유자 및 「공익사업을 위한 토지 등의 취득 및 보상에 관한 법률」 제2조제5호의 규정에 의한 관계인의 성명·주소 (변경) : 불임

10. 도시관리계획 결정에 대한 「국토의 계획 및 이용에 관한 법률」 시행령 제25조 제5항에 대한 각 호의 사항 (변경)

가. 용도지역결정조서(변경없음)

1) 용도지역결정조서

구 분	면 적(m ²)			비 고
	기 정	변 경	변경후	
계	931,672	-	931,672	
일반공업지역	931,672	-	931,672	산업단지

나. 지구단위계획구역 결정조서(변경없음)

1) 지구단위계획구역 결정조서

구분	도면표시 번호	구 역 명	위 치	면 적(m ²)		비고
				기정	변경후	
기정	①	안강 검단지구 지구단위계획구역	안강읍 검단지 산123-1번지 일원	931,672	-	931,672

다. 지구단위계획 결정(변경)조서

1) 기반시설의 배치와 규모에 관한 도시관리계획 결정(변경)조서

가) 교통시설

(1) 도로(변경)

(ㄱ) 도로 총괄표

구분	합 계			1 류			2 류			3 류		
	노선수	연장 (m)	면적 (㎡)	노선수	연장 (m)	면적 (㎡)	노선수	연장 (m)	면적 (㎡)	노선수	연장 (m)	면적 (㎡)
기정	19 (4)	6,294 (710)	102,695 (9,495)	5	2,219	45,184	10 (2)	2,672 (530)	36,349 (6,810)	4 (2)	1,403 (180)	21,162 (2,665)
변경	19 (4)	6,294 (710)	102,775 (9,495)	5	2,219	45,184	10 (2)	2,672 (530)	36,429 (6,810)	4 (2)	1,403 (180)	21,162 (2,665)
대도	1 (1)	392 (80)	10,656 (2,173)	-	-	-	-	-	-	1 (1)	392 (80)	10,656 (2,173)
중도	11	4,632	80,897	4	2,113	43,427	5	1,779	28,048	2	740	9,422
기정	7 (3)	1,270 (630)	11,142 (7,322)	1	106	1,757	5 (2)	893 (530)	8,301 (6,810)	1 (1)	271 (100)	1,084 (512)
변경	7 (3)	1,270 (630)	11,222 (7,322)	1	106	1,757	5 (2)	893 (530)	8,381 (6,810)	1 (1)	271 (100)	1,084 (512)

주) ()는 사업지구(산업단지)외 진입도로

(나) 도로 결정(변경)조서

○ 산업단지 내

구분	규모			기능	연장 (m)	기점	종점	사용 형태	주요 경과지	최초 결정일	비고
	등급	류별	번호								
기정	합계				6,294						102,695
변경	합계				6,294						102,775
기정	계				392						10,656
기정	대로	3	검단1	보조간선	392	검단리 1374번지	검단리 산132번지	일반도로		경북고시 제2014-301호 (2014.9.15)	10,656
기정	계				4,632						80,897
기정	중로	1	검단1	집산도로	534	검단리 산132번지	검단리 산129번지	일반도로		경북고시 제2014-301호 (2014.9.15)	10,842
기정	중로	1	검단2	집산도로	831	검단리 산132번지	검단리 산134번지 일원	일반도로		경북고시 제2014-301호 (2014.9.15)	17,090
기정	중로	1	검단3	집산도로	535	검단리 산132번지	검단리 산125번지	일반도로		경북고시 제2014-301호 (2014.9.15)	11,267
기정	중로	1	검단4	집산도로	213	검단리 산125번지	검단리 산129번지	일반도로		경북고시 제2014-301호 (2014.9.15)	4,228
기정	중로	2	검단1	국지도로	1,114	검단리 산125번지	검단리 1278번지 일원	일반도로		경북고시 제2014-301호 (2014.9.15)	17,129

구분	규모				연장 (m)	기점	중점	사용 형태	주요 경과지	최초 결정일	비고
	등급	류별	번호	폭원 (m)							
기정	중로	2	검단2	15	113	검단리 산125번지	검단리 1284번지	일반도로		경북고시 제2014-301호 (2014.9.15)	2,017
기정	중로	2	검단3	15	404	검단리 산129번지	검단리 1248번지	일반도로		경북고시 제2014-301호 (2014.9.15)	6,280
기정	중로	2	검단4	15	113	검단리 산129번지	검단리 1346-2번지 일원	일반도로		경북고시 제2014-301호 (2014.9.15)	2,017
기정	중로	2	검단5	15	35	검단리 산123-1번지	검단리 1273번지 일원	일반도로		경북고시 제2014-301호 (2014.9.15)	905
기정	중로	3	검단1	12	407	검단리 산131번지	검단리 1218-1번지 일원	일반도로		경북고시 제2014-301호 (2014.9.15)	5,120
기정	중로	3	검단2	12	333	검단리 산131번지	검단리 132번지	일반도로		경북고시 제2014-301호 (2014.9.15)	4,302
기정	계	7개소			1,270						11,142
변경	계	7개소			1,270						11,222
기정	소로	1	검단1	10	106	검단리 산131번지	검단리 1206번지	일반도로		경북고시 제2014-301호 (2014.9.15)	1,757
기정	소로	2	검단1	8	128	검단리 산112-1번지	검단리 1312번지 일원	일반도로		경북고시 제2014-301호 (2014.9.15)	1,041
변경	소로	2	검단1	8-9	128	검단리 산112-1번지	검단리 1312번지 일원	일반도로		경북고시 제2014-301호 (2014.9.15)	1,121

구분	규모				연장 (m)	기점	중점	사용 형태	주요 경과지	최초 결정일	비고
	등급	류별	번호	폭원 (m)							
기정	소로	2	검단2	8	397	검단리 1218번지	검단리 산132번지	일반도로		경북고시 제2014-301호 (2014.9.15)	범면포함 4,180
기정	소로	2	검단3	8	171	검단리 산141-3번지	검단리 산141-4번지	일반도로		경북고시 제2020-326호 (2020.9.21)	1,470
기정	소로	2	검단6	8	127	검단리 산131번지	검단리 산130-1번지	일반도로		경북고시 제2025-241호 (2025.6.30)	1,030
기정	소로	2	검단7	8	70	검단리 1291번지 일원	검단리 1287번지 일원	일반도로		경북고시 제2025-241호 (2025.6.30)	580
기정	소로	3	검단1	4	271	검단리 1297번지	검단리 산123번지	일반도로		경북고시 제2014-301호 (2014.9.15)	1,084

○ 산염단지 외(진입도로)

구분	규모				연장 (m)	기점	중점	사용 형태	주요 경과지	최초 결정일	비고
	등급	류별	번호	폭원(m)							
기정	계		4개소		710						9,495
기정	대로	3	검단2	27~30	80	검단리 산89번지 일원	검단리 1370번지 일원	일반도로		경북고시 제2014-301호 (2014.9.15)	2,173
기정	소로	2	검단4	8	350	검단리 1521-4번지 일원	검단리 1518-3번지 일원	일반도로		경주시 고시 제2021-293호 (2021.11.18)	4,608
기정	소로	2	검단5	8	180	검단리 산32-4번지 일원	검단리 1119-6번지 일원	일반도로		경주시 고시 제2021-293호 (2021.11.18)	2,202
기정	소로	3	검단8	4	100	검단리 1203번지 일원	검단리 산132번지 일원	일반도로		경북고시 제2025-241호 (2025.6.30)	회차포함 512

(ㄷ) 도로 결정(변경)사유서

변경진 도로명	변경후 도로명	변경 내용	변경 사유
소로2류 검단1호선	소로2류 검단1호선	· 도로변경 - B= 8m → 8~9m - A=1,041㎡ → 1,121㎡(증 80㎡)	· 한전전신주 이전으로 인한 폭원 및 면적 변경

(2) 주차장(변경없음)

(ㄱ) 주차장 결정조서

구분	도면 표시 번호	시설명	위치	면 적(㎡)		최초 결정일	비고
				기정	변경		
계		4개소		14,580	-	14,580	
기정	검단1	노외주차장	안강읍 검단리 산130-1번지 일원	4,600	-	4,600	경북고시 제2014-301호 (2014.9.15)
기정	검단2	노외주차장	안강읍 검단리 산123번지 일원	3,960	-	3,960	경북고시 제2014-301호 (2014.9.15)
기정	검단3	노외주차장	안강읍 검단리 산132번지 일원	2,800	-	2,800	경북고시 제2014-301호 (2014.9.15)
기정	검단4	노외주차장	안강읍 검단리 1287번지 일원	3,220	-	3,220	경북고시 제2014-301호 (2014.9.15)

나) 공간시설

(1) 광장(변경없음)

(ㄱ) 광장 결정조서

구분	도면 표시 번호	시설명	시설의 종류	위 치	면 적 (㎡)			최초 결정일	비고
					기정	변경	변경후		
계		1개소			78,169	-	78,169		
기정	검단1	광장	교통광장	안강읍 검단리 산87-4번지 일원	78,169	-	78,169	경북고시 제2014-301호 (2014.9.15) 임체 교차로 (교차점광장) (지구외)	

(2) 공원(변경없음)

(ㄱ) 공원 결정조서

구분	도면표시 번호	공원명	시설의 종류	위 치	면 적 (㎡)			최초 결정일	비고
					기정	변경	변경후		
계		3개소			18,030	-	18,030		
기정	검단1	공원	근린공원	안강읍 검단리 산130-2번지	10,220	-	10,220	경북고시 제2014-301호 (2014.9.15)	
기정	검단1	공원	소공원	안강읍 검단리 산133번지 일원	4,600	-	4,600	경북고시 제2014-301호 (2014.9.15)	
기정	검단2	공원	소공원	안강읍 검단리1285번지 일원	3,210	-	3,210	경북고시 제2014-301호 (2014.9.15)	

(3) 녹지(변경)

(가) 녹지 결정(변경)조서

구분	도면표시 번호	시설명	시설의 종류	위 치	면 적 (㎡)			최초 결정일	비고
					기정	변경	변경후		
계			8개소		105,025	증 1,580	106,605		
기정	검단1	녹지	완충녹지	안강읍 검단리 산2-1번지 일원	5,497	-	5,497	경북고시 제2014-301호 (2014.9.15)	
변경	검단2	녹지	완충녹지	안강읍 검단리 산4-3번지 일원	9,250	증 90	9,340	경북고시 제2014-301호 (2014.9.15)	
변경	검단3	녹지	완충녹지	안강읍 검단리산136-3번지	18,370	증 180	18,550	경북고시 제2014-301호 (2014.9.15)	
기정	검단4	녹지	완충녹지	안강읍 검단리 산23-1번지 일원	33,640	-	33,640	경북고시 제2014-301호 (2014.9.15)	
변경	검단5	녹지	완충녹지	안강읍 검단리 산14-3번지 일원	10,970	증 730	11,700	경북고시 제2014-301호 (2014.9.15)	
기정	검단6	녹지	완충녹지	안강읍 검단리 산10-16번지 일원	11,002	-	11,002	경북고시 제2014-301호 (2014.9.15)	
변경	검단7	녹지	완충녹지	안강읍 검단리 산10-4번지 일원	9,486	증 580	10,066	경북고시 제2014-301호 (2014.9.15)	
기정	검단8	녹지	완충녹지	안강읍 검단리 130-1번지 일원	6,810	-	6,810	경북고시 제2014-301호 (2014.9.15)	

(나) 녹지 결정(변경)사유서

도면표시 번호	시설명	변경 내용	변경 사유
검단2	완충녹지	· 면적 : 9,250㎡ → 9,340㎡ (증 90㎡)	· 원형지 및 산마루 측구 등으로 인한 면적 변경
검단3	완충녹지	· 면적 : 18,370㎡ → 18,550㎡ (증 180㎡)	· 원형지 및 산마루 측구 등으로 인한 면적 변경
검단5	완충녹지	· 면적 : 10,970㎡ → 11,700㎡ (증 730㎡)	· 원형지 및 산마루 측구 등으로 인한 면적 변경
검단7	완충녹지	· 면적 : 9,486㎡ → 10,066㎡ (증 580㎡)	· 원형지 및 산마루 측구 등으로 인한 면적 변경

다) 유통 및 공급시설(변경)

(1) 수도공급설비

(가) 수도공급설비 결정(변경)조서

구분	도면표시 번호	시설명	위치	면적 (㎡)		최초 결정일	비고
				기정	변경후		
계		1개소		5,220	증 560	5,780	
변경	검단1	수도공급 설비	안강읍 검단리 산143-4번지 일원	5,220	증 560	5,780	경북고시 제2014-301호 (2014.9.15)
							배수지

(나) 수도공급설비 결정(변경)사유서

도면표시 번호	시설명	변경내용	변경사유
검단1	수도 공급 설비	· 면적 : 5,220㎡ → 5,780㎡ (증 560㎡)	· 원형지 및 공사반영 등으로 인한 면적 변경

라) 방재시설(변경없음)

(1) 우수지

(ㄱ) 우수지 결정조서

구분	도면 표시 번호	시설명	시설의 종류	위 치	면 적 (㎡)			최초 결정일	비고
					기정	변경	변경후		
계		2개소			34,090	감 238	33,852		
기정	검단1	우수지	저류시설	안강읍 검단리 1212번지 일원	16,520	-	16,520	경북고시 제2014-301호 (2014.9.15)	저류지
기정	검단2	우수지	저류시설	안강읍 검단리 산140-2번지 일원	17,332	-	17,332	경북고시 제2014-301호 (2014.9.15)	저류지

마) 환경기초시설(변경없음)

(1) 폐기물처리시설

(가) 폐기물처리시설 결정조서

구분	도면표시 번호	시설명	시설의 종류	위 치	면 적 (㎡)			최초 결정일	비고
					기정	변경	변경후		
계		1개소			49,000	-	49,000		
기정	1	폐기물 처리시설	폐기물 처리시설	안강읍 검단지 산138-1번지 일원	49,000	-	49,000	경북고시 제2014-301호 (2014.9.15)	

2) 가구 및 획지의 규모와 조성에 관한 도시관리계획 결정(변경)조서

가) 산업시설용지(변경)

- 기정

도면 번호	가구 번호	면적(㎡)	획지		비 고
			위 치	면적(㎡)	
A - 1	A	62,390	안강읍 검단지 산141-3번지 일원	33,894	
A - 2			안강읍 검단지 산141-3번지 일원	5,246	

도면 번호	가구 번호	면적(m ²)	획지		비고
			위 치	면적(m ²)	
A - 3			안강읍 검단리 산143-3번지 일원	23,250	
B - 1	B	65,280	안강읍 검단리 산135-1번지 일원	65,280	
C - 1	C	24,440	안강읍 검단리 산132-1번지 일원	24,440	
D - 1			안강읍 검단리 산130-1번지 일원	19,936	
D - 2	D	61,150	안강읍 검단리 산130-2번지 일원	11,814	
D - 3			안강읍 검단리 1266번지 일원	29,400	
E - 1	E	70,620	안강읍 검단리 1267-2번지 일원	70,620	
F - 1	F	25,680	안강읍 검단리 산123-1번지 일원	25,680	
G - 1	G	55,620	안강읍 검단리 1295번지 일원	55,620	
H - 1	H	17,610	안강읍 검단리 1347번지 일원	17,610	
I - 1	I	21,970	안강읍 검단리 1282-1번지 일원	21,970	
J - 1	J	8,970	안강읍 검단리 1299번지 일원	8,970	
K - 1	K	17,020	안강읍 검단리 1238번지 일원	4,480	

도면 번호	가구 번호	면적(m ²)	획지		비 고
			위 치	면적(m ²)	
K - 2			안강읍 검단리 1236번지 일원	4,930	
K - 3			안강읍 검단리 1239번지 일원	7,610	
L - 1			안강읍 검단리 신90-15번지 일원	41,100	
L - 2			안강읍 검단리 1344번지 일원	15,370	
L - 3	L	96,180	안강읍 검단리 1333-1번지 일원	17,640	
L - 4			안강읍 검단리 1309-1번지 일원	22,070	
M - 1	M	16,120	안강읍 검단리 1206번지 일원	16,120	
N - 1	N	36,510	안강읍 검단리 신135-1번지 일원	36,510	

- 변경

도면 번호	가구 번호	면적(m ²)	획지		비 고
			위 치	면적(m ²)	
A - 1	A	61,740	안강읍 검단리 신141-3번지 일원	33,894	

도면 번호	기구 번호	면적(m ²)	획지		비 고
			위 치	면적(m ²)	
A - 2			안강읍 검단리 산141-3번지 일원	5,246	
A - 3			안강읍 검단리 산143-3번지 일원	22,600	
B - 1	B	65,280	안강읍 검단리 산135-1번지 일원	65,280	
C - 1	C	24,440	안강읍 검단리 산132-1번지 일원	24,440	
D - 1			안강읍 검단리 산130-1번지 일원	19,936	
D - 2	D	61,150	안강읍 검단리 산130-2번지 일원	11,814	
D - 3			안강읍 검단리 1266번지 일원	29,400	
E - 1	E	70,620	안강읍 검단리 1267-2번지 일원	70,620	
F - 1	F	25,680	안강읍 검단리 산123-1번지 일원	25,680	
G - 1	G	54,890	안강읍 검단리 1295번지 일원	54,890	
H - 1	H	17,610	안강읍 검단리 1347번지 일원	17,610	
I - 1	I	21,970	안강읍 검단리 1282-1번지 일원	21,970	
J - 1	J	8,970	안강읍 검단리 1299번지 일원	8,970	

도면 번호	지구 번호	면적(m ²)	획지		비 고
			위 치	면적(m ²)	
K - 1			안강읍 검단리 1238번지 일원	4,480	
K - 2	K	17,020	안강읍 검단리 1236번지 일원	4,930	
K - 3			안강읍 검단리 1239번지 일원	7,610	
L - 1			안강읍 검단리 산90-15번지 일원	41,100	
L - 2			안강읍 검단리 1344번지 일원	15,370	
L - 3	L	96,100	안강읍 검단리 1333-1번지 일원	17,640	
L - 4			안강읍 검단리 1309-1번지 일원	21,990	
M - 1	M	16,120	안강읍 검단리 1206번지 일원	16,120	
N - 1	N	36,330	안강읍 검단리 산135-1번지 일원	36,330	

나) 지원시설용지(변경없음)

도면번호	가구번호	면적(㎡)	획지		비고
			위 치	면적(㎡)	
O - 1	O	13,460	안강읍 검단리 산132-1번지 일원	9,160	
				4,300	
P - 1	P	9,670	안강읍 검단리 산125번지 일원	5,685	
				3,985	
V - 1	V	405	안강읍 검단리 1230-4번지 일원	405	
W - 1	W	175	안강읍 검단리 1230-4번지 일원	175	

다) 기타시설용지(변경없음)

도면번호	가구번호	면적(㎡)	획지		비고
			위 치	면적(㎡)	
Q - 1	Q	4,600	안강읍 검단리 산130-3번지 일원	4,600	노외주차장
R - 1	R	3,960	안강읍 검단리 산123-1번지 일원	3,960	노외주차장
S - 1	S	2,800	안강읍 검단리 1198번지 일원	2,800	노외주차장
T - 1	T	3,220	안강읍 검단리 1287번지 일원	3,220	노외주차장
U - 1	U	49,000	안강읍 검단리 산138-1번지 일원	49,000	폐기물처리장

3) 건축물에 대한 용도·건폐율·용적률·높이·건축선 등에 관한 도시관리계획 결정(변경)조서

가) 산업시설용지(변경없음)

도면표시 번호	위 치	구 분	계 획 내 용	
A-1 ~ N-1	검단일반산업단지 내 산업시설용지 필지	용 도	허용 용도	<ul style="list-style-type: none"> ○ 산업집적활성화 및 공장설립에 관한 법률 제2조 제1호의 규정에 의한 공장 중 한국표준산업분류에 의한 식료품 제조업(C10), 화학 물질 및 화학제품 제조업, 의약품제조(C20), 고무 및 플라스틱제품 제조업(C22), 기타 기계 및 장비 제조업(C29), 자동차 및 트레일러 제조업(C30), 기타운송장비 제조업(C31), 폐기물수집 운반, 처리 및 원료재생업(E38) (소분류상 383만 가능하며, 화학적으로 처리하는 업종은 제외), 창고 및 운송관련 서비스업(H52) 및 부대시설 ○ 「산업법 시행령」 제21조 제2항제2호 가목2)의 태양에너지 발전업(입주기업체 지붕에 한함)(35)
			불허 용도	<ul style="list-style-type: none"> ○ 허용용도 이외의 용도 ○ 환경영향평가 등에서 입주제한된 업종 및 업체
		건폐율	○ 80% 이하	
		용적률	○ 250% 이하	
		높 이	○ 5층 이하	
		배 치	○ 건축물의 주된 벽면의 방향은 접한 전면가로의 방향과 일치되게 하며, 전면부에는 조정용지를 배치 권장(단, 입주용지의 형태, 건축물의 배치 등 불가피한 경우 제외)	
		형 태	○ 리듬감 있는 스카이라인 형성을 위해 2면의 경사지붕 권장 ○ 옥탑부 경관을 위하여 설비시설 및 옥외광고물 설치 금지, 설비시설을 설치할 경우 식재나 커버 등으로 차폐	
		색 채	<ul style="list-style-type: none"> ○ 주조색 : 명도3~8 / 채도 4이하 ○ 보조색 : 명도3~8 / 채도 6이하 ○ 강조색 : 원색제한 / 채도 10이하 ○ 지붕색채(GCS-H309, GCS-H824, GCS-H120) 범위 안에서 적용 	
		건축선	-	

나) 지원시설용지(변경없음)

도면표시 번호	위 치	구 분	계 획 내 용
O-1 O-2 P-1 P-2 V-1 W-1	검단일반산업단지 내 지원시설용지 필지	용 도	<ul style="list-style-type: none"> 「산집법」 제2조 제19호 및 시행령 제6조 제6항 제1호에서 7호 규정에 의한 입주 기업체 사업지원을 위하여 관리기관과 입주계약을 체결한 지원기관이 설치하는 시설 및 건축물 입주가능 건축물 「건축법」 시행령 별표1에 의한 공동주택(기숙사), 제1·2종 근린생활 시설, 판매시설(해당 일반공업지역에 소재하는 공장에서 생산되는 제품을 판매하는 시설에 한한다), 교육연구시설, 노유자시설, 창고시설, 자동차관련시설, 의료 시설, 위험물 저장 및 처리시설(주유소 및 석유판매소에 한함) 건축물 「산집법 시행령」 제2조 제2항제2호 가목2)의 태양에너지 발전설(입주기업체 자용에 한함)(35)
			허용 용도
		건폐율	<ul style="list-style-type: none"> 80% 이하
		용적률	<ul style="list-style-type: none"> 250% 이하
		높 이	<ul style="list-style-type: none"> 5층 이하
		배 치	<ul style="list-style-type: none"> 건축물의 주된 벽면의 방향은 접한 전면가로와 방향과 일치되게 하며, 전면부에는 조정용지를 배치 권장(단, 입주용지의 형태, 건축물의 배치 등 불가피한 경우 제외)
		형 태	<ul style="list-style-type: none"> 리듬감 있는 스카이라인 형성을 위해 2면의 경사지붕 권장 옥탑부 경관을 위하여 설비시설 및 옥외광고물 설치 금지, 설비시설을 설치할 경우 식재나 커버 등으로 차폐
		색 채	<ul style="list-style-type: none"> 주조색 : 명도3~8 / 채도 4이하 보조색 : 명도3~8 / 채도 6이하 강조색 : 원색제한 / 채도 10이하 지붕색채(GCS-H309, GCS-H824, GCS-H120)범위 안에서 적용
		건축선	-

다) 기타시설용지(변경)

도면표시 번호	위 치	구 분	계 획 내 용	
Q-1 ~ U-1	감단일관산업단지 내 노외주차장용지 및 폐기물처리시설용지 필지	용 도	기정	<ul style="list-style-type: none"> 『주차장법』에서 정하는 주차시설과 관리동 (노외주차장에 한함) 폐기물처리시설을 운영하기 위한 시설 (폐기물처리시설에 한함)
			허용 용도	<ul style="list-style-type: none"> 『주차장법』에서 정하는 주차시설과 관리동 (노외주차장에 한함) 폐기물처리시설을 운영하기 위한 시설 (폐기물처리시설에 한함) 『주차장법』 및 『신에너지 및 재생에너지 개발·이용·보급 촉진법』 태양에너지(주 차용도 활용에 지장이 없는 주차장 상부에 한함)
		불허 용도	<ul style="list-style-type: none"> 허용용도 이외의 용도 	
		변경		
		건폐율	<ul style="list-style-type: none"> 5% 이하 	
		용적률	<ul style="list-style-type: none"> 5% 이하 	
		높 이	<ul style="list-style-type: none"> 1층 	
		배 치	-	
		형 태	-	
		색 채	-	
		건축선	-	

4) 기타사항에 관한 도시관리계획 결정조서 (변경없음)

가) 교통처리계획

구분	계획 내용	비고
사업 지구 외부	<ul style="list-style-type: none"> ● 사업지구 진입도로와 국도 20호선 접속부 교차로 설치 계획 수립 <ul style="list-style-type: none"> - 입체교차로 계획(트럼펫형) · 감속완화차로 : 166m, 173m · 가속완화차로 : 202m, 203m ※ 입체교차로 설치계획은 관련기관과 협의 후 반영 ● 사업지구 북측 시도 18호선 연결도로 확폭 개설 <ul style="list-style-type: none"> - 소로 2-검단2호선 시점부~시도18호선(소로2-검단5호선) : B=8m, L=377m → 350m - 소로 2-검단2호선 시점부~시도18호선(소로2-검단4호선) : B=8m, L=182m → 180m ● 사업지구 북측부 저류지②와 연결되는 관리용 도로(소로 3-검단8호선 결정) 개설 <ul style="list-style-type: none"> - 사업부지 외부에 설치 : B=4m, L=100m ● 구. 국지도 68호선상 불법주정차 차량의 단속 건의 ● 사업지구 도시계획도로 개설 및 배치계획 수립 : 전체 19개 노선 총연장 6,294m <ul style="list-style-type: none"> - 대로3류 : 1개 노선, 연장 392m - 중로1류 : 4개 노선, 연장 2,113m - 중로2류 : 5개 노선, 연장 1,779m - 중로3류 : 2개 노선, 연장 740m - 소로1류 : 1개 노선, 연장 106m - 소로2류 : 3개 노선, 5개 노선, 연장 893m - 소로3류 : 1개 노선, 연장 271m 	
사업 지구 내부	<ul style="list-style-type: none"> ● 사업지구 내부 개설 도시계획도로 각 기능별폭원별 차로운영계획 수립 및 차로단면구획안 제시 <ul style="list-style-type: none"> ※ 도로단면 구획안 참조 ● 사업지구 내부 교차로 운영계획 수립 (12개소) <ul style="list-style-type: none"> - 신호교차로 : 6개소 (점멸신호교차로 3개소 포함) - 미신호교차로 : 6개소 	

구분	계획 내용	비고
<p>대 중 교 통 자 전 기 및 보 행</p>	<ul style="list-style-type: none"> ● 사업지구내 각 블록별 차량 진출입 불허구간 설정 <ul style="list-style-type: none"> - 교차로 전후방 및 곡선부 최소 30m 이상 ● 사업지구 내부 교차로 각각부 회전반경 확대(R=최소 10m 이상) 확보 ● 기존 도로와 연계되는 연결도로 4개소 설치 ● 버스 노선신설 및 변경 건의 <ul style="list-style-type: none"> - 사업지구 내부 주도로인 대로3류~중로1류상 버스정류소 설치 및 버스노선 신설 건의 <ul style="list-style-type: none"> ※ 추후 본 사업 완공 후 경주시에서 노선 신설에 대한 면밀한 검토 필요 ● 사업지구내 보도는 보행자·자전거 겸용으로 설치 ● 사업지구내 노외주차장 4개소에 자전거 보관소 설치 <ul style="list-style-type: none"> - 『자전거이용 활성화에 관한 법률』 제11조 시행령 제7조의 규정에 따라 주차장 부지면적의 5% 이상 ● 사업지구 진입도로(대로 3-검1호선)상 양측 또는 편측에 보도 설치 <ul style="list-style-type: none"> - 양측 : B=2.5m, L=210m - 편측 : B=2.5m, L=160m ● 사업지구내 중로1류, 중로2류 도로 양측에 보도 설치 <ul style="list-style-type: none"> - B=2.5m, L=7,790m ● 사업지구내 중로3류 도로 편측에 보도 설치 <ul style="list-style-type: none"> - B=2.5m, L=627m ● 보행동선 단절구간에 횡단보도 설치(42개소) ● 개별시설물 세부 건축 계획시 적정 보행공간 및 보행자 출입구 설치 ● 사업지구내 노외주차장 4개소(A=14,850㎡) 확보 <ul style="list-style-type: none"> - 전체 부지면적의 1.6% 	
주차	<ul style="list-style-type: none"> - 주차면 설치 계획안 및 개선안 제시 <ul style="list-style-type: none"> · 전체 440대(일반주차면: 245대 경형주차면: 28대 확장형주차면: 153대 장애인주차면: 14대) · 전체 양방향통행 운영 및 순환동선 확보 · 통로 폭원 7m 확보 · 전체 주차면에 Stopper 설치 · 보행통로 설치로 주변 시설물로의 접근성 제고 	

구분	계획 내용	비고
교통 안 전 및 기 타	<ul style="list-style-type: none"> · 폭원 1.2m 이상의 그늘식재 설치 · 각 노외주차장에 자전거보관소(부지면적의 5% 이상) 설치 ※ [별표 2] 노외주차장 위치도 및 계획도 참조 ● 장래 각 개별시설물 건축계획 수립시 각 시설별 적정 주차계획 수립 ● 사업지구 내부 교통안전표지판 설치 계획(측주식, 지주식, 정주식) - 사업완료전에 경찰서와 협의 후 적재적소에 설치 ● 사업지구 내부 교통안전시설 및 노면표시 설치 <ul style="list-style-type: none"> - 횡단보도 : 42개소 - 원호형과속방지턱 : 20개소 - 반 사 경 : 10개소 - 시선유도봉 : 신설 10개소 ※ 사업완료전에 관련기관과 협의 후 설치 ● 사업지구 내부도로상 구배 8%이상 형성구간에 혼합형 미끄럼방지포장 7개소 설치 <ul style="list-style-type: none"> - 시종점부 : 이격식(1:3방식) - 중앙부 : 전면식 ● 소로1-검단1호선 끝단부 Cul-de-sac 운영방안 제시 <ul style="list-style-type: none"> - R=10m ● 대로 3-검단1호선과 중로2-검단3호선 접속부 우회진 도류화 운영 ● 내부도로상 종단경사가 5% 이상 곡선부에 교통안전시설(갈매기표지판, 그루밍 포장) 설치 ● 사업지구 내부 적정 위치에 공원 3개소(A=18,030㎡) 설치 계획 수립 <ul style="list-style-type: none"> - 공원① : A=10,220㎡ - 공원② : A=4,600㎡ - 공원③ : A=3,210㎡ ● 교통약자의 이동편의증진법 시행규칙 제2조 및 동 시행규칙 별표1의 규정에 의한 이동편의시설의 세부기준에 적합하도록 계획 ● 사업지구내 각종 교통안전시설물 설치시는 관할경찰서와 별도 협의 후 시행 - 『교통안전시설 및 관리지침』의 규정에 적합하도록 설치 	

5) 공원조성계획 결정조서 (변경없음)

가) 근린공원 검단1 결정조서

(1) 조성계획 총괄표

구분	시설내용	시설면적 (㎡)		비고
		부지면적	건축 면적	
	총계	10,220.0	-	시설율 : 27.4% (법정 40%이하)
도로	도로 및 광장	2,095.0	-	
조경시설	파고라	30.0	-	
휴양시설	수변쉼터	146.0	-	
운동시설	다목적운동장, 건강마당	528.0	-	
녹 지	조경녹지, 법면녹지	7,421.0	-	녹지율 : 72.6%

(2) 시설별 조서
(ㄱ) 세부시설

시설구분	번호	시 설 명	시설위치	부지면적 (㎡)	규 모 (수량)	건축물(㎡)		비고
						바닥면적	연면적	
총 계								
도로 및 광장	소 계			10,220.0				
	도로		원내도로	2,095.0				
	1	진입광장	안강읍 검단리 산132-1번지	1,928.0	L=678.0m			
조경시설	소 계			30.0				
	2	파고라	안강읍 검단리 산132-1번지	30.0	파고라 3개소 수목보호판 4개소 평의자 3개소			
휴양시설	소 계			146.0				
	3	수변쉼터	안강읍 검단리 산132-1번지	146.0				
	소 계			528.0				
운동시설	4	다목적구장	안강읍 검단리 산132-1번지	378.0				
	4-1	체력단련장	안강읍 검단리 산132-1번지	150.0	수목보호판 5개소 마사지롤 1개소 스카이워킹 1개소 트위스트 1개소 사이드수영 1개소			
	소 계			7,421.0				
녹 지	5	조경녹지	안강읍 검단리 산132-1번지	6,205.0	상목교목 외 27,850주 준공표지석 1개소 평의자 31개소			
	5-1	범면녹지	안강읍 검단리 산132-1번지	1,216.0				

나) 소공원 검단1 결정조서
(1) 조성계획 총괄표

구분	시설내용	시설면적 (㎡)		비고
		부지면적	건축 면적	
	총계	4,600.0		시설율 : 19.8% (법정 20%이하)
도로	도로	863.0		
조경시설	파고라	50.0		
휴양시설	휴게쉼터	-		
운동시설	다목적운동장	-		
녹지	조경녹지, 법면녹지	3,687.0		녹지율 : 80.2%

(2) 시설별 조서

(ㄱ) 세부시설

시설구분	번호	시설명	시설위치	부지면적 (㎡)	규모 (수량)	건축물(㎡)		비고
						바닥면적	연면적	
총 계				4,600.0				
도로	소 계			863.0				
		도로	원내도로	610.0	L=354.0m			
	1	중앙광장	안강읍 검단리 산133 번지	253.0				
조정시설	소 계			50.0				
	2-1	파고라	안강읍 검단리 산133 번지	40.0	파고라 4개소 평의자 4개소			
	2-2	계단	안강읍 검단리 산133 번지	10.0	자연석계단			
녹지	소 계			3,682.0				
	3	조경녹지	안강읍 검단리 산133번지 일원	3,219.0	상목교목 외 1,942주 평의자 29개소 준공표지석 1개소			
	3-1	법면녹지	안강읍 검단리 산133번지 일원	468.0	자연석계단			

다) 소공원 검단2 결정조서
 (1) 조성계획 총괄표

구분	시설내용	시설면적(m ²)		비고
		부지면적	건축 면적	
	총계	3,210		시설율 : 19.7% (법정 20%이하)
도로	도로 및 광장	509.0		
조경시설	파고라	30.0		
운동시설	체력단련장	92.0		
녹 지	조경녹지, 법면녹지	2,579.0		녹지율 : 80.3%

(2) 시설별 조서
(ㄱ) 세부시설

시설구분	번호	시설명	시설위치	부지면적 (㎡)	규모 (수량)	건축물(㎡)		비고
						바닥면적	연면적	
총 계								
도로 및 광장	소 계							
		도로	원내도로	509.0				
	1	진입광장	안강읍 검단리 1285번지 일원	387.0	L=258.0m			
	1-1	진입광장-1	안강읍 검단리 1303번지	89.0				
조경시설	소 계							
	2	파고라	안강읍 검단리 1285번지 일원	33.0	파고라 3개소 평의자 3개소			
휴게쉼터				30.0				
운동시설	소 계							
	3	체력단련 시설	안강읍 검단리 1284번지	92.0	평의자 3개소 마사지틀 1개소 스카이워킹 1개소 트위스트 1개소 사이드수영 1개소			
녹 지	소 계							
	4	조경녹지	안강읍 검단리 1285번지 일원	2,579.0				
	4-1	범면녹지	안강읍 검단리 1284번지 일원	2,440.0	상목교목 외 11,083주 평의자 17개소			
				139.0				

11. 산업단지 지정 지형도면등 (변경) : 게재생략

- 『토지이용규제 기본법』 제8조 및 같은 법 시행령 제7조의 규정에 의한 지형도면 등은 토지이음(<http://www.eum.go.kr>)에서 열람 가능

12. 관련도서의 열람방법

- 관계도서는 경주시 기업투자지원과 (☎054-779-6260)에 비치하여 일반인에게 보입니다.(관계도서 게재생략)

수용 또는 사용할 토지의 세목조서 (변경)

붙임

일련 번호	소재지	지번	지목	공부면적 (㎡)	편입면적 (㎡)	소유자		소유권 이외의 권리			비고
						주소	성명	주소	성명	주소	
합계			기정	932,183	931,672						
			변경	931,672	931,672						
필지수				361필지							
기정	안강읍 검단리	1191-3	유	402	402	서울특별시 강남구 테헤란로508, 10층(대치동, 해성2빌딩)	코리아신탁 주식회사				
기정	안강읍 검단리	1193	유	1,547	1,547	서울특별시 강남구 테헤란로508, 10층(대치동, 해성2빌딩)	코리아신탁 주식회사				
기정	안강읍 검단리	1194	유	162	162	서울특별시 강남구 테헤란로508, 10층(대치동, 해성2빌딩)	코리아신탁 주식회사				
기정	안강읍 검단리	1195	유	754	754	서울특별시 강남구 테헤란로508, 10층(대치동, 해성2빌딩)	코리아신탁 주식회사				
기정	안강읍 검단리	1196	전	750	750	서울특별시 강남구 테헤란로508, 10층(대치동, 해성2빌딩)	코리아신탁 주식회사				
기정	안강읍 검단리	1197	임	218	218	서울특별시 강남구 테헤란로508, 10층(대치동, 해성2빌딩)	코리아신탁 주식회사				

일련 번호	소재지	지번	지목	공부면적 (㎡)	편입면적 (㎡)	소유자		소유권 이외의 권리			비고
						주소	성명	주소	성명	권리의 종류	
기정 7	안강읍 검단리	1198	천	873	873	서울특별시 강남구 테헤란로508, 10층(대치동, 해성2빌딩)	코리아신타 주식회사				
기정 8	안강읍 검단리	1199	임	486	486	서울특별시 강남구 테헤란로508, 10층(대치동, 해성2빌딩)	코리아신타 주식회사				
기정 9	안강읍 검단리	1200	유	479	479	서울특별시 강남구 테헤란로508, 10층(대치동, 해성2빌딩)	코리아신타 주식회사				
기정 10	안강읍 검단리	1201	유	152	152	서울특별시 강남구 테헤란로508, 10층(대치동, 해성2빌딩)	코리아신타 주식회사				
기정 11	안강읍 검단리	1202-3	답	433	433	서울특별시 강남구 테헤란로508, 10층(대치동, 해성2빌딩)	코리아신타 주식회사				
기정 12	안강읍 검단리	1204	답	793	793	서울특별시 강남구 테헤란로508, 10층(대치동, 해성2빌딩)	코리아신타 주식회사				
기정 13	안강읍 검단리	1205	답	2,846	2,846	서울특별시 강남구 테헤란로508, 10층(대치동, 해성2빌딩)	코리아신타 주식회사				
기정 14	안강읍 검단리	1206	진	1,868	1,868	서울특별시 강남구 테헤란로508, 10층(대치동, 해성2빌딩)	코리아신타 주식회사				
기정 15	안강읍 검단리	1207	임	347	347	서울특별시 강남구 테헤란로508, 10층(대치동, 해성2빌딩)	코리아신타 주식회사				
기정 16	안강읍 검단리	1208	답	1,560	1,560	서울특별시 강남구 테헤란로508, 10층(대치동, 해성2빌딩)	코리아신타 주식회사				

일련 번호	소재지	지번	지목	공부면적 (㎡)	편입면적 (㎡)	소유자		소유권 이외의 권리			비고
						주소	성명	주소	성명	권리의 종류	
기정 17	안강읍 검단리	1209	답	744	744	서울특별시 강남구 테헤란로508, 10층(대치동, 해성2빌딩)	코리아신탁 주식회사				
기정 18	안강읍 검단리	1210	답	304	304	서울특별시 강남구 테헤란로508, 10층(대치동, 해성2빌딩)	코리아신탁 주식회사				
기정 19	안강읍 검단리	1211	답	1,469	1,469	서울특별시 강남구 테헤란로508, 10층(대치동, 해성2빌딩)	코리아신탁 주식회사				
기정 20	안강읍 검단리	1212-1	답	3,440	3,440	서울특별시 강남구 테헤란로508, 10층(대치동, 해성2빌딩)	코리아신탁 주식회사				
기정 21	안강읍 검단리	1214-1	답	942	942	서울특별시 강남구 테헤란로508, 10층(대치동, 해성2빌딩)	코리아신탁 주식회사				
기정 22	안강읍 검단리	1215	답	1,098	1,098	서울특별시 강남구 테헤란로508, 10층(대치동, 해성2빌딩)	코리아신탁 주식회사				
기정 23	안강읍 검단리	1216-1	도	119	119	서울특별시 강남구 테헤란로508, 10층(대치동, 해성2빌딩)	코리아신탁 주식회사				
기정 24	안강읍 검단리	1216	답	1,217	1,217	서울특별시 강남구 테헤란로508, 10층(대치동, 해성2빌딩)	코리아신탁 주식회사				
기정 25	안강읍 검단리	1217	답	982	982	서울특별시 강남구 테헤란로508, 10층(대치동, 해성2빌딩)	코리아신탁 주식회사				
기정 26	안강읍 검단리	1218-1	도	60	60	서울특별시 강남구 테헤란로508, 10층(대치동, 해성2빌딩)	코리아신탁 주식회사				

일련 번호	소재지	지번	지목	공부면적 (㎡)	편입면적 (㎡)	소유자		소유권 이외의 권리			비고
						주소	성명	주소	성명	권리의 종류	
기정 27	안강읍 검단리	1218	답	1,203	1,203	서울특별시 강남구 테헤란로508, 10층(대치동, 해성2빌딩)	코리아신타 주식회사				
기정 28	안강읍 검단리	1219-1	답	312	312	서울특별시 강남구 테헤란로508, 10층(대치동, 해성2빌딩)	코리아신타 주식회사				
기정 29	안강읍 검단리	1230-3	답	563	563	서울특별시 강남구 테헤란로508, 10층(대치동, 해성2빌딩)	코리아신타 주식회사				
기정 30	안강읍 검단리	1230-4	전	1,661	1,661	서울특별시 강남구 테헤란로508, 10층(대치동, 해성2빌딩)	코리아신타 주식회사				
기정 31	안강읍 검단리	1231-5	답	367	367	서울특별시 강남구 테헤란로508, 10층(대치동, 해성2빌딩)	코리아신타 주식회사				
기정 32	안강읍 검단리	1231-6	전	588	588	서울특별시 강남구 테헤란로508, 10층(대치동, 해성2빌딩)	코리아신타 주식회사				
기정 33	안강읍 검단리	1231-3	도	63	63	서울특별시 강남구 테헤란로508, 10층(대치동, 해성2빌딩)	코리아신타 주식회사				
기정 34	안강읍 검단리	1231-7	도	94	94	서울특별시 강남구 테헤란로508, 10층(대치동, 해성2빌딩)	코리아신타 주식회사				
기정 35	안강읍 검단리	1232-1	답	767	767	서울특별시 강남구 테헤란로508, 10층(대치동, 해성2빌딩)	코리아신타 주식회사				
기정 36	안강읍 검단리	1232-2	답	1,494	1,494	서울특별시 강남구 테헤란로508, 10층(대치동, 해성2빌딩)	코리아신타 주식회사				

일련 번호	소재지	지번	지목	공부면적 (㎡)	편입면적 (㎡)	소유자		소유권 이외의 권리			비고
						주소	성명	주소	성명	권리의 종류	
기정 37	안강읍 검단리	1232-3	도	13	13	서울특별시 강남구 테헤란로508, 10층(대치동, 해성2빌딩)	코리아신탁 주식회사				
기정 38	안강읍 검단리	1232-5	도	3	3	서울특별시 강남구 테헤란로508, 10층(대치동, 해성2빌딩)	코리아신탁 주식회사				
기정 39	안강읍 검단리	1233	답	1,233	1,233	서울특별시 강남구 테헤란로508, 10층(대치동, 해성2빌딩)	코리아신탁 주식회사				
기정 40	안강읍 검단리	1234-2	도	47	47	서울특별시 강남구 테헤란로508, 10층(대치동, 해성2빌딩)	코리아신탁 주식회사				
기정 41	안강읍 검단리	1234	답	688	688	서울특별시 강남구 테헤란로508, 10층(대치동, 해성2빌딩)	코리아신탁 주식회사				
기정 42	안강읍 검단리	1235-1	도	50	50	서울특별시 강남구 테헤란로508, 10층(대치동, 해성2빌딩)	코리아신탁 주식회사				
기정 43	안강읍 검단리	1235	답	985	985	서울특별시 강남구 테헤란로508, 10층(대치동, 해성2빌딩)	코리아신탁 주식회사				
기정 44	안강읍 검단리	1236-1	도	69	69	서울특별시 강남구 테헤란로508, 10층(대치동, 해성2빌딩)	코리아신탁 주식회사				
기정 45	안강읍 검단리	1236	답	2,112	2,112	서울특별시 강남구 테헤란로508, 10층(대치동, 해성2빌딩)	코리아신탁 주식회사				
기정 46	안강읍 검단리	1237-1	도	63	63	서울특별시 강남구 테헤란로508, 10층(대치동, 해성2빌딩)	코리아신탁 주식회사				

일련 번호	소재지	지번	지목	공부면적 (㎡)	편입면적 (㎡)	소유자		소유권 이외의 권리			비고
						주소	성명	주소	성명	권리의 종류	
기정 47	안강읍 검단리	1237	답	2,876	2,876	서울특별시 강남구 테헤란로508, 10층(대치동, 해성2빌딩)	코리아신탁 주식회사				
기정 48	안강읍 검단리	1238	유	674	674	서울특별시 강남구 테헤란로508, 10층(대치동, 해성2빌딩)	코리아신탁 주식회사				
기정 49	안강읍 검단리	1239-1	도	152	152	서울특별시 강남구 테헤란로508, 10층(대치동, 해성2빌딩)	코리아신탁 주식회사				
기정 50	안강읍 검단리	1239	답	1,471	1,471	서울특별시 강남구 테헤란로508, 10층(대치동, 해성2빌딩)	코리아신탁 주식회사				
기정 51	안강읍 검단리	1240-1	도	69	69	서울특별시 강남구 테헤란로508, 10층(대치동, 해성2빌딩)	코리아신탁 주식회사				
기정 52	안강읍 검단리	1240	답	1,197	1,197	서울특별시 강남구 테헤란로508, 10층(대치동, 해성2빌딩)	코리아신탁 주식회사				
기정 53	안강읍 검단리	1241-1	도	89	89	서울특별시 강남구 테헤란로508, 10층(대치동, 해성2빌딩)	코리아신탁 주식회사				
기정 54	안강읍 검단리	1241	답	1,121	1,121	서울특별시 강남구 테헤란로508, 10층(대치동, 해성2빌딩)	코리아신탁 주식회사				
기정 55	안강읍 검단리	1242	전	1,074	1,074	서울특별시 강남구 테헤란로508, 10층(대치동, 해성2빌딩)	코리아신탁 주식회사				
기정 56	안강읍 검단리	1243	전	1,081	1,081	서울특별시 강남구 테헤란로508, 10층(대치동, 해성2빌딩)	코리아신탁 주식회사				

일련 번호	소재지	지번	지목	공부면적 (㎡)	편입면적 (㎡)	소유자		소유권 이외의 권리			비고
						주소	성명	주소	성명	권리의 종류	
기정 57	안강읍 검단리	1244-1	도	7	7	서울특별시 강남구 테헤란로508, 10층(대치동, 해성2빌딩)	코리아신탁 주식회사				
기정 58	안강읍 검단리	1244	답	231	231	서울특별시 강남구 테헤란로508, 10층(대치동, 해성2빌딩)	코리아신탁 주식회사				
기정 59	안강읍 검단리	1245-1	도	36	36	서울특별시 강남구 테헤란로508, 10층(대치동, 해성2빌딩)	코리아신탁 주식회사				
기정 60	안강읍 검단리	1245	답	380	380	서울특별시 강남구 테헤란로508, 10층(대치동, 해성2빌딩)	코리아신탁 주식회사				
기정 61	안강읍 검단리	1246-1	도	73	73	서울특별시 강남구 테헤란로508, 10층(대치동, 해성2빌딩)	코리아신탁 주식회사				
기정 62	안강읍 검단리	1246	답	664	664	서울특별시 강남구 테헤란로508, 10층(대치동, 해성2빌딩)	코리아신탁 주식회사				
기정 63	안강읍 검단리	1247-1	도	93	93	서울특별시 강남구 테헤란로508, 10층(대치동, 해성2빌딩)	코리아신탁 주식회사				
기정 64	안강읍 검단리	1247-2	도	26	26	서울특별시 강남구 테헤란로508, 10층(대치동, 해성2빌딩)	코리아신탁 주식회사				
기정 65	안강읍 검단리	1247	답	1,841	1,841	서울특별시 강남구 테헤란로508, 10층(대치동, 해성2빌딩)	코리아신탁 주식회사				
기정 66	안강읍 검단리	1248-1	도	33	33	서울특별시 강남구 테헤란로508, 10층(대치동, 해성2빌딩)	코리아신탁 주식회사				

일련 번호	소재지	지번	지목	공부면적 (㎡)	편입면적 (㎡)	소유자		소유권 이외의 권리			비고
						주소	성명	주소	성명	권리의 종류	
기정 67	안강읍 검단리	1248	답	602	602	서울특별시 강남구 테헤란로508, 10층(대치동, 해성2빌딩)	코리아신탁 주식회사				
기정 68	안강읍 검단리	1249	답	664	664	서울특별시 강남구 테헤란로508, 10층(대치동, 해성2빌딩)	코리아신탁 주식회사				
기정 69	안강읍 검단리	1250	답	202	202	서울특별시 강남구 테헤란로508, 10층(대치동, 해성2빌딩)	코리아신탁 주식회사				
기정 70	안강읍 검단리	1251	답	902	902	서울특별시 강남구 테헤란로508, 10층(대치동, 해성2빌딩)	코리아신탁 주식회사				
기정 71	안강읍 검단리	1252	답	261	261	서울특별시 강남구 테헤란로508, 10층(대치동, 해성2빌딩)	코리아신탁 주식회사				
기정 72	안강읍 검단리	1253	답	96	96	서울특별시 강남구 테헤란로508, 10층(대치동, 해성2빌딩)	코리아신탁 주식회사				
기정 73	안강읍 검단리	1254-1	도	264	264	서울특별시 강남구 테헤란로508, 10층(대치동, 해성2빌딩)	코리아신탁 주식회사				
기정 74	안강읍 검단리	1254	답	1,008	1,008	서울특별시 강남구 테헤란로508, 10층(대치동, 해성2빌딩)	코리아신탁 주식회사				
기정 75	안강읍 검단리	1255-1	대	292	292	서울특별시 강남구 테헤란로508, 10층(대치동, 해성2빌딩)	코리아신탁 주식회사				
기정 76	안강읍 검단리	1255	대	204	204	서울특별시 강남구 테헤란로508, 10층(대치동, 해성2빌딩)	코리아신탁 주식회사				

일련 번호	소재지	지번	지목	공부면적 (㎡)	편입면적 (㎡)	소유자		소유권 이외의 권리			비고
						주소	성명	주소	성명	권리의 종류	
기정 77	안강읍 검단리	1256	대	261	261	서울특별시 강남구 테헤란로508, 10층(대치동, 해성2빌딩)	코리아신타 주식회사				
기정 78	안강읍 검단리	1257	대	169	169	서울특별시 강남구 테헤란로508, 10층(대치동, 해성2빌딩)	코리아신타 주식회사				
기정 79	안강읍 검단리	1258	대	245	245	서울특별시 강남구 테헤란로508, 10층(대치동, 해성2빌딩)	코리아신타 주식회사				
기정 80	안강읍 검단리	1259-1	대	172	172	서울특별시 강남구 테헤란로508, 10층(대치동, 해성2빌딩)	코리아신타 주식회사				
기정 81	안강읍 검단리	1259-2	대	367	367	서울특별시 강남구 테헤란로508, 10층(대치동, 해성2빌딩)	코리아신타 주식회사				
기정 82	안강읍 검단리	1260-1	전	873	873	서울특별시 강남구 테헤란로508, 10층(대치동, 해성2빌딩)	코리아신타 주식회사				
기정 83	안강읍 검단리	1260-2	도	50	50	서울특별시 강남구 테헤란로508, 10층(대치동, 해성2빌딩)	코리아신타 주식회사				
기정 84	안강읍 검단리	1260-3	전	159	159	서울특별시 강남구 테헤란로508, 10층(대치동, 해성2빌딩)	코리아신타 주식회사				
기정 85	안강읍 검단리	1261	답	129	129	서울특별시 강남구 테헤란로508, 10층(대치동, 해성2빌딩)	코리아신타 주식회사				
기정 86	안강읍 검단리	1262	답	304	304	서울특별시 강남구 테헤란로508, 10층(대치동, 해성2빌딩)	코리아신타 주식회사				

일련 번호	소재지	지번	지목	공부면적 (㎡)	편입면적 (㎡)	소유자		소유권 이외의 권리			비고
						주소	성명	주소	성명	권리의 종류	
기정 87	안강읍 검단리	1263	전	1,012	1,012	서울특별시 강남구 테헤란로508, 10층(대치동, 해성2빌딩)	코리아신탁 주식회사				
기정 88	안강읍 검단리	1264	답	1,174	1,174	서울특별시 강남구 테헤란로508, 10층(대치동, 해성2빌딩)	코리아신탁 주식회사				
기정 89	안강읍 검단리	1265	유	3,150	3,150	서울특별시 강남구 테헤란로508, 10층(대치동, 해성2빌딩)	코리아신탁 주식회사				
기정 90	안강읍 검단리	1266	유	3,868	3,868	서울특별시 강남구 테헤란로508, 10층(대치동, 해성2빌딩)	코리아신탁 주식회사				
기정 91	안강읍 검단리	1267-1	전	1,098	1,098	서울특별시 강남구 테헤란로508, 10층(대치동, 해성2빌딩)	코리아신탁 주식회사				
기정 92	안강읍 검단리	1267-2	전	942	942	서울특별시 강남구 테헤란로508, 10층(대치동, 해성2빌딩)	코리아신탁 주식회사				
기정 93	안강읍 검단리	1268	답	284	284	서울특별시 강남구 테헤란로508, 10층(대치동, 해성2빌딩)	코리아신탁 주식회사				
기정 94	안강읍 검단리	1269	전	489	489	서울특별시 강남구 테헤란로508, 10층(대치동, 해성2빌딩)	코리아신탁 주식회사				
기정 95	안강읍 검단리	1270	천	496	496	서울특별시 강남구 테헤란로508, 10층(대치동, 해성2빌딩)	코리아신탁 주식회사				
기정 96	안강읍 검단리	1271	임	288	288	서울특별시 강남구 테헤란로508, 10층(대치동, 해성2빌딩)	코리아신탁 주식회사				

일련 번호	소재지	지번	지목	공부면적 (㎡)	편입면적 (㎡)	소유자		성 명	소유권 이외의 권리			비고
						주 소	주 소		주 소	성 명	권리의 종류	
기정 97	안강읍 검단리	1272	천	417	417	서울특별시 강남구 테헤란로508, 10층(대치동, 해성2빌딩)		코리아신탁 주식회사				
기정 98	안강읍 검단리	1273	임	833	833	서울특별시 강남구 테헤란로508, 10층(대치동, 해성2빌딩)		코리아신탁 주식회사				
기정 99	안강읍 검단리	1274	답	698	698	서울특별시 강남구 테헤란로508, 10층(대치동, 해성2빌딩)		코리아신탁 주식회사				
기정 100	안강읍 검단리	1275	답	377	377	서울특별시 강남구 테헤란로508, 10층(대치동, 해성2빌딩)		코리아신탁 주식회사				
기정 101	안강읍 검단리	1276	전	1,180	1,180	서울특별시 강남구 테헤란로508, 10층(대치동, 해성2빌딩)		코리아신탁 주식회사				
기정 102	안강읍 검단리	1277	답	1,084	1,084	서울특별시 강남구 테헤란로508, 10층(대치동, 해성2빌딩)		코리아신탁 주식회사				
기정 103	안강읍 검단리	1278-1	도	215	215	서울특별시 강남구 테헤란로508, 10층(대치동, 해성2빌딩)		코리아신탁 주식회사				
기정 104	안강읍 검단리	1278	답	1,131	1,131	서울특별시 강남구 테헤란로508, 10층(대치동, 해성2빌딩)		코리아신탁 주식회사				
기정 105	안강읍 검단리	1279-1	도	10	10	서울특별시 강남구 테헤란로508, 10층(대치동, 해성2빌딩)		코리아신탁 주식회사				
기정 106	안강읍 검단리	1279-2	도	33	33	서울특별시 강남구 테헤란로508, 10층(대치동, 해성2빌딩)		코리아신탁 주식회사				

일련 번호	소재지	지번	지목	공부면적 (㎡)	편입면적 (㎡)	소유자		소유권 이외의 권리			비고
						주소	성명	주소	성명	권리의 종류	
기정 107	안강읍 검단리	1279	답	102	102	서울특별시 강남구 테헤란로508, 10층(대치동, 해성2빌딩)	코리아신탁 주식회사				
기정 108	안강읍 검단리	1280-1	도	17	17	서울특별시 강남구 테헤란로508, 10층(대치동, 해성2빌딩)	코리아신탁 주식회사				
기정 109	안강읍 검단리	1280	답	1,018	1,018	서울특별시 강남구 테헤란로508, 10층(대치동, 해성2빌딩)	코리아신탁 주식회사				
기정 110	안강읍 검단리	1281-1	도	7	7	서울특별시 강남구 테헤란로508, 10층(대치동, 해성2빌딩)	코리아신탁 주식회사				
기정 111	안강읍 검단리	1281-2	도	162	162	서울특별시 강남구 테헤란로508, 10층(대치동, 해성2빌딩)	코리아신탁 주식회사				
기정 112	안강읍 검단리	1281-3	답	1,948	1,948	서울특별시 강남구 테헤란로508, 10층(대치동, 해성2빌딩)	코리아신탁 주식회사				
기정 113	안강읍 검단리	1281	답	2,564	2,564	서울특별시 강남구 테헤란로508, 10층(대치동, 해성2빌딩)	코리아신탁 주식회사				
기정 114	안강읍 검단리	1282-1	답	1,468	1,468	서울특별시 강남구 테헤란로508, 10층(대치동, 해성2빌딩)	코리아신탁 주식회사				
기정 115	안강읍 검단리	1282-2	답	2,426	2,426	서울특별시 강남구 테헤란로508, 10층(대치동, 해성2빌딩)	코리아신탁 주식회사				
기정 116	안강읍 검단리	1283-1	전	1,812	1,812	서울특별시 강남구 테헤란로508, 10층(대치동, 해성2빌딩)	코리아신탁 주식회사				

일련 번호	소재지	지번	지목	공부면적 (㎡)	편입면적 (㎡)	소유자		소유권 이외의 권리			비고
						주소	성명	주소	성명	권리의 종류	
기정 117	안강읍 검단리	1284	전	2,526	2,526	서울특별시 강남구 테헤란로508, 10층(대치동, 해성2빌딩)	코리아신타 주식회사				
기정 118	안강읍 검단리	1285	전	1,028	1,028	서울특별시 강남구 테헤란로508, 10층(대치동, 해성2빌딩)	코리아신타 주식회사				
기정 119	안강읍 검단리	1286	대	645	645	서울특별시 강남구 테헤란로508, 10층(대치동, 해성2빌딩)	코리아신타 주식회사				
기정 120	안강읍 검단리	1287	전	4,307	4,307	서울특별시 강남구 테헤란로508, 10층(대치동, 해성2빌딩)	코리아신타 주식회사				
기정 121	안강읍 검단리	1288	전	1,412	1,412	서울특별시 강남구 테헤란로508, 10층(대치동, 해성2빌딩)	코리아신타 주식회사				
기정 122	안강읍 검단리	1289	전	473	473	서울특별시 강남구 테헤란로508, 10층(대치동, 해성2빌딩)	코리아신타 주식회사				
기정 123	안강읍 검단리	1290	전	522	522	서울특별시 강남구 테헤란로508, 10층(대치동, 해성2빌딩)	코리아신타 주식회사				
기정 124	안강읍 검단리	1291	전	774	774	서울특별시 강남구 테헤란로508, 10층(대치동, 해성2빌딩)	코리아신타 주식회사				
기정 125	안강읍 검단리	1292	전	2,274	2,274	서울특별시 강남구 테헤란로508, 10층(대치동, 해성2빌딩)	코리아신타 주식회사				
기정 126	안강읍 검단리	1293	전	357	357	서울특별시 강남구 테헤란로508, 10층(대치동, 해성2빌딩)	코리아신타 주식회사				

일련 번호	소재지	지번	지목	공부면적 (㎡)	편입면적 (㎡)	소유자		소유권 이외의 권리			비고
						주소	성명	주소	성명	권리의 종류	
기정 127	안강읍 검단리	1294	전	780	780	서울특별시 강남구 테헤란로508, 10층(대치동, 해성2빌딩)	코리아신탁 주식회사				
기정 128	안강읍 검단리	1295	전	1,131	1,131	서울특별시 강남구 테헤란로508, 10층(대치동, 해성2빌딩)	코리아신탁 주식회사				
기정 129	안강읍 검단리	1296-1	전	134	134	서울특별시 강남구 테헤란로508, 10층(대치동, 해성2빌딩)	코리아신탁 주식회사				
기정 130	안강읍 검단리	1296-2	전	374	374	서울특별시 강남구 테헤란로508, 10층(대치동, 해성2빌딩)	코리아신탁 주식회사				
기정 131	안강읍 검단리	1296	전	1,525	1,525	서울특별시 강남구 테헤란로508, 10층(대치동, 해성2빌딩)	코리아신탁 주식회사				
기정 132	안강읍 검단리	1297	전	1,974	1,974	서울특별시 강남구 테헤란로508, 10층(대치동, 해성2빌딩)	코리아신탁 주식회사				
기정 133	안강읍 검단리	1298	대	261	261	서울특별시 강남구 테헤란로508, 10층(대치동, 해성2빌딩)	코리아신탁 주식회사				
기정 134	안강읍 검단리	1299	임	526	526	서울특별시 강남구 테헤란로508, 10층(대치동, 해성2빌딩)	코리아신탁 주식회사				
기정 135	안강읍 검단리	1300	답	225	225	서울특별시 강남구 테헤란로508, 10층(대치동, 해성2빌딩)	코리아신탁 주식회사				
기정 136	안강읍 검단리	1301	전	99	99	서울특별시 강남구 테헤란로508, 10층(대치동, 해성2빌딩)	코리아신탁 주식회사				

일련 번호	소재지	지번	지목	공부면적 (㎡)	편입면적 (㎡)	소유자		소유권 이외의 권리			비고
						주소	성명	주소	성명	권리의 종류	
기정 137	안강읍 검단리	1302	전	909	909	서울특별시 강남구 테헤란로508, 10층(대치동, 해성2빌딩)	코리아신탁 주식회사				
기정 138	안강읍 검단리	1303	전	1,633	1,633	서울특별시 강남구 테헤란로508, 10층(대치동, 해성2빌딩)	코리아신탁 주식회사				
기정 139	안강읍 검단리	1304-1	묘	436	436	서울특별시 강남구 테헤란로508, 10층(대치동, 해성2빌딩)	코리아신탁 주식회사				
기정 140	안강읍 검단리	1304-2	묘	545	545	서울특별시 강남구 테헤란로508, 10층(대치동, 해성2빌딩)	코리아신탁 주식회사				
기정 141	안강읍 검단리	1305	답	453	453	서울특별시 강남구 테헤란로508, 10층(대치동, 해성2빌딩)	코리아신탁 주식회사				
기정 142	안강읍 검단리	1306	전	1,398	1,398	서울특별시 강남구 테헤란로508, 10층(대치동, 해성2빌딩)	코리아신탁 주식회사				
기정 143	안강읍 검단리	1307	답	883	883	서울특별시 강남구 테헤란로508, 10층(대치동, 해성2빌딩)	코리아신탁 주식회사				
기정 144	안강읍 검단리	1308	답	1,342	1,342	서울특별시 강남구 테헤란로508, 10층(대치동, 해성2빌딩)	코리아신탁 주식회사				
기정 145	안강읍 검단리	1309-1	답	2,314	2,314	서울특별시 강남구 테헤란로508, 10층(대치동, 해성2빌딩)	코리아신탁 주식회사				
기정 146	안강읍 검단리	1309-2	답	1,293	1,293	서울특별시 강남구 테헤란로508, 10층(대치동, 해성2빌딩)	코리아신탁 주식회사				

일련 번호	소재지	지번	지목	공부면적 (㎡)	편입면적 (㎡)	소유자		소유권 이외의 권리			비고
						주소	성명	주소	성명	권리의 종류	
기정 147	안강읍 검단리	1310	전	1,134	1,134	서울특별시 강남구 테헤란로508, 10층(대치동, 해성2빌딩)	코리아신타 주식회사				
기정 148	안강읍 검단리	1311-1	전	276	276	서울특별시 강남구 테헤란로508, 10층(대치동, 해성2빌딩)	코리아신타 주식회사				
기정 149	안강읍 검단리	1311-2	전	34	34	서울특별시 강남구 테헤란로508, 10(대치동, 해성2빌딩)	코리아신타 주식회사				
기정 150	안강읍 검단리	1311-3	전	36	36		국(건설교 통부)				
기정 151	안강읍 검단리	1311-4	전	707	707	서울특별시 강남구 테헤란로508, 10층 (대치동, 해성2빌딩)	코리아신타 주식회사				
기정 152	안강읍 검단리	1311-5	전	2,270	2,270	서울특별시 강남구 테헤란로508, 10층 (대치동, 해성2빌딩)	코리아신타 주식회사				
기정 153	안강읍 검단리	1311-6	도	16	16	서울특별시 강남구 테헤란로508, 10층 (대치동, 해성2빌딩)	코리아신타 주식회사				
기정 154	안강읍 검단리	1312-3	전	324	324	서울특별시 강남구 테헤란로508, 10층 (대치동, 해성2빌딩)	코리아신타 주식회사				
기정 155	안강읍 검단리	1312-4	도	84	84	서울특별시 강남구 테헤란로508, 10층 (대치동, 해성2빌딩)	코리아신타 주식회사				
기정 156	안강읍 검단리	1312-2	전	1,147	1,147	서울특별시 강남구 테헤란로508, 10층 (대치동, 해성2빌딩)	코리아신타 주식회사				

일련 번호	소재지	지번	지목	공부면적 (㎡)	편입면적 (㎡)	소유자		소유권 이외의 권리			비고
						주소	성명	주소	성명	권리의 종류	
기정 157	안강읍 검단리	1313-3	전	26	26	서울특별시 강남구 테헤란로508, 10층 (대치동, 해성2빌딩)	코리아신타 주식회사				
기정 158	안강읍 검단리	1313-2	전	50	50	서울특별시 강남구 테헤란로508, 10층(대치동, 해성2빌딩)	코리아신타 주식회사				
기정 159	안강읍 검단리	1320	도	55	55		국(건설교 통부)				
기정 160	안강읍 검단리	1320-2	도	252	252	서울특별시 강남구 테헤란로508, 10층(대치동, 해성2빌딩)	코리아신타 주식회사				
기정 161	안강읍 검단리	1321	전	317	317	서울특별시 강남구 테헤란로508, 10층 (대치동, 해성2빌딩)	코리아신타 주식회사				
기정 162	안강읍 검단리	1321-4	도	360	360	서울특별시 강남구 테헤란로508, 10층 (대치동, 해성2빌딩)	코리아신타 주식회사				
기정 163	안강읍 검단리	1321-3	전	160	160	서울특별시 강남구 테헤란로508, 10층 (대치동, 해성2빌딩)	코리아신타 주식회사				
기정 164	안강읍 검단리	1321-2	전	227	227	서울특별시 강남구 테헤란로508, 10층 (대치동, 해성2빌딩)	코리아신타 주식회사				
기정 165	안강읍 검단리	1322	전	96	96	서울특별시 강남구 테헤란로508, 10층 (대치동, 해성2빌딩)	코리아신타 주식회사				
기정 166	안강읍 검단리	1323-1	대	374	374	서울특별시 강남구 테헤란로508, 10층 (대치동, 해성2빌딩)	코리아신타 주식회사				

일련 번호	소재지	지번	지목	공부면적 (㎡)	편입면적 (㎡)	소유자		소유권 이외의 권리			비고
						주소	성명	주소	성명	권리의 종류	
기정 167	안강읍 검단리	1323-2	답	836	836	서울특별시 강남구 테헤란로508, 10층 (대치동, 해성2빌딩)	코리아신타 주식회사				
기정 168	안강읍 검단리	1323-3	전	4	4	서울특별시 강남구 테헤란로508, 10층 (대치동, 해성2빌딩)	코리아신타 주식회사				
기정 169	안강읍 검단리	1323-4	전	2,284	2,284	서울특별시 강남구 테헤란로508, 10층 (대치동, 해성2빌딩)	코리아신타 주식회사				
기정 170	안강읍 검단리	1324	답	426	426	서울특별시 강남구 테헤란로508, 10층 (대치동, 해성2빌딩)	코리아신타 주식회사				
기정 171	안강읍 검단리	1325	전	133	133	서울특별시 강남구 테헤란로508, 10층 (대치동, 해성2빌딩)	코리아신타 주식회사				
기정 172	안강읍 검단리	1325-3	도	97	97	서울특별시 강남구 테헤란로508, 10층 (대치동, 해성2빌딩)	코리아신타 주식회사				
기정 173	안강읍 검단리	1325-2	전	545	545	서울특별시 강남구 테헤란로508, 10층 (대치동, 해성2빌딩)	코리아신타 주식회사				
기정 174	안강읍 검단리	1328	전	1,002	1,002	서울특별시 강남구 테헤란로508, 10층 (대치동, 해성2빌딩)	코리아신타 주식회사				
기정 175	안강읍 검단리	1329-1	답	939	939	서울특별시 강남구 테헤란로508, 10층 (대치동, 해성2빌딩)	코리아신타 주식회사				
기정 176	안강읍 검단리	1329-2	답	1,137	1,137	서울특별시 강남구 테헤란로508, 10층 (대치동, 해성2빌딩)	코리아신타 주식회사				

일련 번호	소재지	지번	지목	공부면적 (㎡)	편입면적 (㎡)	소유자		소유권 이외의 권리			비고
						주소	성명	주소	성명	권리의 종류	
기정 177	안강읍 검단리	1330	전	436	436	서울특별시 강남구 테헤란로508, 10층 (대치동, 해성2빌딩)	코리아신탁 주식회사				
기정 178	안강읍 검단리	1331	답	1,207	1,207	서울특별시 강남구 테헤란로508, 10층 (대치동, 해성2빌딩)	코리아신탁 주식회사				
기정 179	안강읍 검단리	1332	답	1,643	1,643	서울특별시 강남구 테헤란로508, 10층 (대치동, 해성2빌딩)	코리아신탁 주식회사				
기정 180	안강읍 검단리	1333-1	목	200	200	서울특별시 강남구 테헤란로508, 10층 (대치동, 해성2빌딩)	코리아신탁 주식회사				
기정 181	안강읍 검단리	1333-2	답	58	58	서울특별시 강남구 테헤란로508, 10층 (대치동, 해성2빌딩)	코리아신탁 주식회사				
기정 182	안강읍 검단리	1333-3	답	12	12	서울특별시 강남구 테헤란로508, 10층 (대치동, 해성2빌딩)	코리아신탁 주식회사				
기정 183	안강읍 검단리	1333-4	답	915	915	서울특별시 강남구 테헤란로508, 10층 (대치동, 해성2빌딩)	코리아신탁 주식회사				
기정 184	안강읍 검단리	1333-5	답	10	10	서울특별시 강남구 테헤란로508, 10층 (대치동, 해성2빌딩)	코리아신탁 주식회사				
기정 185	안강읍 검단리	1333	목	1,450	1,450	서울특별시 강남구 테헤란로508, 10층 (대치동, 해성2빌딩)	코리아신탁 주식회사				
기정 186	안강읍 검단리	1335	대	337	337	서울특별시 강남구 테헤란로508, 10층 (대치동, 해성2빌딩)	코리아신탁 주식회사				

일련 번호	소재지	지번	지목	공부면적 (㎡)	편입면적 (㎡)	소유자		소유권 이외의 권리			비고
						주소	성명	주소	성명	권리의 종류	
기정 187	안강읍 검단리	1336	대	175	175	서울특별시 강남구 테헤란로508, 10층 (대치동, 해성2빌딩)	코리아신타 주식회사				
기정 188	안강읍 검단리	1337	답	377	377	서울특별시 강남구 테헤란로508, 10층 (대치동, 해성2빌딩)	코리아신타 주식회사				
기정 189	안강읍 검단리	1338-1	전	569	569	서울특별시 강남구 테헤란로508, 10층 (대치동, 해성2빌딩)	코리아신타 주식회사				
기정 190	안강읍 검단리	1338-2	대	340	340	서울특별시 강남구 테헤란로508, 10층 (대치동, 해성2빌딩)	코리아신타 주식회사				
기정 191	안강읍 검단리	1339	전	522	522	서울특별시 강남구 테헤란로508, 10층 (대치동, 해성2빌딩)	코리아신타 주식회사				
기정 192	안강읍 검단리	1340-1	전	1,517	1,517	서울특별시 강남구 테헤란로508, 10층 (대치동, 해성2빌딩)	코리아신타 주식회사				
기정 193	안강읍 검단리	1340-2	전	202	202	서울특별시 강남구 테헤란로508, 10층 (대치동, 해성2빌딩)	코리아신타 주식회사				
기정 194	안강읍 검단리	1341	답	258	258	서울특별시 강남구 테헤란로508, 10층 (대치동, 해성2빌딩)	코리아신타 주식회사				
기정 195	안강읍 검단리	1342	전	69	69	서울특별시 강남구 테헤란로508, 10층 (대치동, 해성2빌딩)	코리아신타 주식회사				
기정 196	안강읍 검단리	1342-1	도	58	58		국(건설교 통부)				

일련 번호	소재지	지번	지목	공부면적 (㎡)	편입면적 (㎡)	소유자		소유권 이외의 권리			비고
						주소	성명	주소	성명	권리의 종류	
기정 197	안강읍 검단리	1342-2	전	779	779	서울특별시 강남구 테헤란로508, 10층 (대치동, 해성2빌딩)	코리아신타 주식회사				
기정 198	안강읍 검단리	1343	전	506	506	서울특별시 강남구 테헤란로508, 10층 (대치동, 해성2빌딩)	코리아신타 주식회사				
기정 199	안강읍 검단리	1344	답	2,046	2,046	서울특별시 강남구 테헤란로508, 10층 (대치동, 해성2빌딩)	코리아신타 주식회사				
기정 200	안강읍 검단리	1345	답	337	337	서울특별시 강남구 테헤란로508, 10층 (대치동, 해성2빌딩)	코리아신타 주식회사				
기정 201	안강읍 검단리	1346-1	전	3,689	3,689	서울특별시 강남구 테헤란로508, 10층 (대치동, 해성2빌딩)	코리아신타 주식회사				
기정 202	안강읍 검단리	1346-2	전	2,817	2,817	서울특별시 강남구 테헤란로508, 10층 (대치동, 해성2빌딩)	코리아신타 주식회사				
기정 203	안강읍 검단리	1347	전	595	595	서울특별시 강남구 테헤란로508, 10층 (대치동, 해성2빌딩)	코리아신타 주식회사				
기정 204	안강읍 검단리	1348	전	727	727	서울특별시 강남구 테헤란로508, 10층 (대치동, 해성2빌딩)	코리아신타 주식회사				
기정 205	안강읍 검단리	1349	답	208	208	서울특별시 강남구 테헤란로508, 10층 (대치동, 해성2빌딩)	코리아신타 주식회사				
기정 206	안강읍 검단리	1350	답	218	218	서울특별시 강남구 테헤란로508, 10층 (대치동, 해성2빌딩)	코리아신타 주식회사				

일련 번호	소재지	지번	지목	공부면적 (㎡)	편입면적 (㎡)	소유자		소유권 이외의 권리			비고
						주소	성명	주소	성명	권리의 종류	
기정 207	안강읍 검단리	1351	전	1,402	1,402	서울특별시 강남구 테헤란로508, 10층 (대치동, 해성2빌딩)	코리아신타 주식회사				
기정 208	안강읍 검단리	1352-1	전	420	420	서울특별시 강남구 테헤란로508, 10층 (대치동, 해성2빌딩)	코리아신타 주식회사				
기정 209	안강읍 검단리	1352	전	324	324	서울특별시 강남구 테헤란로508, 10층 (대치동, 해성2빌딩)	코리아신타 주식회사				
기정 210	안강읍 검단리	1353	답	1,124	1,124	서울특별시 강남구 테헤란로508, 10층 (대치동, 해성2빌딩)	코리아신타 주식회사				
기정 211	안강읍 검단리	1354-1	목	762	762	서울특별시 강남구 테헤란로508, 10층 (대치동, 해성2빌딩)	코리아신타 주식회사				
기정 212	안강읍 검단리	1354	잡	250	250	서울특별시 강남구 테헤란로508, 10층 (대치동, 해성2빌딩)	코리아신타 주식회사				
기정 213	안강읍 검단리	1355	전	314	314	서울특별시 강남구 테헤란로508, 10층 (대치동, 해성2빌딩)	코리아신타 주식회사				
기정 214	안강읍 검단리	1356	대	635	635	서울특별시 강남구 테헤란로508, 10층 (대치동, 해성2빌딩)	코리아신타 주식회사				
기정 215	안강읍 검단리	1357	답	2,800	2,800	서울특별시 강남구 테헤란로508, 10층 (대치동, 해성2빌딩)	코리아신타 주식회사				
기정 216	안강읍 검단리	1357-5	전	33	33	서울특별시 강남구 테헤란로508, 10층 (대치동, 해성2빌딩)	코리아신타 주식회사				

일련 번호	소재지	지번	지목	공부면적 (㎡)	편입면적 (㎡)	소유자		소유권 이외의 권리			비고
						주소	성명	주소	성명	권리의 종류	
기정 217	안강읍 검단리	1357-6	전	11,024	11,024	서울특별시 강남구 테헤란로508, 10층(대치동, 해성2빌딩)	코리아신타 주식회사				
기정 218	안강읍 검단리	1358	답	122	122	서울특별시 강남구 테헤란로508, 10층 (대치동, 해성2빌딩)	코리아신타 주식회사				
기정 219	안강읍 검단리	1359	답	453	453	서울특별시 강남구 테헤란로508, 10층 (대치동, 해성2빌딩)	코리아신타 주식회사				
기정 220	안강읍 검단리	1360-2	답	909	909	서울특별시 강남구 테헤란로508, 10층 (대치동, 해성2빌딩)	코리아신타 주식회사				
기정 221	안강읍 검단리	1363	전	883	883	서울특별시 강남구 테헤란로508, 10층 (대치동, 해성2빌딩)	코리아신타 주식회사				
기정 222	안강읍 검단리	1364	대	476	476	서울특별시 강남구 테헤란로508, 10층 (대치동, 해성2빌딩)	코리아신타 주식회사				
기정 223	안강읍 검단리	1365	대	592	592	서울특별시 강남구 테헤란로508, 10층 (대치동, 해성2빌딩)	코리아신타 주식회사				
기정 224	안강읍 검단리	1366	전	387	387	서울특별시 강남구 테헤란로508, 10층 (대치동, 해성2빌딩)	코리아신타 주식회사				
기정 225	안강읍 검단리	1367	답	215	215	서울특별시 강남구 테헤란로508, 10층 (대치동, 해성2빌딩)	코리아신타 주식회사				
기정 226	안강읍 검단리	1368	대	1,240	1,240	서울특별시 강남구 테헤란로508, 10층 (대치동, 해성2빌딩)	코리아신타 주식회사				

일련 번호	소재지	지번	지목	공부면적 (㎡)	편입면적 (㎡)	소유자		소유권 이외의 권리			비고
						주소	성명	주소	성명	권리의 종류	
기정 227	안강읍 검단리	1369	대	410	410	서울특별시 강남구 테헤란로508, 10층 (대치동, 해성2빌딩)	코리아신타 주식회사				
기정 228	안강읍 검단리	1370-1	대	74	74	서울특별시 강남구 테헤란로508, 10층 (대치동, 해성2빌딩)	코리아신타 주식회사				
기정 229	안강읍 검단리	1371-1	대	84	84	서울특별시 강남구 테헤란로508, 10층 (대치동, 해성2빌딩)	코리아신타 주식회사				
기정 230	안강읍 검단리	1372-1	전	58	58	서울특별시 강남구 테헤란로508, 10층 (대치동, 해성2빌딩)	코리아신타 주식회사				
기정 231	안강읍 검단리	1372-2	전	3	3	서울특별시 강남구 테헤란로508, 10층 (대치동, 해성2빌딩)	코리아신타 주식회사				
기정 232	안강읍 검단리	1373-1	대	367	367	서울특별시 강남구 테헤란로508, 10층 (대치동, 해성2빌딩)	코리아신타 주식회사				
기정 233	안강읍 검단리	1374-2	전	767	767	서울특별시 강남구 테헤란로508, 10층 (대치동, 해성2빌딩)	코리아신타 주식회사				
기정 234	안강읍 검단리	1375-1	전	460	460	서울특별시 강남구 테헤란로508, 10층 (대치동, 해성2빌딩)	코리아신타 주식회사				
기정 235	안강읍 검단리	1375	전	684	684	서울특별시 강남구 테헤란로508, 10층 (대치동, 해성2빌딩)	코리아신타 주식회사				
기정 236	안강읍 검단리	1376-1	전	217	217	서울특별시 강남구 테헤란로508, 10층 (대치동, 해성2빌딩)	코리아신타 주식회사				

일련 번호	소재지	지번	지목	공부면적 (㎡)	편입면적 (㎡)	소유자		소유권 이외의 권리			비고
						주소	성명	주소	성명	권리의 종류	
기정 237	안강읍 검단리	1376-2	전	87	87	서울특별시 강남구 테헤란로508, 10층 (대치동, 해성2빌딩)	코리아신타 주식회사				
기정 238	안강읍 검단리	1376	전	288	288	서울특별시 강남구 테헤란로508, 10층 (대치동, 해성2빌딩)	코리아신타 주식회사				
기정 239	안강읍 검단리	1377	전	380	380	서울특별시 강남구 테헤란로508, 10층 (대치동, 해성2빌딩)	코리아신타 주식회사				
기정 240	안강읍 검단리	1378	전	701	701	서울특별시 강남구 테헤란로508, 10층 (대치동, 해성2빌딩)	코리아신타 주식회사				
기정 241	안강읍 검단리	1379	전	780	780	서울특별시 강남구 테헤란로508, 10층 (대치동, 해성2빌딩)	코리아신타 주식회사				
기정 242	안강읍 검단리	1380-1	전	1,370	1,370	서울특별시 강남구 테헤란로508, 10층 (대치동, 해성2빌딩)	코리아신타 주식회사				
기정 243	안강읍 검단리	1381-1	답	2	2	서울특별시 강남구 테헤란로508, 10층 (대치동, 해성2빌딩)	코리아신타 주식회사				
기정 244	안강읍 검단리	1382-1	전	8	8	서울특별시 강남구 테헤란로508, 10층 (대치동, 해성2빌딩)	코리아신타 주식회사				
기정 245	안강읍 검단리	1383-1	전	139	139	서울특별시 강남구 테헤란로508, 10층 (대치동, 해성2빌딩)	코리아신타 주식회사				
기정 246	안강읍 검단리	1384-3	답	452	452	서울특별시 강남구 테헤란로508, 10층 (대치동, 해성2빌딩)	코리아신타 주식회사				

일련 번호	소재지	지번	지목	공부면적 (㎡)	편입면적 (㎡)	소유자		소유권 이외의 권리			비고
						주소	성명	주소	성명	권리의 종류	
기정 247	안강읍 검단리	1384-4	답	19	19	서울특별시 강남구 테헤란로508, 10 (대치동, 해성2빌딩)	코리아신타 주식회사				
기정 248	안강읍 검단리	1384-2	잡	244	244	서울특별시 강남구 테헤란로508, 10 (대치동, 해성2빌딩)	코리아신타 주식회사				
기정 249	안강읍 검단리	1521-1	도	301	301		국 (건설부)				
기정 250	안강읍 검단리	1522-1	구	5,177	5,177		국(농림축산 식품부)				
기정 251	안강읍 검단리	1522-2	구	272	272	서울특별시 강남구 테헤란로508, 10(대치동, 해성2빌딩)	코리아신타 주식회사				
기정 252	안강읍 검단리	1522-3	구	214	214	서울특별시 강남구 테헤란로508, 10(대치동, 해성2빌딩)	코리아신타 주식회사				
기정 253	안강읍 검단리	1522-4	구	22	22	서울특별시 강남구 테헤란로508, 10(대치동, 해성2빌딩)	코리아신타 주식회사				
기정 254	안강읍 검단리	1522-5	구	918	918	서울특별시 강남구 테헤란로508, 10(대치동, 해성2빌딩)	코리아신타 주식회사				
기정 255	안강읍 검단리	1522-6	구	7,386	7,386		국(농림축산 식품부)				
기정 256	안강읍 검단리	1522-7	구	15	15	서울특별시 강남구 테헤란로508, 10층 (대치동, 해성2빌딩)	코리아신타 주식회사				

일련 번호	소재지	지번	지목	공부면적 (㎡)	편입면적 (㎡)	소유자		소유권 이외의 권리			비고
						주소	성명	주소	성명	권리의 종류	
기정 257	안강읍 검단리	1522-8	구	39	39	서울특별시 강남구 테헤란로508, 10층 (대치동, 해성2빌딩)	코리아신타 주식회사				
기정 258	안강읍 검단리	1522-9	구	34	34	서울특별시 강남구 테헤란로508, 10층 (대치동, 해성2빌딩)	코리아신타 주식회사				
기정 259	안강읍 검단리	1522-10	구	17	17	서울특별시 강남구 테헤란로508, 10층 (대치동, 해성2빌딩)	코리아신타 주식회사				
기정 260	안강읍 검단리	1523	도	414	414		국(농림 수산부)				
기정 261	안강읍 검단리	1523-1	도	9	9	서울특별시 강남구 테헤란로508, 10층(대치동, 해성2빌딩)	코리아신타 주식회사				
기정 262	안강읍 검단리	1523-2	도	13	13	서울특별시 강남구 테헤란로508, 10층(대치동, 해성2빌딩)	코리아신타 주식회사				
기정 264	안강읍 검단리	1523-4	도	3	3	서울특별시 강남구 테헤란로508, 10층(대치동, 해성2빌딩)	코리아신타 주식회사				
기정 265	안강읍 검단리	1524	도	53	53	서울특별시 강남구 테헤란로508, 10층(대치동, 해성2빌딩)	코리아신타 주식회사				
기정 266	안강읍 검단리	1525-2	도	8	8	서울특별시 강남구 테헤란로508, 10층(대치동, 해성2빌딩)	코리아신타 주식회사				
기정 267	안강읍 검단리	1525-3	도	133	133	서울특별시 강남구 테헤란로508, 10층 (대치동, 해성2빌딩)	코리아신타 주식회사				

일련 번호	소재지	지번	지목	공부면적 (㎡)	편입면적 (㎡)	소유자		소유권 이외의 권리			비고
						주소	성명	주소	성명	권리의 종류	
기정 268	안강읍 점단리	1525-4	도	95	95	서울특별시 강남구 테헤란로508, 10층 (대치동, 혜성2빌딩)	코리아신탁 주식회사				
기정 269	안강읍 점단리	1529	구	443	443		국(농림축산 식품부)				
기정 270	안강읍 점단리	1530-1	구	879	879		국(농림축산 식품부)				
기정 271	안강읍 점단리	1531	도	202	202		국 (건설부)				
기정 272	안강읍 점단리	1532	구	916	916		국(농림축산 식품부)				
기정 273	안강읍 점단리	1533	구	83	83		국(농림축산 식품부)				
기정 274	안강읍 점단리	1534	도	99	99	서울특별시 강남구 테헤란로508, 10층 (대치동, 혜성2빌딩)	코리아신탁 주식회사				
기정 275	안강읍 점단리	1535	도	107	107		국(농림 수산부)				
기정 276	안강읍 점단리	1535-1	도	65	65	서울특별시 강남구 테헤란로508, 10층 (대치동, 혜성2빌딩)	코리아신탁 주식회사				
기정 277	안강읍 점단리	1536	도	19	19		국(농림 수산부)				

일련 번호	소재지	지번	지목	공부면적 (㎡)	편입면적 (㎡)	소유자		소유권 이외의 권리			비고
						주소	성명	주소	성명	권리의 종류	
기정 278	안강읍 검단리	1536-1	도	11	11	서울특별시 강남구 테헤란로508, 10층 (대치동, 해성2빌딩)	코리아신타 주식회사				
기정 279	안강읍 검단리	1537	구	939	939	서울특별시 강남구 테헤란로508, 10층 (대치동, 해성2빌딩)	코리아신타 주식회사				
기정 280	안강읍 검단리	1538-2	구	675	675	서울특별시 강남구 테헤란로508, 10층 (대치동, 해성2빌딩)	코리아신타 주식회사				
기정 281	안강읍 검단리	1548	구	298	298		국(농림축산 식품부)				
기정 282	안강읍 검단리	산89-4	임	8,845	8,845	서울특별시 강남구 테헤란로508, 10층 (대치동, 해성2빌딩)	코리아신타 주식회사				
기정 283	안강읍 검단리	산90-4	임	302	302	서울특별시 강남구 테헤란로508, 10층 (대치동, 해성2빌딩)	코리아신타 주식회사				
기정 284	안강읍 검단리	산90-14	임	198	198	서울특별시 강남구 테헤란로508, 10층 (대치동, 해성2빌딩)	코리아신타 주식회사				
기정 285	안강읍 검단리	산90-15	임	4,648	4,648	서울특별시 강남구 테헤란로508, 10층 (대치동, 해성2빌딩)	코리아신타 주식회사				
기정 286	안강읍 검단리	산90-16	임	10,519	10,519	서울특별시 강남구 테헤란로508, 10층 (대치동, 해성2빌딩)	코리아신타 주식회사				
기정	안강읍 검단리	산93-8	임	310	310	울산 동구 전하동 550-6 3-202호	김효원				92863 5/185 0040

일련 번호	소재지	지번	지목	공부면적 (㎡)	편입면적 (㎡)	소유자		소유권 이외의 권리			비고
						주소	성명	주소	성명	권리의 종류	
						서울특별시 강남구 테헤란로508, 10층 (대치동, 해성2빌딩)	코리아신탁 주식회사				92140 5/185 0040
287 변경	안강읍 검단리	산93-8	임	310	310	서울특별시 강남구 테헤란로508, 10층 (대치동, 해성2빌딩)	코리아신탁 주식회사				
288 기정	안강읍 검단리	산93-5	임	356	356	서울특별시 강남구 테헤란로508, 10층 (대치동, 해성2빌딩)	코리아신탁 주식회사				
289 기정	안강읍 검단리	산94-5	임	19	19	서울특별시 강남구 테헤란로508, 10층 (대치동, 해성2빌딩)	코리아신탁 주식회사				
290 기정	안강읍 검단리	산94-6	임	34	34	서울특별시 강남구 테헤란로508, 10층 (대치동, 해성2빌딩)	코리아신탁 주식회사				
291 기정	안강읍 검단리	산94-7	도	6	6	서울특별시 강남구 테헤란로508, 10층 (대치동, 해성2빌딩)	코리아신탁 주식회사				
292 기정	안강읍 검단리	산94-8	도	216	216	서울특별시 강남구 테헤란로508, 10층 (대치동, 해성2빌딩)	코리아신탁 주식회사				
293 기정	안강읍 검단리	산94-9	도	86	86	서울특별시 강남구 테헤란로508, 10층 (대치동, 해성2빌딩)	코리아신탁 주식회사				
294 기정	안강읍 검단리	산94-10	도	28	28	서울특별시 강남구 테헤란로508, 10층 (대치동, 해성2빌딩)	코리아신탁 주식회사				
295 기정	안강읍 검단리	산94-11	도	45	45	서울특별시 강남구 테헤란로508, 10층 (대치동, 해성2빌딩)	코리아신탁 주식회사				

일련 번호	소재지	지번	지목	공부면적 (㎡)	편입면적 (㎡)	소유자		소유권 이외의 권리			비고
						주소	성명	주소	성명	권리의 종류	
기정 296	안강읍 검단리	산94-12	도	1	1	서울특별시 강남구 테헤란로508, 10층(대치동, 해성2빌딩)	코리아신타 주식회사				
기정 297	안강읍 검단리	산94-13	도	18	18	서울특별시 강남구 테헤란로508, 10층(대치동, 해성2빌딩)	코리아신타 주식회사				
기정 298	안강읍 검단리	산94-14	임	1,420	1,420	서울특별시 강남구 테헤란로508, 10층(대치동, 해성2빌딩)	코리아신타 주식회사				
기정 299	안강읍 검단리	산96-8	임	98	98	서울특별시 강남구 테헤란로508, 10층(대치동, 해성2빌딩)	코리아신타 주식회사				
기정 300	안강읍 검단리	산96-9	임	7	7	서울특별시 강남구 테헤란로508, 10층(대치동, 해성2빌딩)	코리아신타 주식회사				
기정 301	안강읍 검단리	산96-10	임	64	64	서울특별시 강남구 테헤란로508, 10층(대치동, 해성2빌딩)	코리아신타 주식회사				
기정 302	안강읍 검단리	산96-11	임	21	21	서울특별시 강남구 테헤란로508, 10층(대치동, 해성2빌딩)	코리아신타 주식회사				
기정 303	안강읍 검단리	산96-12	임	893	893	서울특별시 강남구 테헤란로508, 10층(대치동, 해성2빌딩)	코리아신타 주식회사				
기정 304	안강읍 검단리	산96-13	임	357	357	서울특별시 강남구 테헤란로508, 10층(대치동, 해성2빌딩)	코리아신타 주식회사				
기정	안강읍 검단리	산103-3	임	175	175	대구시 남구 대봉동 1구 122-9	손진순				

일련 번호	소재지	지번	지목	공부면적 (㎡)	편입면적 (㎡)	소유자		소유권 이외의 권리			비고
						주소	성명	주소	성명	권리의 종류	
변경 305	안강읍 검단리	산103-3	임	175	175	서울특별시 강남구 테헤란로508, 10층(대치동, 해성2빌딩)	코리아신탁 주식회사				
기정	안강읍 검단리	산103-4	임	154	154	대구시 남구 대봉동 1구 122-9	손진순				
변경 306	안강읍 검단리	산103-4	임	154	154	서울특별시 강남구 테헤란로508, 10층(대치동, 해성2빌딩)	코리아신탁 주식회사				
기정	안강읍 검단리	산103-5	임	5,293	5,293	서울특별시 강남구 테헤란로508, 10층(대치동, 해성2빌딩)	코리아신탁 주식회사				
기정	안강읍 검단리	산104-6	임	90	90	서울특별시 강남구 테헤란로508, 10층(대치동, 해성2빌딩)	코리아신탁 주식회사				
기정	안강읍 검단리	산104-7	임	275	275	서울특별시 강남구 테헤란로508, 10층(대치동, 해성2빌딩)	코리아신탁 주식회사				
기정	안강읍 검단리	산104-9	임	4,807	4,807	서울특별시 강남구 테헤란로508, 10층(대치동, 해성2빌딩)	코리아신탁 주식회사				
기정	안강읍 검단리	산111-2	임	2,924	2,924	서울특별시 강남구 테헤란로508, 10층(대치동, 해성2빌딩)	코리아신탁 주식회사				
기정	안강읍 검단리	산111-4	임	39	32	서울특별시 강남구 테헤란로508, 10층(대치동, 해성2빌딩)	코리아신탁 주식회사				
기정	안강읍 검단리	산112-1	임	12,107	12,107	서울특별시 강남구 테헤란로508, 10층(대치동, 해성2빌딩)	코리아신탁 주식회사				

일련 번호	소재지	지번	지목	공부면적 (㎡)	편입면적 (㎡)	소유자		소유권 이외의 권리			비고
						주소	성명	주소	성명	권리의 종류	
기정 314	안강읍 검단리	산113	임	1,190	1,190	서울특별시 강남구 테헤란로508, 10층(대치동, 해성2빌딩)	코리아신타 주식회사				
기정 315	안강읍 검단리	산114-3	임	29,694	29,694	서울특별시 강남구 테헤란로508, 10층(대치동, 해성2빌딩)	코리아신타 주식회사				
기정 316	안강읍 검단리	산114-4	임	7,697	7,697	서울특별시 강남구 테헤란로508, 10층(대치동, 해성2빌딩)	코리아신타 주식회사				
기정 317	안강읍 검단리	산115-1	임	5,315	5,315	서울특별시 강남구 테헤란로508, 10층(대치동, 해성2빌딩)	코리아신타 주식회사				
기정 318	안강읍 검단리	산116-1	임	31	31	서울특별시 강남구 테헤란로508, 10층(대치동, 해성2빌딩)	코리아신타 주식회사				
기정 319	안강읍 검단리	산117-1	임	7,930	7,930	서울특별시 강남구 테헤란로508, 10층(대치동, 해성2빌딩)	코리아신타 주식회사				
기정 320	안강읍 검단리	산119-1	임	90	90	서울특별시 강남구 테헤란로508, 10층(대치동, 해성2빌딩)	코리아신타 주식회사				
기정 321	안강읍 검단리	산122-1	임	1,913	1,913	서울특별시 강남구 테헤란로508, 10층(대치동, 해성2빌딩)	코리아신타 주식회사				
기정 322	안강읍 검단리	산123-1	임	144,896	144,896	서울특별시 강남구 테헤란로508, 10층(대치동, 해성2빌딩)	코리아신타 주식회사				
기정 323	안강읍 검단리	산124	임	1,587	1,587	서울특별시 강남구 테헤란로508, 10층(대치동, 해성2빌딩)	코리아신타 주식회사				

일련 번호	소재지	지번	지목	공부면적 (㎡)	편입면적 (㎡)	소유자		소유권 이외의 권리			비고
						주소	성명	주소	성명	권리의 종류	
기정 324	안강읍 검단리	산125	임	15,471	15,471	서울특별시 강남구 테헤란로508, 10층(대치동, 해성2빌딩)	코리아신타 주식회사				
기정 325	안강읍 검단리	산126	임	3,967	3,967	서울특별시 강남구 테헤란로508, 10층(대치동, 해성2빌딩)	코리아신타 주식회사				
기정 326	안강읍 검단리	산127	임	13,488	13,488	서울특별시 강남구 테헤란로508, 10층(대치동, 해성2빌딩)	코리아신타 주식회사				
기정 327	안강읍 검단리	산128	임	793	793	서울특별시 강남구 테헤란로508, 10층(대치동, 해성2빌딩)	코리아신타 주식회사				
기정 328	안강읍 검단리	산129	임	17,851	17,851	서울특별시 강남구 테헤란로508, 10층(대치동, 해성2빌딩)	코리아신타 주식회사				
기정 329	안강읍 검단리	산130-1	임	8,244	8,244	서울특별시 강남구 테헤란로508, 10층(대치동, 해성2빌딩)	코리아신타 주식회사				
기정 330	안강읍 검단리	산130-2	임	10,711	10,711	서울특별시 강남구 테헤란로508, 10층(대치동, 해성2빌딩)	코리아신타 주식회사				
기정 331	안강읍 검단리	산130-3	임	880	880	서울특별시 강남구 테헤란로508, 10층(대치동, 해성2빌딩)	코리아신타 주식회사				
기정 332	안강읍 검단리	산131	임	58,711	58,711	서울특별시 강남구 테헤란로508, 10층(대치동, 해성2빌딩)	코리아신타 주식회사				
기정	안강읍 검단리	산132-1	임	67,628	67,291	서울특별시 강남구 테헤란로508, 10층(대치동, 해성2빌딩)	코리아신타 주식회사				

일련 번호	소재지	지번	지목	공부면적 (㎡)	편입면적 (㎡)	소유자		소유권 이외의 권리			비고
						주소	성명	주소	성명	권리의 종류	
333 변경	안강읍 검단리	산132-4	임	67,291	67,291	서울특별시 강남구 테헤란로508, 10층(대치동, 해성2빌딩)	코리아신탁 주식회사				
334	안강읍 검단리	산133	임	9,917	9,917	서울특별시 강남구 테헤란로508, 10층(대치동, 해성2빌딩)	코리아신탁 주식회사				
335	안강읍 검단리	산134	임	12,694	12,694	서울특별시 강남구 테헤란로508, 10층(대치동, 해성2빌딩)	코리아신탁 주식회사				
336	안강읍 검단리	산135-1	임	62,497	62,497	서울특별시 강남구 테헤란로508, 10층(대치동, 해성2빌딩)	코리아신탁 주식회사				
337	안강읍 검단리	산136-1	임	7,339	7,339	서울특별시 강남구 테헤란로508, 10층(대치동, 해성2빌딩)	코리아신탁 주식회사				
338	안강읍 검단리	산136-3	임	24,757	24,757	서울특별시 강남구 테헤란로508, 10층(대치동, 해성2빌딩)	코리아신탁 주식회사				
339	안강읍 검단리	산137-1	임	8,419	8,419	서울특별시 강남구 테헤란로508, 10층(대치동, 해성2빌딩)	코리아신탁 주식회사				
340	안강읍 검단리	산138-1	임	21,820	21,820	서울특별시 강남구 테헤란로508, 10층(대치동, 해성2빌딩)	코리아신탁 주식회사				
341	안강읍 검단리	산140-4	임	7,004	6,830	서울특별시 강남구 테헤란로508, 10층(대치동, 해성2빌딩)	코리아신탁 주식회사				
341 변경	안강읍 검단리	산140-6	임	6,830	6,830	서울특별시 강남구 테헤란로508, 10층(대치동, 해성2빌딩)	코리아신탁 주식회사				

일련 번호	소재지	지번	지목	공부면적 (㎡)	편입면적 (㎡)	소유자		성 명	소유권 이외의 권리			비고
						주 소	주 소		주 소	성 명	권리의 종류	
기정 342	안강읍 검단리	산140-5	임	1,126	1,126	서울특별시 강남구 테헤란로508, 10층(대치동, 해성2빌딩)		코리아신탁 주식회사				
기정 343	안강읍 검단리	산141-3	임	76,592	76,592	서울특별시 강남구 테헤란로508, 10층(대치동, 해성2빌딩)		코리아신탁 주식회사				
기정 344	안강읍 검단리	산142	임	397	397	서울특별시 강남구 테헤란로508, 10층(대치동, 해성2빌딩)		코리아신탁 주식회사				
기정 345	안강읍 검단리	산143-3	임	10,879	10,879	서울특별시 강남구 테헤란로508, 10층(대치동, 해성2빌딩)		코리아신탁 주식회사				
기정 346	안강읍 검단리	산143-4	임	20,505	20,505	서울특별시 강남구 테헤란로508, 10층(대치동, 해성2빌딩)		코리아신탁 주식회사				
기정 347	안강읍 검단리	산228	구	463	463			국 (건설부)				
기정 348	안강읍 검단리	산252	구	628	628			국 (건설부)				
기정 349	안강읍 검단리	산253	구	298	298			국 (건설부)				
기정 350	안강읍 검단리	산254	구	1,223	1,223			국 (건설부)				
기정 351	안강읍 검단리	산255	구	198	198			국 (건설부)				

일련 번호	소재지	지번	지목	공부면적 (㎡)	편입면적 (㎡)	소유자		소유권 이외의 권리			비고
						주소	성명	주소	성명	주소	
기정 352	안강읍 검단리	산256	구	99	99		국 (건설부)				
기정 353	안강읍 검단리	산257	구	2,149	2,149		국 (건설부)				
기정 354	안강읍 검단리	산258	구	298	298	서울특별시 강남구 테헤란로508, 10층(대치동, 해성2빌딩)	코리아신탁 주식회사				
기정 355	안강읍 검단리	산259	구	198	198	서울특별시 강남구 테헤란로508, 10층(대치동, 해성2빌딩)	코리아신탁 주식회사				
기정 356	안강읍 검단리	산260	구	131	131		국 (건설부)				
기정 357	안강읍 검단리	산261-2	구	43	43	서울특별시 강남구 테헤란로508, 10층(대치동, 해성2빌딩)	코리아신탁 주식회사				
기정 358	안강읍 검단리	산261-1	구	186	186	서울특별시 강남구 테헤란로508, 10층(대치동, 해성2빌딩)	코리아신탁 주식회사				
기정 359	안강읍 검단리	산262	도	298	298		국(농림 수산부)				
기정 360	안강읍 검단리	산263-2	도	95	95	서울특별시 강남구 테헤란로508, 10층(대치동, 해성2빌딩)	코리아신탁 주식회사				
기정 361	안강읍 검단리	산263-1	구	277	277	서울특별시 강남구 테헤란로508, 10층(대치동, 해성2빌딩)	코리아신탁 주식회사				

경상북도 고시 제2026-162호

경주 채석단지 지정 고시

「산지관리법」 제29조 제5항의 규정에 따라 다음과 같이 채석단지를 지정 고시합니다.

2026년 4월 27일

경 상 북 도 지 사

경주 (주)삼각 채석단지 지정 고시

1. 채석단지 지정 내용

가. 소 재 지 : 경상북도 경주시 양남면 석촌리 산27 외 17필지

나. 신 청 인 : (주)삼각

다. 지정면적 : 260,940㎡

라. 근거법률 : 「산지관리법」 제29조 제1항

2. 채석단지 지정 세부내역

(면적: m²)

위치	지번	지목	지적	채석단지 편입면적	비고
계	18필지		570,835	260,940	
경주시 양남면 석촌리	산27	임야	21,818	421	
경주시 양남면 석촌리	산28	임야	34,909	34,909	
경주시 양남면 석촌리	산29	임야	272,926	154,037	
경주시 양남면 석촌리	산76	임야	72,198	29,464	
경주시 양남면 석촌리	산77	임야	34,909	24,798	
경주시 양남면 석촌리	산78	임야	5,554	2,873	
경주시 양남면 석촌리	산81	임야	40,066	3,324	
경주시 양남면 석촌리	349	임야	1,742	795	
경주시 양남면 석촌리	357	임야	959	425	
경주시 양남면 석촌리	산23	임야	27,367	724	
경주시 양남면 석촌리	산23-1	임야	2,809	2,690	
경주시 양남면 석촌리	산24	임야	13,091	2,619	
경주시 양남면 석촌리	산26	임야	21,421	1,099	
경주시 양남면 석촌리	산99-1	임야	11,603	935	
경주시 양남면 석촌리	산99-4	임야	260	260	
경주시 양남면 석촌리	산100	임야	6,744	700	
경주시 양남면 석촌리	405	임야	1,676	355	
경주시 양남면 석촌리	406	임야	783	512	



경 상 북 도

공 고

경상북도 공고 제2026-867호

건설업 행정처분 사전통지 공시송달 공고

「건설산업기본법」 제86조 및 「행정절차법」 제21조에 따라 예정된 행정처분을 사전통지하였으나, 폐문 등의 사유로 송달이 불가능하여 「행정절차법」 제14조 제4항에 따라 아래와 같이 공시송달 공고합니다.

2026. 4. 27.

경 상 북 도 지 사

1. 사전처분통지 내용

가. 예정된 처분의 제목 : 등록말소

나. 당사자 및 처분의 원인이 된 사실

상호명 (대표자)	업종 (등록번호)	소재지	처분원인	법적근거
임하종합건설 주식회사 (임호영)	토목공사업 (16-0818) 건축공사업 (16-0714)	경상북도 울진군 울진읍 토일2길 14, 2층	건설업체의 폐업확인	「건설산업기본법」 제83조 제3호

다. 의견제출 장소 : 경상북도 안동시 풍천면 도청대로 455, 경상북도청
도시계획과

라. 의견제출 기한 : 2026. 5. 29.(금)까지

2. 귀하는 위 사항에 대하여 구술·정보통신망 또는 붙임 의견진술서 서식에 의하여 의견제출을 할 수 있으며, 주장을 입증할 증거자료를 함께 제출할 수 있습니다. 다만, 정보통신망을 이용하여 의견을 제출하고자 하는 경우에는 미리 경상북도 도시계획과로 알려주시고, 의견을 제출한 후에 의견의 도달 여부를 담당자에게 확인하여 주시기 바랍니다.
3. 귀하께서 행정청에 출석하여 의견진술을 하고자 하는 경우에는 미리 그 사실을 알려 주시기 바라며, 의견제출 기한 내에 의견을 제출하지 아니한 경우에는 의견이 없는 것으로 간주하여 행정처분을 이행합니다.
4. 기타 궁금한 사항이 있으시면 경상북도 도시계획과(054-880-3916)로 문의하시기 바랍니다.

붙임 의견제출서(서식) 1부. 끝.

의 견 제 출 서

※ 아래의 유의사항을 읽고 작성하시기 바랍니다.

의견제출인	성명	
	주소	전화번호

의견제출 내용	① 예정된 처분의 제목	
	당사자	성명(명칭)
		주소 (전화번호:)
	의견	
기타		

「행정절차법」 제27조제1항(제31조제3항)에 따라 위와 같이 의견을 제출합니다.

년 월 일

의견제출인

(서명 또는 인)

경상북도지사

귀하

유의사항

1. 기재란이 부족한 경우에는 별지를 사용하실 수 있습니다.
2. 증거자료 등을 첨부하실 수 있습니다.
3. 위 의견제출과 관련하여 문서를 받으신 경우에는 문서번호와 일자를 ①란에 함께 기재하여 주시기 바랍니다.

경상북도 공고 제2026-868호

경상북도 중소기업육성기금 설치 및 운용 조례 일부개정안 입법예고

「경상북도 중소기업육성기금 설치 및 운용 조례」를 개정함에 있어 그 입법취지와 주요내용을 도민들에게 널리 알려 이에 대한 의견을 듣고자 「경상북도 자치법규 입법에 관한 조례」 제5조에 따라 다음과 같이 공고합니다.

2026년 4월 27일

경 상 북 도 지 사

1. 개정이유

- 「지방자치단체 기금관리기본법」 제4조에 따라 지방자치단체 기금은 존속 기한을 해당 조례에 명시해야 하며 그 기간은 최대 5년임
- 경상북도중소기업육성기금 설치 및 운용 조례의 기금 존속 기간 만료(2026.8.31.)에 따라 조례 개정을 통해 존속 기한을 연장하고자 함
- 기금의 관리·운용 관련 업무위탁을 공개경쟁 원칙으로 하도록 개정하여 공정한 경쟁을 보호하는 자치법규로 개선코자 함.
- 법령·자치법규 간 용어 통일

2. 주요내용

- 기금의 존속기한 5년 연장(제3조의2)
 - 현 행 : 2026년 8월 31일까지
 - 개정안 : 2031년 8월 31일까지

- 기금의 관리·운용 관련 업무위탁을 공개경쟁으로 결정(제4조 제5항)
 - 현 행 : 도지사는… 위탁할 수 있다
 - 개정안 : 도지사는… 위탁할 수 있고 수탁자 선정은 공개경쟁을 원칙으로 한다.
다만, 수탁자 선정 시 필요한 경우 지방계약법 제9조, 공유재산법 제27조에 따라 수의계약 등을 할 수 있다.

- 법령·자치법규 간 용어 통일(제21조 제2항 제2호)
 - 현 행 : 법인등기부등본
 - 개정안 : 법인등기사항증명서

3. 일부개정조례안 : 붙임

4. 신·구조문 대비표 : 붙임

5. 의견제출

이 규칙 개정안에 대하여 의견이 있는 기관·단체 또는 개인은 2026년 5월 17일

까지 다음 사항을 기재한 의견을 경상북도지사(담당부서 : 기업지원과)에게 제출
하여 주시기 바랍니다.

가. 입법예고 사항에 대한 의견(찬·반 여부와 그 사유)

나. 성명(단체의 경우에는 단체명과 그 대표자 성명), 주소 및 전화번호

다. 제출방법 : 서면, 팩스, 전화, 이메일, 방문 등

라. 보내실곳

주소 : 우)36759 경상북도 안동시 풍천면 도청대로 455, 경북도청 기업지원과

전화 : 054-880-2679 Fax 054-880-2689, 이메일 : tiggerlang@korea.kr

의 견 제 출 서

조 례 명	경상북도 중소기업육성기금 설치 및 운용 조례 일부개정조례안		
의견제출자	성명/단체명		전화번호
	주 소		
조례안 조문	검토의견(의견제출 내용)		

경상북도 중소기업육성기금 설치 및 운용 조례 일부개정조례안에 대하여 위와 같이 의견을 제출합니다.

2026년 월 일

제출자

(서명)

경상북도지사 귀하

경상북도 조례 제 호

경상북도중소기업육성기금 설치 및 운용 조례 일부개정조례안

경상북도중소기업육성기금 설치 및 운용 조례 일부를 다음과 같이 개정한다.

제3조의2 본문 중 “2026년 8월 31일”을 “2031년 8월 31일”로 한다.

제4조제5항 중 “있다”를 “있고, 수탁자 선정은 공개경쟁을 원칙으로 한다”로 하고, 같은 항에 후단을 다음과 같이 신설한다.

다만, 수탁자 선정 시 필요한 경우 지방계약법 제9조, 공유재산법 제27조 등에 따라 수의계약 등을 할 수 있다.

제21조제2항제2호 중 “법인등기부등본”을 “법인등기사항증명서”로 한다.

부 칙

이 조례는 공포한 날부터 시행한다.

신 · 구조문대비표

현 행	개 정 안
<p>제3조의2(기금의 존속기한) 기금의 존속기한은 2026년 8월 31일까지로 한다. 다만, 존속기한이 경과된 이후에도 기금의 존치 필요성이 있는 경우에는 조례를 개정하여 기금의 존속기한을 연장 할 수 있다.</p>	<p>제3조의2(기금의 존속기한) ----- - 2031년 8월 31일----- . ----- ----- ----- -----.</p>
<p>제4조(기금의 관리·운용 등) ① ~ ④ 생략 ⑤ 도지사는 필요하다고 인정할 때에는 기금의 관리·운용과 관련한 업무를 경북신용보증재단(이하 “보증재단”이라 한다), 진흥원, 중소기업진흥공단(이하 “진흥공단”이라 한다)에 위탁할 수 있다. ⑥ ~ ⑦ 생략</p>	<p>제4조(기금의 관리·운용 등) ① ~ ④ 생략 ⑤ 도지사는 필요하다고 인정할 때에는 기금의 관리·운용과 관련한 업무를 경북신용보증재단(이하 “보증재단”이라 한다), 진흥원, 중소기업진흥공단에 위탁할 수 있고, 수탁자 선정은 공개경쟁을 원칙으로 한다. 다만, 수탁자 선정 시 필요한 경우 지방계약법 제9조, 공유재산법 제27조 등에 따라 수의계약 등을 할 수 있다. ⑥ ~ ⑦ 생략</p>
<p>제21조(변경신고 및 변경승인) ① (생 략) ② 제1항에 의한 변경사항 신고 시 다음 각 호의 서류를 첨부하여야 한다. 1. (생 략) 2. 사업자등록증 사본 (법인은 법인등기부등본) 3. (생 략) ③ ~ ⑤ (생 략)</p>	<p>제21조(변경신고 및 변경승인) ① (현행과 같음) ② ----- ----- 1. (현행과 같음) 2. ----- 법인등기사 항증명서) 3. (현행과 같음) ③ ~ ⑤ (현행과 같음)</p>

경상북도 공고 제2026-876호

2026년 경상북도 명장 선정계획 공고

「경상북도 숙련기술자 우대 및 지원에 관한 조례」 제4조에 따라 산업현장에서 장기간 종사하며 산업 및 기술발전에 크게 기여한 숙련기술인을 경상북도 명장으로 선정하기 위하여 「2026년 경상북도 명장 선정계획」을 다음과 같이 공고합니다.

2026. 4. 27.

경 상 북 도 지 사

1. 선정계획

○ 선정인원 : 5명 이내(직종별 1명)

※ 단, 적격자가 없을 시 선정하지 않을 수 있으며, 특정 직종에 우수자가 많을 시 심사위원회 결정으로 직종별 최대 2명까지 가능

○ 선정대상 : 38개 분야 92개 직종

○ 자격요건 : 공고일 현재 3년 이상 경상북도에 주민등록이 되어있고, 도내

산업체 해당분야에 종사하며 다음 각 호의 요건을 갖춘 사람

가. 동일직종의 산업현장에서 15년 이상 종사자

나. 기술수준 및 기량이 높아 다른 기술자의 모범이 되는 자

다. 공정·품질 개선 실적 및 사회기여도가 현저히 뛰어난 자

라. 같은 분야의 경상북도명장(최고장인)·대한민국명장에 등에 선정된 경력이 없는 자

○ 신청제한

- 사무·행정직, 교육·훈련직, 연구직 등 산업 현장 종사자로 볼 수 없는 사람
- 2026년 정부포상업무지침에서 규정한 추천배제 해당자

2. 신청방법 및 대상자 추천

○ 신청방법

- 신청인은 명장 신청에 관련된 서류 일체를 작성하여 추천권자로부터 추천서를 발급받아 접수처(경북도청 기업지원과)에 제출

○ 추천권자

- 주민등록 주소지 또는 사업장 소재지 관할 시장·군수
- 도내 기업체의 장

※ 기업체에 근무중인 자는 소속 기업 대표자의 추천을 받아야 하며, 기업체는 소속 직원 1명에 한하여 추천 가능함

- 도 단위 업종별 협회의 장
- (사)대한민국명장회 대구경북지회장

○ 구비서류 : 2026년 경상북도 명장 신청 구비서류 23종(붙임3 참조)

※ 거주요건 확인을 위한 주민등록초본은 현장심사 시 제시

3. 접수

○ 접수기간 : 2026. 5. 11(월) 09:00 ~ 5. 22(금) 18:00

○ 접 수 처 : 경북도청 기업지원과

(경상북도 안동시 풍천면 도청대로 455)

○ 제출서류 : 신청서, 추천서 등 구비서류 일체를 총 150페이지 이내, A4로

무선 제본하여 4부(권) 제출

○ 접수방법 : 방문 또는 등기 우편으로 제출

※ 우편 등기는 접수 마감일까지 우체국 소인이 찍힌 서류에 한함

제출서식 다운로드 방법

- 경상북도 대표 홈페이지(<https://www.gb.go.kr/>) → 고시공고 → ‘2026년 경상북도 명장 선정계획 공고’ 검색 후 첨부파일 다운로드

4. 선정 절차

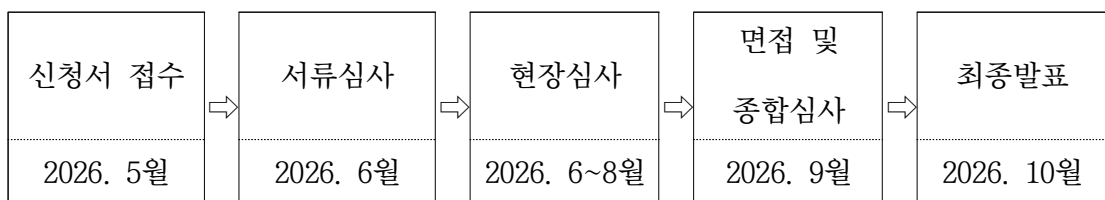

5. 우대 및 품의유지 사항

○ 명장 증서(인증패, 동판) 수여

○ 기술장려금 1,800만원(매월 30만원씩 5년간) 지급 - 2027년 1월부터

※ 단, 아래의 경우에는 기술장려금 지급을 중단함

- ① 도내의 산업현장에서 종사하지 않거나 도내에 거주하지 않는 경우(주민등록 포함)
- ② 고용노동부 대한민국명장에 선정된 경우(선정된 당월부터 미지급)
- ③ 선정된 동일 직종에 종사하지 아니하는 경우
- 경상북도 명장으로서 품위손상 또는 사회적 비난을 받거나 물의를 일으켜서는 아니된다.

6. 기타사항

- 구비서류는 규정서식(소정서식)을 사용하여야 합니다.
- 여러 업체에 근무한 자는 업체별 경력증명서를 모두 첨부하여야 합니다.
- 경력 산정은 공고일을 기준으로 합니다.
- 자격요건에 해당되는 제출서류가 기준에 미달되거나 결격사항이 있을 경우에는 심사대상에서 제외될 수도 있습니다.
- 제출된 서류는 일체 반환하지 않으며, 기타 자세한 사항은 경북도청 기업지원과(☎ 054-880-2683)로 문의하시기 바랍니다.

붙임 1

2026년 경상북도 명장 직종분류 및 직무내용

분야	직종	직무내용
01. 기계설계	01. 기계설계	- CAD를 이용 기계 및 치공구(몰체 고정공구, 게이지 등)의 설계도면인 부품의 전개도, 조립도, 재단도, 유압회로, 전기회로, 배관회로 등을 제도 ※ 치공구설계 직무 포함
02. 기계가공	02. 정밀측정	- 측정 관련제품을 정밀 측정하고 측정자료 환산 - 각종 정밀측정 설비 및 기계 등을 최적의 상태로 효율적으로 유지하기 위하여 일상점검 및 정기점검 통한 설비를 진단하고 정비 및 유지관리 ※ 계량 직무 포함
	03. 절삭가공	- 컴퓨터와 CNC공작기계로 기계제품 설계(CAD) 및 생산(CAM) - CNC 공작기계의 절삭 가공 프로그램을 작성 및 수정하고, 구멍가공, 선삭가공, 형상가공, 연삭가공, 공구가공, 와이어 컷트 방전가공 등의 조건에 맞은 적정 공구 및 코드를 선정 가공 실시 ※ 생산기계 직무 포함
03. 기계조립·관리정비	04. 기계조립	- 범용 공작기계와 수공구를 사용하여 기계부품 등을 조립·제작 - 부품 또는 완제품을 사용하여 기계를 조립, 설치, 검사
	05. 기계 생산관리	- 기계기술과 전자기술을 융합시켜 산업용 자동화 로봇 등 자동화 설비를 설계, 제작 설치 ※ 메카트로닉스, 기계전자 직무 포함
	06. 기계정비	- 산업 활동에 쓰이는 각종 설비 및 기계에 의한 사고를 미연에 방지하고 원활한 기계가공을 위해 기계 설비를 점검, 분해, 보수 - 플랜트 설비의 진동소음 등을 측정하여 설비상태를 판단하고 기계요소들의 윤활상황을 철저히 점검 관리하여 돌발고장이 발생하지 않도록 최적의 설비상태를 유지(설비보전) - 엘리베이터, 에스컬레이터, 수평보행기, 주차용 기계의 유지, 점검, 보수 ※농업기계정비, 중기계정비, 건설기계정비, 윤활관리, 승강기 직무 포함
	07. 냉동공조 설비	- 냉동고압가스제조시설, 냉동기제조시설, 냉동기계와 공기조화설비를 운용하는 사업체에서 고압가스 및 냉동기의 제조공정을 관리하며, 위해(危害) 예방을 위한 안전관리규정을 시행하거나 또는 공기조화냉동설비를 설치·시공하고 관리유지 및 보수, 점검(냉동고압가스, 저온유통, 식품저장업체종사) - 공조냉동기계를 설치 운전하고, 냉매를 교환·보충하며 압축기, 응축기, 증발기, 펌프, 모터, 밸브 등과 같은 부속설비를 관리, 점검, 정비
04. 금형	08. 금형	- 프레스금형의 설계 및 밀링머신, 드릴링머신, 연삭기, 선반 등의 공작기계와 줄, 핸드그라인더와 같은 수공구를 사용하여 금속재료를 가공, 다듬질한 후 조립하여 원하는 형상으로 성형 가공할 수 있는 금속형틀 제작(프레스금형: 금형 틀에 금속을 넣어 눌러 자동차 문짝 등 생산) - 사출금형의 설계 및 주어진 공작기계와 수공구를 사용하여 철 및 비철금속 재료를 도면의 요구대로 필요한 형상과 치수로 사출해 낼 수 있는 사출 금형 틀 제작(사출금형: 금형 틀에 분사하여 플라스틱제 키보드, 마우스 등 생산) ※ 프레스금형, 사출금형 직무 포함

분야	직종	직무내용
05. 차량철도	09. 자동차 정비	<ul style="list-style-type: none"> - 자동차의 고장이나 사고에 의한 결함이나 파손에 대해 직접적인 자동차정비 - 각종 계측기기를 사용하여 차량의 동일성 여부 확인, 주행장치, 조향장치, 제어장치, 연료장치, 전기장치 시험, 미끄러짐 측정, 속도계 시험, 배기가스 측정, 소음 측정 - 손상된 자동차의 보디와 차체 패널을 수리 및 교환한 후 도료의 조색과 도장작업을 통하여 본래의 차체형상과 색상으로 원상회복시키는 일련의 직무 ※ 자동차검사 직무 포함
	10. 자동차 튜닝	<ul style="list-style-type: none"> - 사용자의 요청에 따라 자동차의 성능향상, 구조 및 디자인 변경을 목적으로 부품과 시스템의 설계·제작·장착 업무 수행
	11. 철도시설 유지·보수	<ul style="list-style-type: none"> - 열차의 안전운행을 위하여 선로설비의 설계, 측량, 시공 - 선로의 상태를 정확히 파악하고 선로가 항상 완전한 상태로 유지되도록 각종 보선용 공구와 장비를 사용하여 선로 구조물을 점검, 보충, 수리 - 기관차의 기관장치 및 기관의 부속장치를 점검하고 불량품에 대하여 수리 및 교환 - 전기차의 발전기, 전동기 등과 같은 전기기기와 전기장치를 분해, 검사하고 수리한 후 조립 - 화차와 객차의 공기배관시설, 도어엔진, 의자시설, 소화설비, 냉난방설비 등 기계 장치나 구성부품을 검사·수선하고, 경우에 따라서는 차체를 개조 ※철도동력차기관정비, 철도기관차전기정비, 객화차정비 직무포함
	12. 철도신호 제어	<ul style="list-style-type: none"> - 철도에서 열차의 안전운행과 수송능력의 향상을 도모하기 위하여 철도의 신호장치, 선로전환장치, 궤도회로 장치, 연동장치, 폐색장치, 건널목보안장치, 기타 안전설비 등을 관리, 취급하고 유지보수 및 시험점검
	13. 철도차량 설계제작	<ul style="list-style-type: none"> - 철도차량의 차체를 제작하기 위하여 차량의 하부, 옆면, 끝부분 및 지붕의 골조를 제관, 용접, 사상, 교정하는 작업 - 철도차량을 설계·제작하며 시운전을 위한 검수 및 운용
06. 선박·항공	14. 선박설계	<ul style="list-style-type: none"> - 의장 및 선체구조 공작도, 의장설계도 등의 도면을 문자, 기호, 선 등으로 표시하여 설계서 작성
	15. 선박건조	<ul style="list-style-type: none"> - 선박의 기본적인 특성, 구조 등을 연구, 개발 및 선박의 건조와 시험을 감독하고, 이상적인 선체 제작, 부력 및 안정성을 유지하기 위하여 선체의 각 부분을 검토 - 선체, 항해실, 선실, 키, 기계, 프로펠러 받침대 등 건축물을 설치하고, 수동공구, 동력공구, 자, 캘리퍼스 및 게이지 등을 사용하여 도면에 따라 선체(강선) 등을 건조·수리
	16. 선박정비	<ul style="list-style-type: none"> - 각종 공구와 시험기, 측정기를 사용하여 선박기관 및 기관계통의 작동상태와 손상상태를 검사하여 기관 고장을 예방하거나, 손상된 기관을 분해, 세척, 교환, 수리 등의 정비 실시
	17. 선박검수 검량	<ul style="list-style-type: none"> - 선박의 설계 및 제작, 수리, 작업방법 및 자재의 재질이나 규격이 일치하는지를 검사하고 최종적으로 작업이 완료된 수리품이나 생산품의 선박 성능향상에 대한 검사 직무 수행

분야	직종	직무내용
	18. 항공기 정비 및 제작	<ul style="list-style-type: none"> - 항공기의 효율성과 안전성을 확보하기 위하여 항공기용 엔진 및 산업용 엔진을 설계하거나 이에 관련된 사항을 연구·개발 - 항공기 기체의 판금작업, 기체구조물의 용접, 각종 호스 및 튜브의 배관수리, 각종 조정면의 조정 및 케이블 작업 등 기체수리 - 항공기의 전기 계통, 소화 계통과 같은 항공기 각 계통의 장비를 점검, 분해, 세척, 측정, 수리, 교환 및 시험 - 항공기 기관을 기체에서 분리하여 검사, 정비
07. 금속재료	19. 재료시험	<ul style="list-style-type: none"> - 각종 시험기와 장비 등을 이용하여 금속재료의 용도, 사용조건에 적합성 여부 및 재료의 기계적 시험할 수 있는 능력을 검토·분석 - 금속과 합금을 유용하게 만들고 활용하기 위한 재료시험, 결합시험, 조직검사 등 - 자갈, 모래, 시멘트 등 건설재료의 물성치(질량, 밀도 등) 및 비중을 구하고 배합비율 결정 - 교량, 항만, 도로, 건물 등 건설공사에 사용되는 자갈, 모래, 아스팔트, 콘크리트 등의 품질을 배합 설계도의 강도에 일치하게 하기 위하여 혼합비율 결정하고, 공시체를 제작하여 강도시험을 하고 견본자재를 검사
	20. 금속재료 제조	<ul style="list-style-type: none"> - 광석에서 금속을 추출하여 불순물제거 및 탄소 함유량을 조정하여, 철강과 기타 금속재료를 생산하는 직무 - 철광석 및 기타 원료를 예비 처리(파쇄, 선광, 균광)한 후 용광로에 넣어 각종 부대시설(송풍기, 열풍로, 가스제진기, 청정기)로 용해 환원하여 쇳물을 뽑아 선철을 생산(제선) - 고철 및 용선을 제강로(전로, 전기로) 등에 장입한 후 성분조정금속을 첨가하여 탈탄, 탈인, 탈산, 탈황 반응에 의해 용해, 산화, 환원을 하고 조괴 및 연속주조 공정을 거쳐 불순물을 제거하고 양질의 강과 특수강 등을 제조(제강) - 광석에서 일반 금속재(비철금속) 추출(제련) - 정형 내화물이나 부정형 내화물을 축로용 장비 및 수공구를 사용하여 각종 용도로 축조 또는 관리·보수하는 업무(축로) ※ 제선, 제강, 제련, 축로 직무 포함
	21. 주조	<ul style="list-style-type: none"> - 원형과 주물사를 사용해서 만들어진 형틀에 용해된 금속을 주입한 후 탈사, 주물사 제거, 정정작업, 열처리, 쇼트처리, 검사과정을 통하여 목적인 제품을 제조하는 업무
	22. 소성가공	<ul style="list-style-type: none"> - 금속의 소성(변형된 형태로 고정되는 성질)을 이용하여 금속재의 성질을 개선하고 성형 시키는 직무 - 강판을 압연기의 롤(roll)사이로 통과시켜 조직을 조밀하게 하여 재질을 개량하며, 자동차, 가전제품, 가구류, 건축자재류 등의 여러가지 모양을 만들 수 있는 제품 생산(압연) - 금속을 좁은 구멍으로 당겨 단면을 수축시켜 성질 개선(인발) - 금속을 두들겨서 내구성 강화(단조) ※ 압연, 인발, 단조 직무 포함
23. 열처리	<ul style="list-style-type: none"> - 전기로, 분위기로, 진공로, 고주파로 등의 열처리 장비를 사용하여 금속재료와 제품의 기계적, 물리적 성질을 개선 - 노멀라이징, 풀림, 담금질, 뜨임 등 작업을 통하여 물리적, 기계적 성질이 우수한 금속재료 생산 	

분야	직종	직무내용
	24. 표면처리	<ul style="list-style-type: none"> - 전기, 화학약품 등을 이용 금속에 니켈, 구리, 금 등 다른 금속을 전기도금, 특수도금 등의 방법으로 표면처리 - 각종도금에 필요한 설비의 성능, 용도, 사용법을 습득하고 정류기, 연마기, 전처리 설비, 도금조, 여과기, 도금기 등의 장비와 기자재를 사용하여 소재의 표면에 부식방지 또는 장식 작업을 하고, 소재의 기계적 성질을 향상시킴 - 도장하고자하는 구조물(금속재료, 철골 등)의 재료 특성을 이해하고, 도료 및 도장 방법을 선택하여, 도색의 과정을 거쳐 도장 공구 및 도장장치를 사용하여 도장 ※ 금속도장 직무 포함
	25. 판금·제관	<ul style="list-style-type: none"> - 연강판등을 이용 성형, 용접등으로 기계의 보디(body), 커버(cover), 주방용품 등 생산(판금) - 연강판, 형강(일정한 형상의 압연 강철재: H형강 등), 관, 파이프 등의 재료를 도면의 규격에 따라 분기관, 원통 엘보, 덕트 분기관, 곡관 등의 제품을 제작할 수 있도록 전개도 작성, 절단, 성형, 용접, 조립 등 일련의 작업을 통해 선박 건조 및 철 구조물 생산(제관)
	26. 용접	<ul style="list-style-type: none"> - 금속제품 생산과정에 필요한 용접을 하여 하나의 제품 또는 구조물을 완성하는 작업을 수행하며, 용접에 관한 설계와 이에 따르는 비용계산, 재료준비 - 용접에 관한 설계도상의 작업절차에 따라 가스용접기, (자동)산소절단기 등 가스용접장비를 사용하여 금속부분품을 서로 맞붙이거나 금속소재를 절단 - 전기아크용접정비나 전기저항용 장비를 사용하여 자동차, 선박, 항공기, 산업기계, 보일러 등의 금속제품이나 구성부품들을 용접 - 마찰압접기, 초음파용접기 등 특수용접장비를 사용 금속부품 용접(불활성 가스용접, CO2아크법, 테르밋 용접 등 모든 특수용접)
08. 소재개발	27. 세라믹 제조	<ul style="list-style-type: none"> - 유리, 시멘트, 내화물(내화벽돌) 등 비금속 재료 제품 제조 및 활용(도자기 제조는 제외) - 세라믹의 원료에서 제작, 응용에 이르기까지 전 공정 생산관리
	28. 신소재	<ul style="list-style-type: none"> - 섬유, 반도체, 탄소 등을 활용한 금속, 비금속 융합재료 LCD, 형상기억합금, 기능성 탄소섬유, 초전도체 등 제조 - 금속계, 무기계, 유기계의 소재를 단독 또는 그들을 2개나 3개로 조합시킨 것에 새로운 공정단위 및 새로운 상품화 기술을 포함시켜 산업 수요에 대응하는 새로운 물성적 가치(성능, 기능)와 산업적 가치(용도)를 가진 재료 개발 - 나노기술을 활용하여 전자(소자), 소재, 공장장비 및 측정기기 등에 적용하는 업무 수행 - 고분자 소재·재료 개발

분야	직종	직무내용
09. 화학물 및 화학공정관리	29. 화공	- 화학공정 제어, 화학제품(비료, 석유 등)제조, 화학물질 성분, 조성비 분석 - 화학공정 전반에 걸친 계측, 제어, 관리, 감독업무와 화학장치의 분리기 및 여과기정제, 반응기, 유화기, 분쇄 및 혼합기 등을 제어, 조작, 관리, 감독 - 화학 관련 산업제품이나 의약품, 식품, 소재 등의 개발, 제조, 검사를 함에 있어 제품의 품질을 유지하거나 향상시키기 위해, 원재료나 제품 등의 화학성분의 조성과 함량을 분석하기 위한 분석계획 수립, 분석항목 측정 및 자료의 분석, 종합평가(화학분석) ※ 고분자제품제조, 공업화학, 화학분석 직무 포함
	30. 화약류 제조	- 화약, 폭약, 기폭약, 화공품 및 꽃불류 등의 화약류 제품을 제조하고 관련 기술 및 설비 점검, 안전교육, 안전점검, 보안책임 업무 수행 및 재해 예방 - 건설, 석산, 광업 분야의 화약류 판매·저장업무, 화약류의 양수·양도수불·반납 등 화약류 취급 및 운반 - 안전교육 및 정기안전점검 등과 같은 활동을 지도, 감독하는 화약류관리 보안책임자의 직무 - 전폭약 제작 및 연소시험, 천공 및 장약 작업, 대피 및 경고 등 안전조치, 발파 후 계측 및 폐석 처리, 그 밖의 발파에 관한 직무
	31. 위험물 안전관리	- 위험물의 제조 및 저장, 취급조에서 위험물이 안전하도록 취급·관리 및 작업을 지시·감독 - 각 위험물 관련 설비공사 및 시설에 대한 안전점검 실시, 재해발생시 응급조치 실시
10. 전기	32. 전기	- 전기기계기구의 설계, 제작, 관리, 수리(전기기기) - 전기설비를 구성하는 기자재의 규격, 크기, 용량 등을 산정하기 위한 계산 및 자료의 활용과 전기설비의 설계, 도면 및 시방서 작성, 점검 및 유지, 시험작동, 운용관리 - 전기설비에 필요한 장비 및 공구를 사용하여 회전기, 정지기, 제어장치 또는 빌딩, 공장, 주택, 및 전력시설물의 전선, 케이블, 전기기계 및 기구를 설치, 보수, 검사, 시험 및 관리 - 전기공사에 관한 숙련기술을 소지하고 전기공사용 기자재와 측정기를 사용하여 전력소와 전력소, 또는 전력소와 수용가를 연결하는 고압선이나 저압선을 가설하고 그 지지물 및 기기를 설치, 유지, 보수(전기공사) ※ 전기기기, 전기공사 직무 포함
11. 전자	33. 전자기기	- 가정용, 공업용 각종 전자기기(텔레비전, 음향기기, 영상기기, 디스플레이, 로봇기기 등 전자제품)를 개발, 생산, 조립, 조정, 분해, 수리하고 공장자동화설비와 계측제어장치설비의 조작, 보수, 개발 및 관리업무 수행
	34. 컴퓨터 시스템	- 컴퓨터 시스템(전자계산기) 설계, 설치, 운영, 수리 - 컴퓨터 시스템으로 생산시설 제조공정 설계, 운영, 정비 - 컴퓨터의 중앙처리장치, 주변장치, 입력장치, 출력장치 및 보조기억장치들의 성능을 향상시키기 위하여 컴퓨터시스템을 설계하고 설치 및 운용 - 마이크로프로세서나 마이크로컨트롤러를 사용하여 회로를 설계 및 제작하고, 그 프로그램을 운용 ※ 전자계산기, 공업계측제어 직무 포함

분야	직종	직무내용
	35. 반도체	- 반도체에 대한 숙련기술과 지식을 기반으로 설계, 제조, 분석 등의 업무 수행과 이와 관련된 S/W 활용 - 회로설계기술, 회로설계 소프트웨어 활용, 반도체 제조를 위한 데이터 생성 등 반도체 설계업무에 대한 숙련기술을 바탕으로 반도체 집적회로 설계와 반도체 생산
	36. 의료장비 제조	- 각종 의료장비 및 의료기기 설계, 생산, 유지, 수리 - 의료기기 생산장비 및 제어장치의 검사, 수리 - 의료기기 관련 설비물 조정, 검사
12. 정보기술	37. 정보처리	- 업무를 분석, 설계, 관리하는 전산 S/W 개발, 업무 전산화 직무 - 컴퓨터시스템을 통한 프로그램 개발 및 전산시스템을 분석하고, 전산업무의 타당성 검토, 정보시스템분석, 시스템설계 등 정보처리 전반(빅데이터 분석 등)에 관한 업무 수행 ※ 전자계산기조직응용, 정보기술 직무 포함
	38. 정보통신	- 네트워크시스템, 통신망 구성 및 운용, 유지, 보수 - 컴퓨터 등 정보기기 설치 운용, 서버를 통한 정보 교류, 통신, 컴퓨터 활용 정보관리, 통신, 응용프로그램활용 등 정보화와 사무능률 증진 - 정보통신망에 관한 계획수립 및 운용, 정보의 검색 및 제공 등 정보통신에 관계되는 정보 전송방식, 정보통신설비에 관한 설계, 시공, 분석, 시험, 운영 - 각종 정보의 교환수단인 개인용 컴퓨터, 변복조기, 팩시밀리, 화상통신시스템, 전자상거래시스템, 비디오텍스시스템, 광비디오장치 등을 조작, 활용 ※ 정보기기운용, 사무자동화 직무 포함
	39. 가상증강 현실기술	- 이용자가 실제 세계와 유사한 느낌을 갖도록 컴퓨터로 3차원 가상현실시스템을 개발하여, 각종 디스플레이나 모니터, 스크린, 스마트폰의 액정, 홀로그램 등의 화면을 통해 현실세계에 각종 정보 및 가상현실을 합성하는 증강현실시스템을 개발
	40. 인공지능	- 지능적 기계, 특히 지능적 컴퓨터 프로그램을 만드는 인공지능 개발 분야 수행(머신러닝, 시각지능, 언어지능, 청각지능, 추론지식, 감정인식, 행동소셜지능 등)
	41. 정보보안	- 보안이론과 실무능력을 갖추고 정보자산을 보호하기 위하여, 계획을 수립하고 위험을 평가하며 요구사항에 따라 보안체계를 구축 및 운영하는 업무
13. 통신기술	42. 유선통신 구축	- 통신기기 제조, 통신시설 설비공사 - 전기통신설비 시설의 설치 및 유지, 보수 등 기술적인 업무를 수행, 공사현장에 배치되어 공사에 따른 위험 및 장애가 발생하지 않도록 안전관리 및 장비 설치 - 광케이블 연결 작업, 점검능력 평가, 선로 설계도면의 해독 - 신호전송장비, 다중화 및 집중화 장비, 단말장치와 접속, 에러제어, 프로토콜 및 네트워킹 등의 설치, 조정 및 유지, 보수와 전송회로, 전신 중계 교환회로의 설치 및 고장원인 파악 및 수리 - 유선통신 공사용 장비, 공구 및 자재를 사용하여 상호 통신체계 및 전송회로를 구축하기 위한 전화선, 케이블 등의 통신선로 가설, 설비의 접속장치 또는 보조 장치의 설치 및 시험, 운용, 점검 및 유지, 보수

분야	직종	직무내용
	43. 무선통신 구축	<ul style="list-style-type: none"> - 전파번호 송수신(레이더, 항공, 선박의 통신업무) - 무선통신에 관한 숙련기술을 바탕으로 PCS, 레이다 설비, 방향탐지기, 위성통신설비, 공동시청안테나, 무선LAN 등의 각종 무선설비 설계 및 설치 공사를 감독·시공 - 무선설비의 통신조작, 선박 또는 항공기에 시설하는 무선설비의 기술조작, 아마추어국의 무선설비 조작 - 여객선, 화물선, 어선 등 선박의 안전한 취항을 위해 세계해상조난 및 안전제도 관련 무선설비를 조작하거나 조난통신, 안전통신, 공중통신 등의 직무 수행 <p>※ 전파통신 직무 포함</p>
14. 방송 기술	44. 방송기술	<ul style="list-style-type: none"> - 방송용 통신기기(중파, 단파 등)를 제작하기 위한 주파수별·용량별 회로도설계 - 방송망 설치, 중계설비 설치 운용 - 방송국에서 방송제작용 기기에서 제작된 방송정보가 송신소로 송출되기 전까지의 단계에 해당하는 각종 기기들의 운용, 유지보수, 시스템구성 - 공중파 방송, 유선방송, 위성방송에 이용되는 각종 방송국 설비와 전송로 설비를 설치하고 정상적인 운용을 위해 수공구와 측정기를 사용하여 전송장비를 설치, 운용, 시험 및 점검
15. 광학	45. 광학	<ul style="list-style-type: none"> - 광학이론과 관련 숙련 기술을 이용하여 광학기기(안경, 카메라, 현미경, 망원경 등)를 설계하고 제작 - 반도체, 레이저를 이용한 영상수송 및 광(光)정보통신 분야에서 광섬유를 연구, 개발하는 업무 - 정밀측정 기구를 사용하여 광학부품 및 기구부품들을 측정하고 검사, 확인
16. 토목	46. 토목설계	<ul style="list-style-type: none"> - 주어진 토목도면을 해석하고 컴퓨터 및 주변기기를 사용하여 입력, 편집, 수정 등의 작업공정을 거쳐 설계도면의 제작
	47. 측량 및 지리정보 개발	<ul style="list-style-type: none"> - 국토의 이용 및 개발, 건설공사, 지도제작 등을 위하여 측량계획에 따라 측량 실시계획과 작업계획을 수립하고 기준점의 위치 선정, 연구표지 또는 일시표지의 설치, 실측, 결과 정리 및 작성 등의 업무 수행 - 두 사진을 동시에 투사할 수 있는 도화기를 사용하여 중복 촬영된 두 장의 항공사진으로부터 지형지물 등의 제반 사항을 판독·측정하고, 등고선과 세부도면을 입체적으로 볼 수 있는 방식으로 지형도 작성 - 항공사진측량 및 지형측량 성과에 의하여 편집된 자료를 기초로 하여 자연적 특징, 인공적 특징, 행정적인 경계선 및 기타 특징 등을 보여주는 각종 지도를 제작 - 토지의 경계설정, 정확한 위치 측정(지적) <p>※ 지도제작, 도화, 항공사진, 지적 직무 포함</p>
17. 건축	48. 보일러	<ul style="list-style-type: none"> - 사무실이나 주거용 건물의 난방용 보일러와 부대설비의 설치 및 정비작업을 위하여 기기의 설치, 배관, 용접 등의 작업을 수행하거나, 보일러 연료와 열을 효율적이고 경제적으로 사용하기 위한 응용, 조작, 정비, 검사 - 공장이나 아파트 또는 빌딩에 설치된 대형 보일러에 대하여 보일러 연료와 열을 효율적이고 경제적으로 사용하기 위한 관리, 운전, 정비, 검사

분야	직종	직무내용
	49. 배관시공	- 각종 건축배관설비와 플랜트설비에서의 생산배관인 프로세스 배관 및 냉각수, 연료 등을 공급하는 유틸리티배관 설비 등을 설계하여 재료를 산출하고 적산하여 공사비를 산출하고, 파이프 절단, 용접, 벤딩 등으로 설비를 시공하고, 검사 및 유지 관리
	50. 건축설비	- 건축물에 설치될 위생설비, 공기조화설비, 자동제어설비, 소방설비 등을 각 건축물의 조건에 적합하게 설계, 시공, 유지, 관리 - 연소통, 연소장치, 벽돌, 바닥판, 파이프 및 시멘트 등의 온돌재료를 사용하여 각종 건축구조에 알맞는 난방효과를 얻을 수 있도록 제반 시공방법을 이용하여 온수온돌 축조, 시공 ※ 온수온돌 직무 포함
	51. 건축시공	- 쌓기용 흙손과 같은 조적용 공구와 장비를 사용하여 벽돌, 콘크리트, 블록, 유리블록 등에 모르타르로 부착시켜 벽기둥과 같은 수직 구조물 또는 기초, 바닥, 보도 등 벽돌 시공 작업 - 흙손과 같은 미장용 공구와 장비를 사용하여 각종 구조체의 바닥, 벽, 천정 등에 시멘트 모르타르, 회반죽, 플라스터, 인조석, 테라조 등을 발라 면을 평활하게 하거나 장식적인 마감 실시 - 건축구조물의 지하층, 지붕, 실내바닥, 벽체에 모르타르, 아스팔트 등의 각종 방수재를 바르거나 도포 - 목공용 수공구를 사용하여 합판, 각재 및 판재 등으로 도면에 따라 거푸집을 제작·설치하거나 기성 철제거푸집을 조립·설치 후 콘크리트가 굳으면 거푸집을 해체·정리 - 철근콘크리트의 기초, 기둥, 보, 바닥판, 옹벽 등과 기타 콘크리트조를 보강하기 위하여 철근을 가공, 배근, 조립하는 업무 수행 - 건축구조물의 내외벽, 바닥, 천정 등에 타일 부착용구와 절단용 공구 및 장비를 사용하여 각종 도기류 및 화학 제품류의 타일을 시멘트 모르타르 또는 기타 접착제로 붙여서 마감 - 고공 작업을 위한 가설구조물 설치 ※ 건축일반시공, 건축도장, 조적, 미장, 철근, 방수, 타일, 비계 직무 포함
	52. 건축목공시공	- 각종 수공구와 목공기계를 사용하여 목구조의 골구조성과 철근콘크리트조의 거푸집 제작, 설치 및 일반 건축물 내외부의 목재마감, 목조건축 시공
	53. 창호시공	- 각종 금속재와 조립용 기계 및 공구를 사용하여 건축물에 설치하는 문틀, 출입문, 창문 등을 제작, 시공하고 유지, 보수 - 주거생활에 필요한 환기, 채광, 조망, 사람과 물건의 출입을 위하여 주어진 도면에 따라 각종 목재와 수공구, 목공기계를 사용하여 마름질, 톱질, 대패질, 끌질, 연마작업으로 건축물에 설치하는 문틀, 출입문, 창문 등을 제작·수리 - 플라스틱창호재를 활용하여 창호 제작·가공 및 시공 ※ 목재창호, 금속재창호 직무 포함
	54. 건축설계	- 건축사나 건축기사에 의해서 설계된 각종 건축물의 기본설계도, 또는 계획설계도에 따라 컴퓨터를 사용하여 건축설계에서 의도하는 바를 현장에 필요한 도면으로 표현

분야	직종	직무내용
	55. 실내건축	<ul style="list-style-type: none"> - 실내 공간의 기능에 맞게 면적을 배분하여 공간을 계획 및 구성하며, 이러한 구성개념의 표현을 위하여 개념도, 평면도, 천정도, 입면도, 상세도, 투시도 및 재료 마감표를 작성하는 설계 도면을 제작하고 현장 인테리어 시공 및 관리 - 건축물 내부의 장식·방음·실용성 제고를 목적으로 각종 자재를 사용하여 방음 설비·마루·칸막이·천정·목(木)장식품 등을 제작·설치 - 시공바탕면의 합판이나 석고보드의 거친면을 사포로 고르고 이음면을 하드롱지로 붙인 후 초배지를 바르고 도배지를 재단하여 풀과 목재용 본드를 혼합한 풀을 칠하여 장식 용 종이 또는 천 종류의 도배지를 바르는 업무 수행 <p>※ 도배 직무 포함</p>
18. 섬유 제조	56. 섬유가공	<ul style="list-style-type: none"> - 섬유의 종류, 품질, 혼용율, 실의 번수 등을 파악하여 관련 자료를 산출하고 실의 꼬임수 결정, 각종공정별 드래프트 산출과 생산량을 산출하여 자동 또는 수동직기를 사용하여 섬유(직물)을 제직 - 섬유(직물 포함)의 종류와 성질, 염료의 종류와 성질, 등을 파악하여 및 호발, 정련 및 표백, 염색 및 가공 등의 관련 자료를 산출하고 염색 가공 작업 실시 <p>※ 섬유기계, 직물가공, 편물 직무 포함</p>
	57. 텍스타일 디자인	<ul style="list-style-type: none"> - 섬유를 날염(무늬가 나타나게 염색)으로 염색하거나, 문양처리 등으로 섬유 및 직물 형태 디자인
19. 패션	58. 패션디자인	<ul style="list-style-type: none"> - 직물의 생산가능성 여부를 검토하고 제품의 유행성에 대한 시장성 조사, 새로운 제품 및 디자인을 개발하여 제품을 제조하고, 표준화된 검사 방법 등을 이용하여 가공된 옷감의 물리적 특성시험과 완성된 제품의 품질상태 등을 점검 <p>※ 양장, 양복 직무 포함</p>
	59. 한복생산	<ul style="list-style-type: none"> - 각종 한복지를 재료로 하여 고객의 체형에 맞추어 치수재기, 본뜨기, 재단 하기의 공정을 거친 후 재봉틀로 박거나 손바느질을 하여 저고리, 치마, 바지, 두루마기, 마고자, 조끼, 버선 등(개량한복 포함)을 제작
	60. 신발개발·생산	<ul style="list-style-type: none"> - 인체공학적 측면과 작업 능률성 및 원가절감 측면을 고려하여 신발의 모형을 디자인하고 밑창의 제조, 재단, 재봉, 제화의 과정을 거쳐 각종 형태의 신발을 제조
20. 에너지·자원	61. 에너지	<ul style="list-style-type: none"> - 원자력, 태양력, 풍력, 신재생 에너지 등의 생산시설 설계, 구조물 설치, 시설물운용·관리 - 원자로, 방호시설, 방사능 물질의 처리 등 핵물질의 경제적인 사용, 기타 핵에너지의 개발과 관련된 폐기물의 안전한 처리 등 방사성물질 및 폐기물의 처리와 이용시설에 관한 운영 상태를 검사
21. 해양자원	62. 잠수	<ul style="list-style-type: none"> - 잠수장비를 사용하여 수중의 물체나 상태를 조사, 탐색, 촬영, 채집하거나, 시설물과 구조물을 검사, 보수, 제거 및 설치, 인양하고 인명구조, 수중공사, 연구조사 등의 업무 수행

분야	직종	직무내용
22. 농업	63. 농업	<ul style="list-style-type: none"> - 각종 작물의 효과적인 재배를 위해 작물의 특성에 적합한 농약 및 비료의 혼합, 분석, 사용, 시험과 토양의 검정 및 개량 등의 업무 수행 - 온실, 하우스 같은 시설을 설계·설치하고 온도, 광선, 수분, 비료, 탄산가스 등의 재배환경조건을 조절하여 각종 원예작물을 집약적으로 재배 - 유기농업의 전반에 관한 숙련 기술을 바탕으로 입지선정, 작목선정, 경영여건분석, 환경 분석 등을 기획하고, 운작체계 및 자재의 선정, 토양비옥도 및 병해충 방지, 사료 확보 등 생산관리업무 - 유기농산물 원료의 가공, 포장, 유통 및 사후관리 등의 품질인증과 기술지도 업무 - 종자에 관한 숙련기술을 바탕으로 작물, 원예시험장이나 작물재배농장에서 새로운 품종의 육성을 위해 품종 간 또는 개체 간 교잡, 교배 등의 시험연구를 수행 - 토양, 기온, 습도 등의 적합한 재배조건을 조사하고 개량된 우수한 종자와 묘목을 생산, 번식, 육종, 저장시키기 위하여 재배관리 및 생산관리, 농약 살포, 비료사용 등에 관한 업무 수행 <p>※ 종자, 시설원예 직무 포함</p>
23. 축산	64. 축산	<ul style="list-style-type: none"> - 우유, 육류, 난류와 같은 축산물을 생산하기 위하여 유전자 조작을 통해 새로운 형질의 가축을 생산, 개선하고, 소 돼지, 닭, 토끼, 양, 벌과 같은 가축을 사육, 번식, 관리 - 가축의 생산성 향상을 위하여 효율이 높은 사료를 개발하고 보존자원을 동물의 먹이로 사용할 수 있는 새로운 사료재원을 개발
24. 임업	65. 임업	<ul style="list-style-type: none"> - 수목 종자를 검사하고 분석하며, 새로운 종자를 개발하기 위하여 유전자 조작 등의 방법에 따라 재배시키고, 성장에 적절한 온도, 습도 등 환경조건을 조사·연구 - 묘목 생산, 조림, 육림, 임업기계 사용 등으로 목재 등을 생산하는 산림 생산 직무 및 산림휴양시설의 설계 및 관리, 사방공사 설계 및 시공, 임도설계 등의 업무 - 농작물, 수목 등 식물의 병, 해충, 잡초를 정확히 감별하여 적용약제를 선정하며, 재배식물에 적합한 토양의 개선, 토양 및 기후에 맞는 각종 유기질 물질을 선정하여 식물이 가장 잘 자랄 수 있는 최적의 조건으로 만드는 직무 수행 <p>※ 산림, 임업종묘, 식물보호 직무 포함</p>
	66. 임산물 생산가공	<ul style="list-style-type: none"> - 원목의 검사와 선별목재의 결합 구분, 목재 건조 관리, 목재 방부처리 등 목재의 전반적인 이용상 태를 파악하고 관리하며, 펄프, 제지, 목재가공, 건축재 등 생산 - 목재가공에 관한 숙련기술을 바탕으로 목재에 방부, 방충, 난연 등의 목적으로 약제를 주입하여 목재보존업무 수행
25. 수산	67. 수산양식	<ul style="list-style-type: none"> - 양식조건에 적합한 수산생물을 선정하고 적절한 시설을 제작하여 수산생물을 양식하는 직무를 수행하고, 어미로부터 알을 받아 수정시킨 후 부화시키거나 해조류의 종묘를 배양하고 이식하는 작업 - 종묘생산과 양식작업을 위해 일정한 수면에서 수질을 조사하여 양식하고자 하는 수산생물의 종류에 적합한 수질환경을 조성하는 등의 업무 수행

분야	직종	직무내용
26. 식품 가공	68. 식품가공	<ul style="list-style-type: none"> - 농, 축, 수산물을 원료로 가공 처리하여 물리적, 화학적, 생물학적 변화를 일으키게 하여 영양가 및 저장성을 높이거나 유용한 농, 축, 수산식품을 제조, 가공 - 농, 축, 수산물을 식품, 약품, 사료, 비료 등의 목적으로 이용하기 위하여 신제품의 개발, 공정관리, 제조시설의 운전 및 점검 등의 업무 수행 - 식품기술 분야에 대한 숙련 기술을 바탕으로 하여 식품재료의 선택에서부터 새로운 식품의 기획, 개발, 분석, 검사 등의 업무를 담당하며, 식품제조 및 가공공정, 식품의 보존과 저장 공정에 대한 관리·감독업무 수행 ※ 수산제조 직무 포함
27. 디자인	69. 제품디자인	<ul style="list-style-type: none"> - 소비자의 물리적, 심리적 욕구를 충족시킬 수 있도록 다양한 조사·분석을 통하여 각종 산업제품의 디자인을 창조·개발
	70. 시각디자인	<ul style="list-style-type: none"> - 컴퓨터, 인쇄, 영상 매체를 이용 정보를 효율적으로 시각화 하여, 편집, 광고, 영상디자인 등 작업 수행 - 색채 관련 상품기획, 소비자 조사, 색채관리 등 색채 관련지식과 기술로 색채조사 및 분석, 색채 계획, 디자인 관리 등의 업무 수행 - 원고지시에 의해 컴퓨터를 활용하여 시각디자인과 관련된 광고, 편집, 포장디자인 등의 작업 수행 - 광고물의 형태 및 문자를 도안한 후 아크릴, 목재, 금속 등의 필요한 재료를 가공, 조립하고 도장기구와 페인트 등 도료를 사용하여 간판형틀, 문자, 모형 등을 칠하여 옥외광고물을 제작, 설치 ※ 컴퓨터그래픽스, 광고도장 직무 포함
28. 문화 콘텐츠	71. 애니메이션	<ul style="list-style-type: none"> - 그림, 클레이(찰흙), 컴퓨터 그래픽, 인형 등을 이용, 움직이지 않는 대상의 위치를 바꾸며 한 컷씩 촬영하여 영화, 광고 등 제작
	72. 영상편집	<ul style="list-style-type: none"> - 콘텐츠의 제작의도를 분석하고 영상을 종합적으로 구성하여 스토리가 효과적으로 전달되도록 영상작품의 최종 완성 업무 수행
29. 바이오헬스	73. 바이오헬스	<ul style="list-style-type: none"> - 바이오의약품의 제조·개발, 바이오진단제품개발·서비스, 유전자변형, 생물학적 제제 개발, 첨단바이오의약품 개발, 유전자정보 분석 등과 관련한 업무를 수행 - 질병의 예방과 완화, 건강의 유지 및 관리와 관련한 제품 개발 등과 관련한 직무로서 S/W 등의 디지털 헬스케어 분야를 포함
30. 인쇄·출판	74. 인쇄·출판	<ul style="list-style-type: none"> - 전문지식과 숙련기술을 바탕으로 인쇄 작업을 기획하고, 잉크, 피인쇄체(종이 등), 인쇄기계 등을 선택 후 인쇄 공정계획 수립, 인쇄판 제작, 인쇄, 제책, 인쇄물검사, 인쇄생산관리 등의 업무 수행을 통해 서적, 광고지 등 인쇄물 제작 - 인쇄잉크의 레오로지, 표면과학, 인쇄적성 등에관한 전문지식을 바탕으로 감광재료, 판 재료, 제판기계 등을 선택하여 제판공정계획 수립, 인쇄판 제작, 교정 인쇄, 제판생산관리 등의 업무 수행 ※ 제판 직무 포함

분야	직종	직무내용
31. 산업 환경	75. 환경관리	<ul style="list-style-type: none"> - 대기 및 수질 오염상태를 측정하여 다각적인 연구와 실험분석을 통해 대기와 수질 오염에 대한 대책을 강구하여, 오염물질을 제거 또는 감소시키기 위한 오염방지시설을 설계, 시공, 운영 - 소음진동상태를 측정하고 소음진동 원인을 제거 또는 감소시키기 위한 소음방지시설을 시공, 운영 - 폐기물에 대한 기계적 분리, 증발, 여과, 건조, 파쇄, 압축, 흡수, 흡착, 이온교환, 소각, 소성, 생물학적 산화, 소화, 퇴비화 등의 인위적, 물리적, 기계적 단위조작과 생물학적, 화학적 반응조작으로 감량화, 무해화, 안전화 등 폐기물을 취급하기 쉽고 위험성이 작은 성상과 형태로 변화시키는 일련 작업 - 광업폐기물, 광물찌꺼기 등 광산 환경의 오염물질을 조사하고 각종 시험방법을 통한 실험·분석 실시 후 오염물을 처리하고, 먼지의 날림, 소음, 진동 등을 측정과 갱수 또는 폐수의 배출과 관련한 발생시설 및 처리시설의 시공 및 안전한 관리 <p>※ 광산환경 직무 포함</p>
32. 산업안전	76. 산업안전 관리	<ul style="list-style-type: none"> - 각 산업현장의 산업재해 예방계획의 수립에 관한 사항을 수행하며, 작업환경의 점검 및 개선에 관한 사항, 유해 및 위험방지에 관한 사항, 사고사례 분석 및 개선에 관한 사항, 근로자의 안전교육 및 훈련에 관한 업무 - 건설 재해 예방계획 수립, 건설물이나 설비작업의 위험에 따른 응급조치, 안전장치 및 보호구의 정기점검·정비, 현장근로자의 교육과 작업환경 순회감독 <p>※ 건설안전 직무 포함</p>
	77. 산업보건 관리	<ul style="list-style-type: none"> - 작업 공정별 유해인자 파악 작업장 내 쾌적한 환경 조성, 근로자 건강 보호 증진 - 작업장 및 실내 환경의 측정, 시료분석 및 평가를 통하여 그에 따른 대책을 제시하고 제반 문제점을 개선·개량·감독
	78. 가스	<ul style="list-style-type: none"> - 고압가스 제조·저장 및 공급시설, 용기·기구 등의 제조 및 수리시설을 시공, 조작, 검사, 관리 - 생산공정에서 가스 생산기계 및 장비를 운전하고, 가스를 충전하기 위한 예방조치와 고압가스충전용기의 운반, 관리 및 용기 부속품 교체 등의 업무와 안전관리를 위한 지도 및 감독업무
	79. 비파괴 검사	<ul style="list-style-type: none"> - 초음파, 방사선, 와전류, 자기 등을 이용 금속재의 두께, 접합사항 및 결함 상태 검사 - 시험대상물의 원형과 기능을 변화시키지 않고 그것의 성질이나 상태, 내부구조를 알아내는 모든 작업
33. 소방·방재	80. 소방설비	<ul style="list-style-type: none"> - 소방설비공사 또는 정비업체 등에서 소방공사의 설계도면을 작성하거나 소방설비공사를 시공, 관리하며, 소방시설이 점검·정비와 화기의 사용 및 취급 등 방화안전관리에 대한 감독, 소방계획에 의한 소화, 통보 및 피난 등의 훈련 실시 및 방화관리

분야	직종	직무내용
34. 품질관리	81. 품질관리	<ul style="list-style-type: none"> - 생산물의 제조 공정에서 서비스까지 각 단계별 문제점 도출 개선 - 제품의 라이프 사이클에서 품질을 확보하는 단계에서 생산준비, 제조, 서비스 등 주로 현장에서 품질경영시스템의 유지 및 관리업무 및 각 단계에서 발견된 문제점을 지속적으로 개선하고 혁신 ※ 공정관리 직무 포함
35. 공예	82. 도자공예	<ul style="list-style-type: none"> - 도자기 재료가 되는 고령토, 점토, 장석 및 기타 화공약품을 각종 분쇄기로 분쇄, 혼합, 미분쇄하여 소지토와 유약을 제조하고 각종 성형기계, 기구 및 석고형을 사용하여 소지토를 원하는 기물로 성형하고 건조, 시유, 장식한 후 가마에서 고온으로 소성시켜 식기류, 타일, 애자 및 위생도기, 도자기 등을 제작
	83. 석공예	<ul style="list-style-type: none"> - 건축물, 기념비 또는 조각, 실내 장식품 등의 석물제작을 위해 화강암, 석회석, 대리석, 사암 및 그 밖의 암석을 디자인하고, 절단하거나 조각하여 모양을 만들고 끝손질
	84. 목칠공예	<ul style="list-style-type: none"> - 목재나 플라스틱재의 자재와 부속품을 가공하고 조립하여 제작도면과 시방서에 따라 재료 절단, 연마, 도장, 조립 등을 거친 후 사용하기 편리하고 아름다운 각종 가구를 제작 - 줄 톱, 끌, 송곳, 사포 등 각종 수공구 및 기계공구를 사용하여 나무를 깎고, 켜고, 자르고, 붙이고, 다듬어서 미관상 아름답고 일상생활에 유용한 목공예품을 제작 - 전복, 소라껍질을 이용 자개무늬를 도안, 본뜨기를 하여 적정 농도의 아교로 자개를 접착하고 섬세한 무늬효과가 나거나 입체감을 내게 하기 위하여 모조 또는 부조로 조각 작업을 수행하여 각종 칠기제품 제작 - 자개를 부착한 기물 바탕 위에 옷나무에서 채취된 수지인 칠(漆)을 자개 무늬 이외의 부분에 애벌칠, 두벌칠, 마감칠을 하여 자개무늬의 영롱한 색채를 살려 각종 칠기제품을 제작 - 붓, 로울러 브러쉬, 스프레이 등의 도장기기와 설비를 사용하여 페인트, 바니쉬 및 유사재료를 가구의 외부 및 내부표면에 칠하여 가구의 외관 장식 및 보호 ※ 가구제작, 목공예, 패세공, 칠기, 가구도장 직무 포함
	85. 자수공예	<ul style="list-style-type: none"> - 자수재봉틀을 사용하여 실, 직물을 포함한 각종재료로 의상의 부분품이나 기타 직물에 도안대로 정교하게 수를 놓아 장식적이고 실용적인 자수품을 제작(기계자수) - 직물재료 위에 자수 도안을 옮겨 그리거나 등사된 장식적인 도안위에 각종 수실을 사용하여 직접 손으로 도안의 선을 따라 수를 놓음(수자수)
86. 인장공예	<ul style="list-style-type: none"> - 나무, 보석, 상아, 합성수지 등 인장 재료의 특성과 재질에 대한 지식과 숙련기술을 바탕으로 재료와 용도에 맞는 도장 제작 	

분야	직종	직무내용
	87. 보석 및 금속 공예	<ul style="list-style-type: none"> - 세공할 모양, 형태에 따라 금, 은, 백금 등의 귀금속과 일반금속을 소재로 금속용 수공구 및 동력공구를 사용하여 반지, 목걸이, 귀걸이 등 신변 장신구, 식탁용품 및 심미적 작품을 제작하고 수리 - 각종 보석원석의 특성과 연마형태를 파악하고 연마기, 절단기 등을 사용하여 원석의 특성과 형태에 알맞게 보석난(알)과 장신구, 장식품을 일정한 각도로 연마하고 광택을 내고, 귀금속에 알맞은 크기의 보석을 가공하여 끼우거나 확대경을 사용하여 불순물, 깨짐, 표면상태, 규격 등을 검사 ※ 보석가공, 귀금속가공, 금속공예 직무 포함
	88. 화훼장식	<ul style="list-style-type: none"> - 꽃, 잎, 나무 등 화훼식물을 소재로 공간의 미적기능(효율)을 향상시키는 직무로, 생화만을 활용하며, 디자인 예술의 의미보다 꽃을 상업적으로 이용한 부가가치 창출 - 화훼류를 주소재로 실내·외 공간의 기능성과 미적효과가 높은 장식물의 계획, 디자인, 제작, 유지 및 관리하는 기술과 인력에 대한 배치, 활용 등에 대한 계획 및 전시 관련기획 및 구상과 관련된 모든 업무 수행
36. 이·미용	89. 미용	<ul style="list-style-type: none"> - 얼굴, 머리, 피부 등을 손질하여 사람의 헤어스타일을 만들고, 얼굴 등의 외모를 아름답게 꾸미는 작업
	90. 이용	<ul style="list-style-type: none"> - 머리카락 및 수염을 깎거나 다듬어서 사람 얼굴의 용모를 단정하게 하는 작업
37. 조리	91. 요리	<ul style="list-style-type: none"> - 한식, 중식, 일식, 양식, 복어조리 등 요리에 관한 숙련 기술을 바탕으로 제공될 음식에 대한 조리 계획을 세워 조리할 재료를 선정, 구입, 검수하고, 선정된 재료를 적정한 조리 기구를 사용하여 위생적이면서 미각과 시각적 효과가 뛰어난 요리로 완성
38. 제과·제빵	92. 제과·제빵	<ul style="list-style-type: none"> - 제과, 제빵 제품 제조에 필요한 재료의 배합표 작성, 재료 평량을 하고 각종 제과, 제빵용 기계 및 기구를 사용하여 반죽, 발효, 성형, 굽기, 장식, 포장 등의 공정을 거쳐 각종 제과, 제빵 제품을 만들

붙임 2

2026년 경상북도 명장 서류심사 기준 및 배점

심사항목	항 목 별 심 사 기 준	배점																			
1. 숙련기술 보유정도	<p>가. 신청 직종과 관련된 입상·자격 실적(25점) ※ 아래 1), 2)호 중 최고점수 한가지만 인정함</p> <table border="1" data-bbox="354 495 1163 917"> <thead> <tr> <th>구분</th> <th>내용</th> <th>배점</th> </tr> </thead> <tbody> <tr> <td rowspan="4">1)기능경기 대회 입상자</td> <td>국제기능올림픽대회, 국제장애인기능올림픽대회</td> <td>25</td> </tr> <tr> <td>전국기능경기대회, 전국장애인기능경기대회</td> <td>23</td> </tr> <tr> <td>지방기능경기대회, 지방장애인기능경기대회</td> <td>20</td> </tr> <tr> <td>고용노동부장관이 인정하는 기능경기대회</td> <td>17</td> </tr> <tr> <td rowspan="3">2)국가기술 자격 취득자</td> <td>기능장, 기술사</td> <td>25</td> </tr> <tr> <td>산업기사, 기사</td> <td>22</td> </tr> <tr> <td>기능사, 기능사보</td> <td>19</td> </tr> </tbody> </table> <p>나. 신청 직종과 관련한 우수 숙련기술인 선정 실적(10점) ○ 우수 숙련기술자, 숙련기술전수자, 시군 명장으로 선정된 자 ○ 산업통상자원부 선정 ‘국가품질명장’(※ 품질관리 직종 신청자에 한함)</p>	구분	내용	배점	1)기능경기 대회 입상자	국제기능올림픽대회, 국제장애인기능올림픽대회	25	전국기능경기대회, 전국장애인기능경기대회	23	지방기능경기대회, 지방장애인기능경기대회	20	고용노동부장관이 인정하는 기능경기대회	17	2)국가기술 자격 취득자	기능장, 기술사	25	산업기사, 기사	22	기능사, 기능사보	19	35
	구분	내용	배점																		
1)기능경기 대회 입상자	국제기능올림픽대회, 국제장애인기능올림픽대회	25																			
	전국기능경기대회, 전국장애인기능경기대회	23																			
	지방기능경기대회, 지방장애인기능경기대회	20																			
	고용노동부장관이 인정하는 기능경기대회	17																			
2)국가기술 자격 취득자	기능장, 기술사	25																			
	산업기사, 기사	22																			
	기능사, 기능사보	19																			
2. 산업발전 기여도	<p>가. 보유 숙련기술 공유실적(30점)</p> <table border="1" data-bbox="354 1215 1163 1671"> <thead> <tr> <th>구분</th> <th>내용</th> <th>배점</th> </tr> </thead> <tbody> <tr> <td>1)특허, 실용실안</td> <td>특허, 실용신안, 디자인 등록 실적</td> <td rowspan="2">20점 (실적 1건당 2점 부여)</td> </tr> <tr> <td>2)서적, 논문</td> <td>신청직종에 대한 전문지식을 담은 서적을 발간·유통하거나, 논문을 학술지 등에 발표·게재한 실적</td> </tr> <tr> <td>3)기타실적</td> <td> - 보유 숙련기술을 활용한 제안, 제품개발, 경비절감 등 공정개선 또는 품질개선 실적 - 전시회 출품, 발표회 개최, 전국단위 규모의 대회 입상실적 - 신청직종과 관련된 협회지 또는 각종 매체의 기고 실적 </td> <td>10점 (실적 1건당 0.5점)</td> </tr> </tbody> </table> <p>※ 3)항 기타실적은 동일한 실적으로 2개항목 중복적용은 불가</p>	구분	내용	배점	1)특허, 실용실안	특허, 실용신안, 디자인 등록 실적	20점 (실적 1건당 2점 부여)	2)서적, 논문	신청직종에 대한 전문지식을 담은 서적을 발간·유통하거나, 논문을 학술지 등에 발표·게재한 실적	3)기타실적	- 보유 숙련기술을 활용한 제안, 제품개발, 경비절감 등 공정개선 또는 품질개선 실적 - 전시회 출품, 발표회 개최, 전국단위 규모의 대회 입상실적 - 신청직종과 관련된 협회지 또는 각종 매체의 기고 실적	10점 (실적 1건당 0.5점)	35								
구분	내용	배점																			
1)특허, 실용실안	특허, 실용신안, 디자인 등록 실적	20점 (실적 1건당 2점 부여)																			
2)서적, 논문	신청직종에 대한 전문지식을 담은 서적을 발간·유통하거나, 논문을 학술지 등에 발표·게재한 실적																				
3)기타실적	- 보유 숙련기술을 활용한 제안, 제품개발, 경비절감 등 공정개선 또는 품질개선 실적 - 전시회 출품, 발표회 개최, 전국단위 규모의 대회 입상실적 - 신청직종과 관련된 협회지 또는 각종 매체의 기고 실적	10점 (실적 1건당 0.5점)																			

심사항목	항 목 별 심 사 기 준	배점															
	<p>※ 1) ~ 3)항 중 공동참여 항목은 건당 배점을 참여인원수(n)로 나눈 점수로 하되 소수점 셋째자리에서 반올림하여 둘째자리까지로 한다. ※ 공고일 기준 10년 이내 실적만 인정함 나. 동일직종 근무기간(5점)</p> <table border="1" data-bbox="354 525 1163 642"> <thead> <tr> <th>구분</th> <th>20년 이하</th> <th>21년~25년</th> <th>26년~30년</th> <th>31년 이상</th> </tr> </thead> <tbody> <tr> <td>배점</td> <td>2</td> <td>3</td> <td>4</td> <td>5</td> </tr> </tbody> </table>	구분	20년 이하	21년~25년	26년~30년	31년 이상	배점	2	3	4	5						
구분	20년 이하	21년~25년	26년~30년	31년 이상													
배점	2	3	4	5													
<p>3. 숙련기술자의 지위 향상에 기여한 정도</p>	<p>가. 숙련기술 관련 대외적 활동 실적(20점) ○ 내용 및 배점</p> <table border="1" data-bbox="354 768 1163 1372"> <thead> <tr> <th>구분</th> <th>내용</th> <th>배점</th> </tr> </thead> <tbody> <tr> <td>1)숙련기술 전수실적</td> <td>초청·특별강의, 청소년 직업진로지도 등 초·중등교육법 및 고등교육법에서 인정하는 학교에서 실시한 기술전수 실적, 학교당 연간 1건 인정</td> <td rowspan="3">15점 (실적 1건당 0.5점)</td> </tr> <tr> <td>2)출제·심사</td> <td>국가기술·전문자격 출제위원 또는 기능경기대회에 심사위원으로 참여한 실적, 시행 회차 또는 대회별 1건으로 인정</td> </tr> <tr> <td>3)선수지도</td> <td>전국·국제 기능경기대회 입상(금,은,동,우수상,장려상)선수를 지도한 실적, 대회별 1건으로 인정</td> </tr> <tr> <td>4)국가기술자격 실기시험 감독</td> <td>국가기술자격법상 검정형 국가기술자격 실기시험 감독으로 참여한 횟수. 회차당 1건으로 산정</td> <td rowspan="2">5점 (실적 1건당 0.2점)</td> </tr> <tr> <td>5)공익활동 참여</td> <td>숙련기술과 관련된 공공기관 주관의 심사(선정)위원회 심사위원으로 참여한 횟수, 횟수당 1건으로 인정</td> </tr> </tbody> </table> <p>나. 사회봉사 활동 실적(10점) ○ 봉사활동 시간당 0.05점 ○ 헌혈은 회당 4시간 인정 ○ 유의사항 - VMS사회봉사활동인증센터 또는 1365자원봉사센터에 등재된 봉사활동 인정단체에서 실시한 봉사활동 - 신청직종과 관련 없어도 되나, 금전적 기부는 제외 ※ 공고일 기준 10년 이내 실적만 인정함</p>	구분	내용	배점	1)숙련기술 전수실적	초청·특별강의, 청소년 직업진로지도 등 초·중등교육법 및 고등교육법에서 인정하는 학교에서 실시한 기술전수 실적, 학교당 연간 1건 인정	15점 (실적 1건당 0.5점)	2)출제·심사	국가기술·전문자격 출제위원 또는 기능경기대회에 심사위원으로 참여한 실적, 시행 회차 또는 대회별 1건으로 인정	3)선수지도	전국·국제 기능경기대회 입상(금,은,동,우수상,장려상)선수를 지도한 실적, 대회별 1건으로 인정	4)국가기술자격 실기시험 감독	국가기술자격법상 검정형 국가기술자격 실기시험 감독으로 참여한 횟수. 회차당 1건으로 산정	5점 (실적 1건당 0.2점)	5)공익활동 참여	숙련기술과 관련된 공공기관 주관의 심사(선정)위원회 심사위원으로 참여한 횟수, 횟수당 1건으로 인정	<p>30</p>
구분	내용	배점															
1)숙련기술 전수실적	초청·특별강의, 청소년 직업진로지도 등 초·중등교육법 및 고등교육법에서 인정하는 학교에서 실시한 기술전수 실적, 학교당 연간 1건 인정	15점 (실적 1건당 0.5점)															
2)출제·심사	국가기술·전문자격 출제위원 또는 기능경기대회에 심사위원으로 참여한 실적, 시행 회차 또는 대회별 1건으로 인정																
3)선수지도	전국·국제 기능경기대회 입상(금,은,동,우수상,장려상)선수를 지도한 실적, 대회별 1건으로 인정																
4)국가기술자격 실기시험 감독	국가기술자격법상 검정형 국가기술자격 실기시험 감독으로 참여한 횟수. 회차당 1건으로 산정	5점 (실적 1건당 0.2점)															
5)공익활동 참여	숙련기술과 관련된 공공기관 주관의 심사(선정)위원회 심사위원으로 참여한 횟수, 횟수당 1건으로 인정																

심사항목	항 목 별 심 사 기 준	배점
4. 가산점	<ul style="list-style-type: none"> ○ 숙련기술 등과 관련하여 경상북도지사 이상의 포상 수상 시 가산점 부여 <ul style="list-style-type: none"> - 훈·포장 2점, 대통령 표창 1.5점, 국무총리 1점, 경상북도지사·장관 0.5점 ○ 유의사항 <ul style="list-style-type: none"> - 최고점수 1가지만 인정하며 최대 2점을 초과할 수 없음 - 단체명의 표창 제외 - 정부 산하·유관기관 표창 및 감사장, 감사패 수상실적 제외 	+2
■ 현장 및 면접심사	<ul style="list-style-type: none"> □ 현장심사 <ul style="list-style-type: none"> ○ 신청직종과 현장근무 상태의 일치 여부(20점) ○ 제출 서류와의 일치 여부(20점) ○ 보유 숙련기술과 관련된 전문지식의 수행능력 및 숙련도(40점) <ul style="list-style-type: none"> - 심사위원은 필요 시 추가 시연 과제를 요구할 수 있음 ○ 특허·디자인등록, 공정·품질개선 등 업무개선사항의 현장 활용도(20점) □ 면접심사 <ul style="list-style-type: none"> ○ 제도의 취지에 적합한지 여부_향후 활동계획, 사회 공헌·참여도 등(50점) ○ 향후 전문적인 활동계획_사명감, 일반상식, 의사표현력, 인성 등(50점) <p style="margin-left: 20px;">※ 현장 및 면접 심사는 각 총 득점이 80점 이상일 경우 적격 판정</p>	

붙임 3

2026년 경상북도 명장 신청 구비서류

순번	서 식 명	필수여부	서식분류
1	서약서	●	별지 1호 서식
2	개인정보 수집·이용 동의서	●	별지 2호 서식
3	경상북도 명장 선정신청서	●	별지 3호 서식
4	경상북도 명장 추천서	●	별지 4호 서식
5	프로필	●	별지 5호 서식
6	보유 숙련기술에 대한 설명서	●	별지 6호 서식
7	경력총괄표	●	별지 7호 서식
8	경력(재직)증명서	●	별지 8호 서식
9	해산(폐업)경력 사실확인서[사업주용]	○	별지 9호 서식
10	해산(폐업)경력 사실확인서[근로자용]	○	별지 10호 서식
11	경력 사실확인서[근로자만 해당]	○	별지 11호 서식
12	기능경기입상 경력 현황	○	별지 12호 서식
13	국가기술자격 취득 현황	○	별지 13호 서식
14	우수숙련기술인, 시군 명장 선정 현황	○	별지 14호 서식
15	기타 숙련기술 보유정도 인정 실적 현황	○	별지 15호 서식
16	포상 수상 내역	○	별지 16호 서식
17	특허등록 실적 현황	○	별지 17호 서식
18	실용신안 등록, 디자인등록 실적 현황	○	별지 18호 서식
19	기타 실적 현황	○	별지 19호 서식
20	서적, 논문 저술 실적(원본 PDF파일 포함)	○	별지 20호 서식
21	숙련기술 관련 대외적 활동 실적 현황	○	별지 21호 서식
22	사회봉사 활동 실적 현황	○	별지 22호 서식
23	경상북도 명장 선정신청서 접수증	○	별지 23호 서식

※ 반드시 작성 제출해야 할 서류(●), 해당 사항이 있을 경우 제출 할 서류(○)

※ 추천서와 경력증빙서류(사업자등록증명원, 4대 보험 가입증명서 등)는 공고일 이후 발급 받은 것으로 제출하여야 함

경상북도 명장 신청 서류 표지 규격

<p><측면> 접수번호 ()</p> <p>2026년도 경상북도 명 장 신청서 분야 ()</p> <p>직종명 ()</p> <p>소속 : 00000</p> <p>성명 : 000</p>	<p><앞면></p> <p>접수번호 :</p> <p>2026년도 경상북도 명장 신청서</p> <p>분 야 : 0000</p> <p>직 종 : 0000</p> <p>소 속 : 00000</p> <p>성 명 : 000</p>
---	--

- 신청서류는 A4 size 백상지로 인쇄하여 무선 제본(바인더 형태 불가)
- 인쇄는 단면 또는 양면도 가능하며, 150페이지 이내로 작성 후 4부(권) 제출(첨부물 포함)
- ※ 4부(권) 모두 사본을 제출하며, 현장심사 시 반드시 원본을 제시하여야 함
- ※ 신청서류에는 표지, 저자 및 중요부문 등을 요약발췌하여 작성하고, 전체내용은 반드시 PDF파일로 저장하여 메일로 별도 제출함(서적 및 논문 근거서류 포함)
(메일주소 : dosiba2@korea.kr / 경상북도 기업지원과 담당자 박익철)

구비서류 작성시 유의사항(공통)

□ 신청서 작성시 아래사항을 참고하시기 바랍니다.

- ① 접수는 방문 및 우편으로 가능하며, 방문접수는 마감일 18시까지, 우편접수는 접수 마감일의 우체국 소인이 날인된 신청서류까지 인정함.
- ② 기재내용이 잘못되거나 직인이 누락되는 등 자격요건에 해당하는 제출서류에 결격사항이 있을 경우 심사대상에서 제외될 수도 있으므로 서류작성 시 유의하시기 바랍니다.
- ③ **경력산정 기준일은 경상북도명장 선정 공고일을 기준하여 신청 관련 직종에 15년 이상 근무하여야 합니다.**
- ④ 신청하고자 하는 직종이『경상북도명장 직종분류 및 직무내용』<별첨자료>에 없는 경우 신청이 불가합니다.
- ⑤ **신청서류의 착오기재로 인한 불이익은 신청인의 책임으로 합니다.**
- ⑥ 구비서류는 **반드시 규정서식을 사용하여야** 합니다.
- ⑦ 신청서는 4부(권) 제출하여야 하며, 제출된 서류는 일체 반환하지 않습니다.
- ⑧ 제출 서류의 내용이 외국어로 기재된 경우에는 번역 후 공증하여 제출하여야 합니다.
- ⑨ 구비서류(제출서류)는 총 23개 이며 서약서 등 8개의 서류는 반드시 제출해야 하며, 나머지 해산(폐업)경력 사실 확인서 등 15개의 서류는 해당 사항이 있을 경우에만 제출하시기 바랍니다.
- ⑩ 편철은 구비서류 목록 순번으로 하되 별지서식-첨부물 순으로 하고 내용별 분류가 가능하도록 간지를 넣고 목록을 작성하며 색인가능토록 견출지 등으로 표시해 주시기 바랍니다.
- ⑪ 제출서식 내용 중 **청색**으로 기록된 부분은 『예시』를 나타내기 위하여 표기된 내용이므로 신청인에게 맞게 수정하셔야 합니다.
- ⑫ 각종 서식(서류)작성 시 작성 시 유의사항을 참고하시기 바랍니다.

(별지 1호 서식)

서 약 서

신 청 직 종 : **금형(92개 직종 중 선택)**

성 명 : **홍길동**

생 년 월 일 : **0000. 00. 00**

소 속 : **(주)한국**

직 위 : **대 표**

상기 본인은 『2026년 경상북도명장』 신청과 관련하여 신청인으로서
다음 사항을 준수할 것을 엄숙히 서약합니다.

1. 심사를 위하여 제출된 서류내용 중 허위 사실이 발견되었을 시에는 어떠한 제재(향후 5년간 신청 제한)조치도 감수한다.
2. 경상북도 명장으로 선정된 후 명장 취소 조항(정부포상 지침에 의한 추천 제한사항 적발, 향후 사회적 물의 유발 등)에 해당되어 명장 선정이 취소되었을 경우 이의를 제기하지 않는다.

2026년 월 일

신청인 : **홍길동** (인/서명)

경상북도지사 귀하

(별지 2호 서식)

개인정보 수집·이용 동의서

신 청 직 종 : 00기계(직종 중 선택)

성 명 : 홍길동

생 년 월 일 : 0000. 00. 00

소 속 : (주)한국

직 위 : 대 표

상기 본인은 개인정보보호법에 따른 아래 사항을 충분히 숙지하고 경상북도명장 선정 심사를 위하여 제출된 서류내용의 사실관계 조회 등 경상북도명장 선정 심사와 경상북도명장 선정 시 언론 홍보 등에 필요한 정보의 이용에 동의합니다.

○ 개인정보의 수집 목적

위 본인은 경상북도명장 선정 신청인으로, 경상북도에서 ① 공적사실 확인 등을 위해 본인 개인정보를 수집·보유하는 것 ② 정부포상업무지침상의 추천제한사유 확인을 위해 개인정보를 이용하는 것 ③ 인적사항과 공적내용이 경상북도 홈페이지 등에 게재되는 것 ④ 경상북도명장으로 선정이 확정되거나 취소될 경우 그 내용이 경상북도 홈페이지에 게재되는 것 ⑤ 경상북도명장으로 선정된 사항 및 숙련기술진흥사업과 관련하여 언론보도, 관보 등에 게재되는 것에 동의합니다.

○ 개인정보의 보유 및 이용기간

- 신청인 : 접수일 ~ 당해 연도 접수마감일이 포함된 연도 초일로부터 5년간
- 최종 선정인 : 접수일 ~ 영구

○ 수집하려는 개인정보의 항목 : 경상북도명장 선정 신청서 제출 내용

○ 개인정보 이용 동의를 거부하는 경우에는 경상북도명장 신청서 접수를 제한합니다.

2026년 월 일

신청인 : 홍길동 (인)

경상북도지사 귀하

**서약서, 개인정보 이용 동의서
작성시 유의사항**

□ **서약서(별지 1호 서식)**

- 『서약서』는 반드시 작성하여 제출
- 신청직종은 『경상북도명장 직종분류 및 직무내용』(별첨 자료)를 참고하여 신청인이 신청한 **직종명**을 기재
- 신청인의 성명, 생년월일을 기재
- 소속은 현재 귀속된 기업체(회사)명, 직위는 본인의 직위(직책)를 기재
- 신청서 작성일자와 본인의 성명을 기재하고 서명 또는 날인합니다.

□ **개인정보 이용 동의서(별지 2호 서식)**

- 『개인정보 이용 동의서』는 반드시 작성하여 제출
 - 작성시 개인정보의 이용목적, 이용범위, 이용기간 등을 반드시 확인 후 작성하여야 하며, 개인정보 이용에 동의하지 않을 시에는 선정 심사와 사후관리를 할 수 없어 경상북도명장 신청을 제한 함
- 신청직종은 『경상북도명장 직종분류 및 직무내용』(별첨 자료)를 참고하여 신청인이 신청한 **직종명**을 기재
- 신청인의 성명, 생년월일을 기재
- 소속은 현재 귀속된 기업체(회사)명, 직위는 본인의 직위(직책)를 기재
- 신청서 작성일자와 본인의 성명을 기재하고 서명 또는 날인을 합니다.

(별지 3호 서식)

경상북도명장 선정신청서

접수번호	접수일	처리기간
------	-----	------

신청인	직종 <별첨 자료> 경상북도명장 신청직종 중에서 택 /	
	성명 홍길동	생년월일 0000. 00. 00.
	소속 (주)한국	종사기간 1999. 3~공고일 (16년)
	주소 경상북도	전화번호(휴대전화) 000-0000-0000

국가기술 자격	종목 및 등급 신청분야에서 취득한 최상위등급 자격증 기재 (※기술사, 기능장, 기사, 산업기사, 기능사, 기능사보 중에서 택!)	
	취득일 0000년 0월 00일	

기능경기 입상 경력	0000년도(제 0 회) 전국기능경기 대회 부 정밀기계 직종 1(금메달) 위		
---------------	---	--	--

특기사항	가장 대표적인 숙련기술을 간략하게 기재
------	------------------------------

「경상북도 숙련기술자 우대 및 지원에 관한 조례」 제5조에 따라 위와 같이 신청합니다.

2026년 월 일

신청인 **홍길동** (서명 또는 인)

경상북도지사 귀하

경상북도명장 신청서 작성시 유의사항

□ 경상북도명장 선정신청서(별지 3호 서식)

- 『경상북도명장 선정신청서』는 반드시 작성하여 제출
- 신청직종은 『경상북도명장 직종분류 및 직무내용』〈별첨 자료〉를 참고하여 신청인이 신청한 직종명을 기재
 - ※ 해당 신청직종이 없을 경우 신청 불가
- 신청인의 성명, 생년월일을 기재
- 소속은 현재 소속된 기업체(회사)명 기재
- 종사기간은 신청분야 및 직종의 생산업무(교육 및 훈련업무 제외)에 종사한 전체근무 기간을 기재
- 주소는 본인의 근무지 사업장 주소를 상세히 기재
- 국가기술자격란에는 신청분야에서 취득한 최상위등급 자격(기술사, 기능장, 기사, 산업기사, 기능사, 기능사보 중에서 선택)을 기재하고 취득 일자(년,월,일)를 기재
- 기능경기 입상경력은 입상년도, 대회명, 대회구분, 입상직종, 입상 등위를 기재(최상위 입상경력)
- 특기사항란에는 기술 공적중에서 가장 대표적인 것을 간략하게 기재
- 신청서 작성일자와 본인의 성명을 기재하고 서명 또는 날인을 합니다.

(별지 4호 서식)

경상북도명장 추천서

분 야	정보기술	직 종	정보처리
성명	홍길동	생년월일	0000. 00. 00.
소속	(주)한국	종사기간	1999. 3~공고일 (16년)
주소	경상북도	전화번호(휴대전화)	000-000-0000 (000-0000-0000)

국가기술 자격	종목 및 등급	신청분야에서 취득한 최상위등급 자격증 기재
	취득일	0000. 00. 00

기능경기 입상경력	0000년도(제 0 회) 전국기능경기 대회	부	정밀기계	직종	1(금메달) 위
--------------	-------------------------	---	------	----	----------

추천
사유

※ 추천기관에서 작성함
(경상북도명장으로 추천하게 된 직접적인 동기 또는 배경 등을 간단하게 서술식
으로 작성)

위 사람을 「경상북도 숙련기술자 우대 및 지원에 관한 조례」 제6조
규정에 의거 경상북도 명장 후보자로 추천합니다.

2026 년 월 일장

시장 또는 군수

직인

경상북도지사 귀하

※ 이 추천서를 경상북도 명장 선정신청서에 첨부하여 제출해야 합니다.

경상북도명장 추천서 작성시 유의사항

□ 경상북도명장 추천서(별지 4호 서식)

- 『경상북도명장 추천서』는 반드시 작성하여 제출
- 신청분야와 직종은 『경상북도명장 직종분류 및 직무내용』(별첨 자료)를 참고하여 신청한 분야·직종을 기재
 - ※ 해당 신청직종이 없을 경우 신청 불가
- 신청인의 성명, 생년월일을 기재
- 소속은 현재 소속된 기업체(회사)명 기재
- 종사기간은 신청분야 및 직종의 생산업무(교육 및 훈련업무 제외)에 종사한 전체근무 기간을 기재
- 주소는 본인의 근무지 사업장 주소를 상세히 기재
- 전화번호는 신청인의 직장전화번호와 휴대전화번호를 기재
- 국가기술자격란에는 신청분야에서 취득한 최상위등급 자격(기술사, 기능장, 기사, 산업기사, 기능사, 기능사보 중에서 선택)을 기재하고 취득일자(년,월,일) 기재
- 가능경기 입상경력은 입상년도, 대회명, 대회구분, 입상직종, 입상등위를 기재(최상위 입상)
- 추천사유란에는 경상북도명장으로 추천하게 된 직접적인 동기 또는 배경 등을 간략하게 기술(추천기관에서 작성함으로 공란으로 추천기관에 제출)
- 신청인은 반드시 공고문에 기재된 추천권자으로부터 추천을 받아야만 경상북도명장 신청 접수가 가능함
 - 시장군수 추천요청자는 본인 주민등록이 되어 있는 거주지 또는 종사하는 주된 사업장의 소재지를 관할하는 시장·군수에 추천 요청
 - 기업체에 소속된 종사자(근로자)는 기업체의 장(대표자)으로부터 추천을 받아야하며, 대표자는 소속 근로자 중 1인을 추천
 - 신청직종의 도 단위 협회장 또는 대한민국명장회 대경지회장의 추천
- 추천서에는 반드시 추천일자와 추천기관 장의 직인 날인을 받아야 합니다.

(별지 5호 서식)

프 로 필

신청분야		신청직종			
성 명	홍길동(洪吉童)	생년월일		연 령	만 세
소 속		기업구분	대기업/중소기업	근무경력	년
직 위		e-mail			
주 소	(직장)	연락처	(직장)		
	(주택)		(주택)		
자격취득	※ 최상위 등급 1개만 기재				
기능경기 입상	()년도 ()기능경기대회 () 직종 () 입상				

주요공적내용

- 1) 신청 직종에 몸담게 된 동기, 기술적 성숙과정 등에 대한 기술
 - 자격·훈련·교육정보, 종사경력, 과거·현재 수행 능력·업무 요지 작성
 - 2) 신기술 개발, 포상, 책 발간 등 공적에 대한 요약 기술
 - 해당 분야/직종에서 통상의 기술수준을 초과하는 성과 위주로 작성하되, 성과와 관련된 특허·논문·매뉴얼·수상 등의 결과물 명시
 - 3) 사회봉사, 후진 양성을 위한 노력 등 기술
 - 교육(강의) 활동, 지역사회 기여 등의 활동사례 제시
- ※ 해당 분야/직종에서의 본인만의 독보적인 업적이 잘 드러날 수 있는 내용 중심으로 A4용지 2페이지 정도의 분량으로 서술

경상북도명장 선정 이후 활동 계획

- 1) 숙련기술의 향상에 관한 계획
- 2) 숙련기술인으로서 후진 양성 등 사회 봉사에 관한 계획
- 3) 기타 경상북도 최고의 숙련기술인으로서의 각오 등
 - ※ 일정한 서술 형식은 제한되어 있지 않으며 경상북도 명장으로서의 활동계획을 A4용지 1페이지 정도의 분량으로 서술

프로필 작성조서(공용)작성시 유의사항

□ 프로필 작성조서(별지 5호 서식)

- 프로필작성조서는 경상북도명장으로 선정될 경우 본인의 모든 공적을 요약해서 널리 알리는 중요한 자료가 되므로 정확하게 작성
- 직종, 성명, 소속 등을 기재하고, 연령은 주민등록번호 기준으로 기재
- 자격취득, 기능경기입상은 최상위만 기재
- 공적내용은 200자 이내로 요약해서 다음과 같이 작성
 - 신청 직종에 몸담게 된 동기 등에 대하여 작성
 - 신기술 개발, 포상, 저술, 사회봉사 등 공적에 대하여 요약 작성
 - 후진 양성을 위한 노력 등에 대한 공적 작성
- ※ 학력이 아닌 능력중심으로, 땀과 노력으로 성공한 이야기(스토리텔링) 형식으로 작성
- 경상북도명장 선정 이후 활동 계획
 - 숙련기술의 향상에 관한 계획
 - 숙련기술인으로서 후진 양성 등 사회봉사에 관한 계획
 - 기타 경상북도 최고의 숙련기술인으로서의 각오 등
- ※ 일정한 서술 형식은 제한되어 있지 않으며 경상북도에서 선정한 최고의 숙련기술인으로서의 활동계획을 A4용지 1페이지 정도의 분량으로 서술

(별지 6호 서식)

보유 숙련기술에 대한 설명서

분 야	기 계	직 종	기 계조립
성 명	홍 길 동	생년월일	0000. 00. 00.

보유 숙련기술에 대한 설명

Blank area for the main description of the skill.

현장실사 때 시연 할 숙련기술에 대한 내용 기술

Blank area for describing the content of the skill to be demonstrated during on-site inspection.

※ 보유 숙련기술에 대한 설명서 작성은 구체적으로 작성하시기 바랍니다.

보유 기술에 대한 설명서 작성시 유의사항

□ 보유 숙련기술에 대한 설명서(별지 6호 서식)

- 『보유 숙련기술에 대한 설명서』는 반드시 작성하여 제출
- 신청분야와 직종은 『경상북도명장 직종분류 및 직무내용』(별첨 자료)를 참고하여 신청한 분야·직종 명을 기재
- 신청인의 성명, 생년월일을 기재
- 보유 숙련기술에 대한 설명은 신청분야 및 직종과 관련된 핵심적인 내용을 이해하기 쉽고 간결하게 구체적으로 작성(1~2페이지로 작성)
- 하단의 ‘현장실사 시 시연할 숙련기술에 대한 내용 기술’은 서류심사 결과 현장실사 대상자로 선정되었을 경우 신청인이 신청직종과 관련하여 현장에서 시연할 내용을 구체적으로 기재합니다.(1~2페이지로 작성)
 - ※ 현장실사 시 시연할 숙련기술은 본인이 보유한 핵심 기술을 충분히 보여줄 수 있고, 실제 시연이 가능한 과제여야하며, 현장실사 결과 숙련도가 경상북도 명장으로서 인정하기 어려운 경우 부적격 의견이 제시될 수 있음
 - ※ 신청인이 제시한 시연내용 외 필요 시 심사위원이 추가로 시연과제를 제시할 수 있음.

(별지 7호 서식)

경력총괄표

성명	홍길동	생년월일	0000. 00. 00.		연락처	전화: (00)000-0000 휴대폰: 000-0000-0000	
구분	재 직 기 간		소 속	직위 (직책)	담당 업무		
일 반 경 력	81.03.01. ~ 95.04.30.	14년 1월	(유)갑우정밀기계	사 원	기계설계 및 제도		
	95.05.01. ~ 97.12.31.	2년 8월	(주)갑을병	주 임	기계설계 및 제도		
	98.01.01. ~ 99.10.31.	1년 10월	(주)서도국	과 장	기계설계 및 제도		
	99.11.01. ~ 1004.01.	10년 5월	(주)윤도국	대 표	기계설계 및 제도		
	. . . ~ . . .	년 월					
	. . . ~ . . .	년 월					
	. . . ~ . . .	년 월					
	. . . ~ . . .	년 월					
	. . . ~ . . .	년 월					
	. . . ~ . . .	년 월					
	. . . ~ . . .	년 월					
	. . . ~ . . .	년 월					
	. . . ~ . . .	년 월					
	. . . ~ . . .	년 월					
	. . . ~ . . .	년 월					
	소 계		29년 월				

※ 부서관 미만의 일반사병으로 준경력기술보유자는 '해당 군 기술병과 내역과 복무기간'을 증빙할 수 있는 병무청장 발행 병적증명서 첨부 시 인정

위 기재사항이 사실과 다름없음을 증명합니다.

2026 년 월 일
신청인 **홍길동** (서명)

경력총괄표 작성시 유의사항

□ 경력총괄표(별지 7호 서식)

- 『경력총괄표』는 반드시 작성하여 제출
- 신청인의 성명, 생년월일, 연락처(휴대폰 포함)를 기재
- 신청 직종과 관련된 직종에서 근무한 총 경력에 대하여 근무기관별로 재직기간, 소속, 직위, 담당업무를 기재
 - ※ 근무한 기관별 경력(재직)증명서 또는 해산(폐업)경력 사실확인서, 경력 사실확인서 등의 서류가 첨부되어 확인된 경력에 한하여 경력으로 인정함
 - ※ 경력관련 배점은 31년 이상의 경우 만점이므로 31년이 초과되는 경력을 증빙하는 것은 신청인의 자율적 판단에 의함
 - ※ 부서관 미만의 일반사병으로 군경력기술보유자는 ‘해당 군 기술병과 내역과 복무기간’을 증빙할 수 있는 병무청장 발행 병적증명서 첨부
- 신청일자와 성명을 기재하고 서명 또는 날인을 합니다.

(별지 8호 서식)

경 력 (재직) 증 명 서

사 업 체 명	(주)한국		대 표 자	이순신
성 명	홍길동	생년월일	0000. 00 00.	
사 업 체	주 소 : 전화번호 :			
[경력증명 사항]				
부서(팀)명	직위 (직책)	재 직 기 간		담 당 업 무
생산부	과 장	1999. 03. 01 ~ 2000. 02. 28.	1년 월	기계설계 및 제도
조립부	과 장	2000. 03. 01 ~ 2014. 03. 31.	14년 월	기계설계 및 제도
		. . . ~ . . .	년 월	
		. . . ~ . . .	년 월	
		. . . ~ . . .	년 월	

이 증명은 「경상북도 숙련기술자 우대 및 지원에 관한 조례」 제5조에 따른 경상북도명장 신청을 위한 신청자격을 증명하기 위한 것이오니 위의 경력을 증명하여 주시기 바랍니다.

2026 년 월 일

신청인 홍길동 (서명)

위 기재사항이 사실과 다름없음을 증명합니다.

2026 년 월 일

인 사 부 서 작성자
직 위 : 00개발부장
성 명 : 000 (서명)
연락처 : 00-000-0000

- 붙임 1. 신청인이 대표자인 경우 사업자등록증명원 첨부.
- 2. 신청인이 근로자인 경우 4대 보험(고용, 산재, 건강보험, 국민연금) 중 1개의 가입증명서 첨부.

사 업 체 명 (주)한국
대 표 자 0 0 0 직인

경력(재직)증명서 작성시 유의사항

- 경력(재직)증명서(별지 8호 서식)
 - 『경력(재직)증명서』는 반드시 작성하여 제출
 - 본 서식은 본인이 근무한 기업체별로 각각 작성하여야 합니다.
 - 근무경력에 해당하는 사업체명과 대표자를 기재
 - 신청인의 성명, 생년월일을 기재
 - 해당 사업체 소재지 주소와 전화번호를 기재
 - 경력증명사항 란의 “재직기간”은 4대 보험 중 1개의 가입증명서에 기재된 내용과 일치하여야 하며, 담당업무는 구체적으로 기재
 - 경력증명서는 해당기업체 인사·총무부서에서 작성하고 작성자의 직위, 성명, 연락처를 기재하고 서명 또는 날인
 - 신청 년월일과 신청인의 성명을 기재하고 날인
 - 경력(재직)증명서의 붙임서류로 아래의 서류가 첨부되지 않은 경우, 해당 기간은 경력으로 산정되지 않으므로 반드시 첨부하여야 하며, 아래의 서류는 2026년도 공고일 이후에 발급받은 서류여야 함.
 - 신청인과 대표자가 동일인인 경우 사업자등록증명원을 첨부하시기 바랍니다.
 - 신청인이 근로자인 경우 4대 보험(고용, 산재, 건강보험, 국민연금) 중 1개의 가입증명서를 첨부하시기 바랍니다.

(별지 9호 서식)

해산(폐업)경력 사실확인서 [사업주용]

본 사실확인서는 「경상북도 숙련기술자 우대 및 지원에 관한 조례」에 의한 경상북도명장 신청시 해산(폐업)한 근무처 경력에 대한 입증임을 인지하고 이 입증이 허위, 위조 등으로 사실과 다를 때에는 형사처벌(공문서 위조, 변조 등)등도 감수하겠음을 명심하고 다음 사실을 입증합니다.

성 명	홍길동	생 년 월 일		0000. 00. 00	
해 산 (폐업) 경 력	사업체명	해산(폐업) 연도	직 위	재 직 기 간	담당업무
	(주)한국	1997	대표이사	95.05.01. ~ 97.12.01. (2 년 8 월)	기계설계 및 제도

위 기재사항이 사실과 다름없음을 증명합니다.

2026년 월 일

성 명 : 홍길동 (인)

- 붙임 1. 폐업사실증명원 1부.(개인, 법인사업자)
2. 폐업업체 등기부 등본 1부.(법인사업자)

경상북도지사 귀하

(별지 10호 서식)

해산(폐업)경력 사실확인서 [근로자용]

본 사실확인서는 「경상북도 숙련기술자 우대 및 지원에 관한 조례」에 의한 경상북도명장 신청 시 해산(폐업)한 근무처 경력에 대한 입증임을 인지하고 이 입증이 허위, 위조 등으로 사실과 다를 때에는 형사처벌(공문서 위조, 변조 등)등도 감수하겠음을 명심하고 다음 사실을 입증합니다.

성 명	홍길동		생 년 월 일	0000. 00. 00	
해 산 (폐업) 경 력	사업체명	해산(폐업) 연도	직위	재 직 기 간	담당업무
	(주)갑을병	1997	주 임	95.05.01. ~ 97.12.01. (2 년 8 월)	기계설계 및 제도

입 증 인 주 소 : 경상북도 ○○○○ ○○○○

생년월일 : 0000. 00. 00.

성 명 : 갑동이 (인)

당시근무처(직위) : (주)갑을병 (과장) 현 근무처(직위) : (주)민국 (부장)

제출자와의 관계 : 동료직원 전화번호 : 000-000-0000

붙임 신청인의 4대 보험(고용, 산재, 건강보험, 국민연금) 중 1개의 가입증명서(확인서) 1부.

※ 입증인은 반드시 신청인과 재직 당시 동일회사 직원이어야 하며, 신청인의 재직 당시 회사의 4대 보험 가입증명서 중 1개를 반드시 첨부하여야 합니다.

경상북도지사 귀하

(별지 11호 서식)

경력 사실확인서 [근로자만 해당]

본 사실확인서는 「경상북도 숙련기술자 우대 및 지원에 관한 조례」에 의한 경상북도명장 신청 시 근무경력에 대한 입증임을 인지하고 이 입증이 허위, 위조 등으로 사실과 다를 때에는 형사처벌(공문서 위조, 변조 등)등도 감수하겠음을 명심하고 다음 사실을 입증합니다.

성 명	홍길동	생 년 월 일	0000. 00. 00	
상 호	대표자	직 위	재 직 기 간	담당업무
(주)한국	이순신	사 원	81.03.01. ~ 95.04.30. (14 년 / 월)	기계설계 및 제도

입 증 인(1) 주 소 : 경북 ○○○○ ○○○○

생년월일 : 0000. 00. 00.

성 명 : 강동이 (인)

당시근무처(직위) : (주)한국 (과장) 현 근무처(직위) : (주)민국 (부장)

제출자와의 관계 : 동료직원 전화번호 : 000-000-0000

입 증 인(2) 주 소 : 경북 ○○○○ ○○○○

생년월일 : 0000. 00. 00.

성 명 : 강순이 (인)

당시근무처(직위) : (주)한국 (과장) 현 근무처(직위) : (주)민국 (부장)

제출자와의 관계 : 동료직원 전화번호 : 000-000-0000

※ 반드시 입증인 2명이 공증사무실에서 인증서로 공증 받은 후 제출해야 인정되며, 공증이 되지 않은 서류는 경력으로 인정하지 않습니다.

※ 입증인은 반드시 신청인과 재직 당시 동일회사 직원이어야 하며, 타 회사 직원이 입증하는 경우 인정하지 않습니다.

경상북도지사 귀하

해산(폐업)사실확인,경력사실
확인서 작성시 유의사항

【근무했던 사업체가 해산(폐업)등으로 경력증명서 발급기관이 없는 경우】

- 해산(폐업)경력 사실 확인서[사업주용](별지 9호 서식)
 - 사업주용은 신청인이 등기임원 또는 사업주인 경우에 작성
 - 근무한 업체가 다른 경우 업체별로 각각 작성
 - 첨부서류는 세무서 발행 휴업 또는 폐업 사실증명원과 폐업 업체 등기부 등본을 반드시 첨부

- 해산(폐업)경력 사실 확인서[근로자용](별지 10호 서식)
 - 근로자용은 신청인이 근로자(등기임원이나 사업주가 아닌 경우)인 경우 작성
 - 근무한 업체가 다른 경우 업체별로 각각 작성
 - 신청인의 재직 당시 업체의 4대 보험(고용, 산재, 건강보험, 국민연금) 중 1개 가입증명서 반드시 제출하여야 하며, 미제출 시 경력으로 인정하지 않음

【경력(재직)증명서나 해산(폐업)경력 사실확인서로 경력 입증이 어려울 경우】

- 경력 사실확인서(별지 11호 서식)
 - 신청인이 근로자(등기임원이나 사업주가 아닌 경우)이고, 4대 보험 중 1개의 가입증명서를 제출할 수 없는 경우 예외적으로 작성
 - 근무한 업체가 다른 경우 업체별로 각각 작성하여야 함
 - 이 서식은 반드시 공증사무실에서 인증서로 공증 받은 후 제출하여야 하며, 공증이 되지 않은 서류는 경력으로 인정하지 않음

※ 경력을 사실확인 받기 위해 입증인을 세울 때는 본인의 경력개시일 당시 입증인은 최소한 자유의사에 의한 취업연령(만 18세)에 도달한 자 이어야하며, 반드시 재직 당시 동일 회사 직원이어야 합니다.

(별지 12호 서식)

기능경기입상경력 현황

[분야 : 기계 직종 : 기계조립 신청인 : 홍길동]

개최년도	대 회 명	참여직종	입상내용	비 고 (근거서류)
				첨부000 (페이지)
				첨부000 (페이지)
				첨부000 (페이지)
				첨부000 (페이지)
				첨부000 (페이지)

○ 인정대상 기능경기대회

국제기능올림픽대회, 전국기능경기대회, 지방기능경기대회, 고용노동부장관이
인정한 민간 기능경기대회, 국제장애인기능경기대회, 전국장애인기능경기대회,
지방장애인기능경기대회

※ 입상실적(금, 은, 동)이 표시되지 않을 경우 반드시 입상확인서 첨부 요망

(별지 13호 서식)

국가기술자격취득 현황

[분야 : 기계 직종 : 기계조립 신청인 : 홍길동]

취득일	종 목	등급	발 행 처	비 고 (근거서류)
0000.00.00	의류기사	기사	한국산업인력공단	첨부000 (페이지)
	※ 보유자격 중 상위순으로 작성			첨부000 (페이지)
				첨부000 (페이지)
				첨부000 (페이지)

- 인정대상 국가기술자격 : 신청직종과 관련한 기술사, 기능장, 기사, 산업기사, 기능사, 기능사보

(별지 14호 서식)

우수숙련기술인 선정 현황

[분야 : 기계 직종 : 기계조립 신청인 : 홍길동]

구 분	선정년도	직 종	선 정 기 관	비 고 (근거서류)
우수숙련기술자				첨부000 (페이지)
숙련기술전수자				첨부000 (페이지)
시군 명장				첨부000 (페이지)
품질명장				첨부000 (페이지)

- 인정대상 : 우수 숙련기술자, 숙련기술전수자, 시군 명장, 품질명장(품질관리 직종에 한함)

(별지15호 서식)

기타 숙련기술 보유정도 인정 실적 현황

[분야 : 기계 직종 : 기계조립 신청인 : 홍길동]

구 분	선정년도	직 종	선 정 기 관	비 고 (근거서류)
				첨부000 (페이지)
				첨부000 (페이지)
				첨부000 (페이지)
				첨부000 (페이지)
				첨부000 (페이지)
				첨부000 (페이지)
				첨부000 (페이지)
				첨부000 (페이지)

○ 인정대상 실적 : 신청 직종과 관련된 지방자치단체 및 중앙행정기관 선정 숙련기술인

(예시 ; 대한민국 최고농업기술명인, 지자체 조례에 의해 선정된 명장/명인 등)

기능경기입상경력, 국가기술자격취득, 기타 숙련기술 보유정도 인정 실적 현황 작성시 유의사항

□ 기능경기입상 경력 현황(별지 12호 서식)

- 신청분야, 직종, 신청인의 성명을 기재
- 신청직종과 관련된 기능경기입상 경력(금,은,동)만 기재함
(우수상, 장려상 등은 입상경력으로 인정하지 않음)

※인정대상 기능경기대회

국제기능올림픽대회, 전국기능경기대회, 지방기능경기대회,
고용노동부장관이 인정한 민간 기능경기대회, 국제장애인기능
경기대회, 전국장애인기능경기대회, 지방장애인기능경기대회

- 개최년도, 대회명, 참여직종, 입상내용(금, 은, 동) 등을 기재
- 입상내용(순위)이 불명확한 경우 반드시 입상확인서 첨부
- 비고란에는 첨부, 페이지번호를 기재
- 근거서류로 상장 사본 또는 입상확인서 등을 첨부합니다.

□ 국가기술자격 취득 현황(별지 13호 서식)

- 신청분야, 직종, 신청인의 성명을 기재
- 신청직종과 관련된 인정대상 국가기술자격(기술사, 기능장, 기사, 산업
기사, 기능사, 기능사보) 취득 사항만 기재함
- 취득일자, 종목, 등급, 발행처 등을 기재함
- 비고란에는 첨부, 페이지번호를 기재
- 근거서류로 자격증 사본 또는 자격취득확인서 등을 첨부합니다.

□ 기타 숙련기술 보유정도 인정 실적 현황(별지 14호 서식)

- 신청분야, 직종, 신청인의 성명을 기재
- 신청 직종과 관련된 지방자치단체 및 중앙행정기관 선정 숙련기술인
(예시 ; 대한민국 최고농업기술명인, 지자체 조례에 의해 선정된 명장/명인 등)
- 비고란에는 첨부, 페이지번호를 기재
- 증서 사본 또는 확인서 첨부합니다.

(별지 17호 서식)

특허등록 실적 현황

[분야 : 기계 직종 : 기계조립 신청인 : 홍길동]

순번	구분	제목	등록일	발급기관	단독,공동	비고 (근거서류)
1	특허등록				단독	첨부000 (페이지)
2	특허등록				(3)인 공동	첨부000 (페이지)
3						첨부000 (페이지)
4						첨부000 (페이지)
5						첨부000 (페이지)
6						첨부000 (페이지)
7						첨부000 (페이지)
8						첨부000 (페이지)
9						첨부000 (페이지)
10						첨부000 (페이지)
11						첨부000 (페이지)
12						첨부000 (페이지)
13						첨부000 (페이지)
14						첨부000 (페이지)
15						첨부000 (페이지)
16						첨부000 (페이지)
17						첨부000 (페이지)
18						첨부000 (페이지)
19						첨부000 (페이지)
20						첨부000 (페이지)

**포상 수상내역, 특허등록, 실용실안·디자인등록
실적 현황(공통) 작성시 유의사항**

□ 포상 수상 내역(별지 16호 서식)

- 신청분야, 직종, 신청인의 성명을 기재
- 숙련기술 등과 관련하여 경상북도지사, 국무총리 이상의 정부포상 수상을 수상한 내용만 기재
 - ※ 개인 명의의 표창이 아닌 단체표창은 제외
- 상의명칭, 훈격, 수상일자 기재
- 비고란에는 첨부, 페이지번호를 기재
- 근거서류로 상장 사본 또는 포상 확인서 첨부을 첨부합니다.

□ 특허등록 실적 현황(별지 17호 서식)

- 신청분야, 직종, 신청인의 성명을 기재
- 신청직종과 관련된 특허등록 실적만 기재
 - ※ 신청인이 발명자로 등록되어 있어야하며 출원중이거나 거절, 무효, 취하, 포기는 제외
- 특허등록에 대한 제목, 등록일자, 발급기관 기재
- 등록건이 개인은 “단독”으로, 공동인 경우는 “()공동”으로 표기하고 괄호 안에 공동명의 인원수 기재
- 비고란에는 첨부, 페이지번호를 기재
- 근거서류로 등록증 사본과 발명내용 설명서를 첨부합니다.

□ 실용신안 등록, 디자인등록 실적 현황(별지 18호 서식)

- 신청분야, 직종, 신청인의 성명을 기재
- 신청직종과 관련된 업무개선 실적으로 실용신안 등록이나 디자인등록 등의 실적만 기재
 - ※ 신청인이 고안자(실용신안) 또는 창작자(디자인등록)로 등록되어 있는 경우 인정하며 출원중이거나 거절, 무효, 취하, 포기는 제외
- 실용실안, 디자인등록으로 구분하고 제목, 등록일자, 발급기관 기재
- 등록건이 개인은 “단독”으로, 공동인 경우는 “()공동”으로 표기하고 괄호 안에 공동명의 인원수 기재
- 비고란에는 첨부, 페이지번호를 기재
- 등록 근거서류로 등록증 사본과 발명내용 설명서를 첨부합니다.

(별지 19호 서식)

기타 실적 현황

[분야 : 기계 직종 : 기계조립 신청인 : 홍길동]

순번	제 목	세 부 내 용	단독,공동	비 고 (근거서류)
1			단독	첨부000 (페이지)
2			(2인)공동	첨부000 (페이지)
3				첨부000 (페이지)
4				첨부000 (페이지)
5				첨부000 (페이지)
6				첨부000 (페이지)
7				첨부000 (페이지)
8				첨부000 (페이지)
9				첨부000 (페이지)
10				첨부000 (페이지)
11				첨부000 (페이지)
12				첨부000 (페이지)
13				첨부000 (페이지)
14				첨부000 (페이지)
15				첨부000 (페이지)
16				첨부000 (페이지)
17				첨부000 (페이지)
18				첨부000 (페이지)
19				첨부000 (페이지)
20				첨부000 (페이지)

기타 실적 현황 작성시 유의사항

□ 기타 실적 현황 (별지 19호 서식)

- 신청분야, 직종, 신청인의 성명을 기재
- **날짜와 관계없이 중요도에 따라 우선순위(중요도)로 작성**
 - 신청 직종과 관련 개인 또는 분임조 제안, 제품개발, 작업방법 개선, 공정단축, 경비절감 및 불량률감소 등 실적(매뉴얼 개발 포함)
(해당 소속업체의 인증(공문)을 받은 것에 한하여 인정)
 - ※ 예시1 참조(별지24호 서식) -“기타실적 관련 사실 확인서”
 - 신청 직종 관련 협회지 또는 각종 매체의 기고 실적
 - 전시회 출품, 발표회 개최, 전국단위 규모 공모전 입상 등
- 최대 작성 건수는 25건으로 제한
 - 기타실적은 건별 1개의 실적을 제출(1개 순번에 여러 개의 실적 제출 시 평가대상에서 제외)
 - ※ 최대작성 건수를 초과하는 부분에 대하여는 평가대상에서 제외
- 제목과 세부내용은 간략하게 기재
- 실적에 대해 개인은 “단독”으로, 공동인 경우는 “()공동”으로 표기하고, 괄호 안에 공동명의 인원수 기재
- 비고란에는 첨부, 페이지번호를 기재
- **각각의 실적에 대한 구체적인 근거서류(소속업체 대표 확인서, 입상확인서 등)를 반드시 제출합니다.**
 - ※ (예시 참조) - “기타실적 관련 사실확인서”
- 공고일 기준 10년 이내 실적만 작성

[첨부] 기타실적 현황 관련 근거서류 양식 “예시”

기타실적 관련 사실확인서

소 속 :

성 명 :

생 년 월 일 :

위 사람은 기타실적 관련 아래와 같이 참여한 사실이 있음을 확인합니다.

실적현황

연번	제 목	년월일	참여형태 (단독/공동)
1	차량조향장치 관련 제품개발	2010. 5. 10	단독
2	미션어셈블리 조립 관련 공정개선	2013. 4. 12	2인 공동
3	GDI 엔진 관련 정비 매뉴얼	2015. 9. 10	4인 공동

2026 년 월 일

부서명 : 인사팀

직 위 : 00부장

성 명 : 000 (서명)

연락처 : 00-000-0000

발급 기관명의 [직인]

(별지 20호 서식)

서적, 논문 저술 실적

[분야 : 기계 직종 : 기계조립 신청인 : 홍길동]

순번	구분	제 목	내 용	년 월 일	단독, 공동	비 고 (근거서류)
1	서적	기기설계실무	기계설계 고도화와 트렌드		단독	첨부000 (페이지)
2	논문				(2)인 공동	첨부000 (페이지)
3						첨부000 (페이지)
4						첨부000 (페이지)
5						첨부000 (페이지)
6						첨부000 (페이지)
7						첨부000 (페이지)
8						첨부000 (페이지)
9						첨부000 (페이지)
10						첨부000 (페이지)
11						첨부000 (페이지)
12						첨부000 (페이지)
13						첨부000 (페이지)
14						첨부000 (페이지)
15						첨부000 (페이지)
16						첨부000 (페이지)
17						첨부000 (페이지)
18						첨부000 (페이지)
19						첨부000 (페이지)
20						첨부000 (페이지)

**서적, 논문, 저술 실적 작성시
유의사항**

□ 서적·논문 저술 실적(별지 20호 서식)

- 신청분야, 직종, 신청인의 성명을 기재
- 구분란에는 '서적' 또는 '논문'으로 구분하여 기재
- 제목란에는 서적 또는 논문 제목을 기재
- 내용란에는 간단명료하게 서적 또는 논문의 주요내용을 기재하고 **총 페이지수**를 함께 기재
- 년월일란에는 출판일 또는 등록일 기재
- 단독, 공동란에는 개인은 "단독"으로, 공동인 경우는 "()공동"으로 표기하고 괄호 안에 공동명의 인원수 기재
- 비고란에는 첨부, 페이지번호를 기재
- 서적 또는 논문의 근거서류는 책표지와 저자, 목차관련 부분만 사본으로 첨부하고 전체내용은 **PDF파일로 메일 제출**
(메일주소 : dosiba2@korea.kr / 경북도청 기업지원과 박익철 주무관)
- 서적은 출판(등록)번호 또는 ISBN(International Standard Book Number, 국제표준도서번호) 표기된 서적만 실적으로 인정
- 공고일 기준 10년 이내 실적만 작성

(별지 21호 서식)

숙련기술 관련 대외적 활동 실적 현황(공통)**[분야 : 기계 직종 : 기계조립 신청인 : 홍길동]**

순번	기관 또는 단체명	대외활동 관련 분류번호	대 외 적 활 동 내 용	참여횟수	비 고 (근거서류)
1	00고등학교	①	직업진로지도 특강	2	첨부000 (페이지)
2	한국산업인력공단	②	기술사 시험 심사위원으로 참여	1	첨부000 (페이지)
3	한국산업인력공단	④	기계제도 산업기사 실기감독	1	첨부000 (페이지)
4			※ 필기시험 감독 실적은 제외		첨부000 (페이지)
5	한국산업인력공단	②	제40회 국제기능올림픽대회 심사위원으로 참여	1	첨부000 (페이지)
6	한국산업인력공단	③	전국기능경기대회 입상선수 지도	2	첨부000 (페이지)
7	경상북도	⑤	공공 건축디자인 공모 심사	1	첨부000 (페이지)
8					첨부000 (페이지)
9					첨부000 (페이지)
10					첨부000 (페이지)
11					첨부000 (페이지)
12					첨부000 (페이지)
13					첨부000 (페이지)
14					첨부000 (페이지)
15					첨부000 (페이지)
16					첨부000 (페이지)
17					첨부000 (페이지)
18					첨부000 (페이지)
19					첨부000 (페이지)
20					첨부000 (페이지)

**숙련기술 관련 대외적 활동 실적
현황(공통) 작성시 유의사항**

□ **숙련기술 관련 대외적 활동 실적 현황(별지 21호 서식)**

- 신청분야, 직종, 신청인의 성명을 기재
- 기관 또는 단체명란은 숙련기술에 대한 대외적으로 참여·활동한 기관(단체)의 명칭을 기재
- 대외활동 관련 분류번호는 실적인정 대상(①~④)을 기준으로 반드시 기재
- 비고란에는 첨부, 페이지번호를 기재
- ※ 계약체결 등 ‘사업’으로 수행한 실적은 제외
- 실적인정 대상(분류번호 기재)
 - ① 숙련기술과 관련한 초청.특별강의, 청소년직업진로 등 초·중·등교육법 및 고등교육법에서 인정하는 학교에서 실시한 기술전수 실적
 - ※ **학교당 연간 1건 인정.** 예를 들면, 당산중학교에서 2014년 20회, 2015년 12회 진업진로 강의를 했다면, 2건(2014년 1건, 2015년 1건)으로 인정
 - ② 국가기술·전문자격 출제·채점위원 또는 기능경기대회에서 심사위원으로 참여한 실적
 - ※ **시행회차 또는 대회별 1건으로 인정**
 - ③ 국제, 전국기능경기대회 입상선수 지도 횟수(입상선수 지도 인정범위 : 금, 은, 동, 우수상, 장려상)
 - ※ **대회별 1건으로 인정.** 이 경우, 지도교사로 등록이 되어 있어 기능경기 관련 부서에서 확인서를 발급받아야 인정
 - ④ 국가기술자격법상 **검정형 국가기술자격 실기시험 감독**으로 참여한 횟수 (과정형 국가기술자격, 전문자격, 일학습병행자격 등 제외)
 - ※ **시행 회차당 1건으로 인정.**
 - ⑤ 숙련기술과 관련한 공공기관의 심사, 선정위원으로의 참여횟수
 - ※ **공공기관 : 정부, 지자체, 기획재정부장관이 지정한 공공기관**
- 근거서류는 참여한 실적을 객관적으로 입증 할 서류원본 또는 사본(확인서)을 제출하여야 합니다.(위촉장, 참여요청 공문 등 인정 불가)
 - ※ (예시 참조) - “국가기술자격검정 심사위원 위촉 확인서”

[첨부] 숙련기술 관련 대외적 활동 실적 근거서류 양식 “예시1”

국가기술펙자격검정 심사위원 위촉 확인서

소 속 :

성 명 :

생 년 월 일 :

위 사람은 한국산업인력공단에서 시행한 국가기술펙자격검정 기술사 심사위원으로 아래와 같이 위촉된 사실이 있음을 확인합니다.

심사위원 위촉사항

년 도	회 별	종목 및 등급	참여일시
2009	기술사 제89회	소음진동기술사	2009.115(목)
2008	기술사 제86회	소음진동기술사	2008.118(토)

발급일자 :

발급 기관명의 [직인]

[첨부] 숙련기술 관련 대외적 활동 실적 근거서류 양식 “예시2”

참여 확인서

소 속 :

성 명 :

생 년 월 일 :

위 사람은 00고등학교에서 아래와 같이 직업진로특강을 한 사실이 있음을 확인합니다.

활동내역

연 번	참여일자	내용	담당역할
1	2019. 10 3.	직업진로특강	특강강사
2	2021. 6. 3.	직업진로특강	특강강사

발급일자 :

발급 기관명의 [직인]

(별지 22호 서식)

사회봉사 활동 실적 현황

[분야 : 기계 직종 : 기계조립 신청인 : 홍길동]

순번	기관 또는 단체명	봉사 및 참여 내용	참여일자	봉사시간	비고 (근거서류)
1	나눔이봉사단	농기계 수리 및 정비 지원	2005.6.20	5시간	첨부000 (페이지)
2	천사의 집	무료 급식봉사	2002.3.5	2시간	첨부000 (페이지)
3	부송양로원	무료 근로봉사 (청소하기, 뭍씻겨 주기)	2008.3.2~3.3	2일 0시간	첨부000 (페이지)
4	대한적십자사	헌혈	2020. 3 .6.	4시간	첨부000 (페이지)
5					첨부000 (페이지)
6					첨부000 (페이지)
7					첨부000 (페이지)
8					첨부000 (페이지)
9					첨부000 (페이지)
10					첨부000 (페이지)
11					첨부000 (페이지)
12					첨부000 (페이지)
13					첨부000 (페이지)
14					첨부000 (페이지)
15					첨부000 (페이지)
16					첨부000 (페이지)
17					첨부000 (페이지)
18					첨부000 (페이지)
19					첨부000 (페이지)
20					첨부000 (페이지)

사회봉사 활동 실적 현황 작성시 유의사항

□ 사회봉사 활동 실적 현황(별지 22호 서식)

- 신청직종과 관계없이 봉사한 실적을 기재
 - 대상실적은 자원봉사활동기본법 제7조 (자원봉사활동의 범위)에 따른 자원봉사활동
 - 신청분야, 직종, 신청인의 성명을 기재
 - 기관 또는 단체명란은 참여·활동한 기관(단체)의 명칭을 기재
 - 참여일자, 봉사시간을 일자별로 기재
 - 헌혈은 회당 4시간 인정
 - 금전적 기부는 반영하지 않음
 - 봉사실적 인증서에는 활동기간, 장소, 시간, 활동내용 등이 기재되어 있어야 합니다.
 - 근거서류는 봉사활동시간이 명기된 사회복지자원봉사 실적인증서 원본 또는 사본을 제출하여야 합니다.
- ※ (예시 참조) - “사회복지자원봉사실적 인증서”
- 사회복지자원봉사인증관리(www.vms.or.kr) 또는 1365자원봉사 포털(www.1365.go.kr)에서 발급한 실적증명서 인정 가능
 - 공고일 기준 10년 이내 실적만 인정

[첨부] 사회봉사 활동 근거서류 양식 “예시”

온라인 확인번호 제○○○○○-○○○○-○○○○호

발급번호 제○○○○-○○○○호

사회복지자원봉사실적 인증서

성 명 : 홍길동

생년월일 : 0000.00.00

주 소 : 경상북도

[자원봉사활동 실적]

- 활동기간 : 2006년 6월 20일
- 장 소 : 00사회복지관
- 활동시간 : 8시간
- 활동횟수 : 1회
- 활동내용 : 농기계 수리 및 정비 지원

사회복지자원봉사 관리규정 제9조 제2항에 따라 위와 같이 자원봉사 실적이 있음을 인증함.

2026년 월 일

인증관리요원 제0000호 000 성명 (인)

발급 기관명의 [직인]

(별지 23호 서식)

경상북도명장 선정신청서 접수증(접수기관용)

접수번호		접 수 일	2026. . .
신청분야		신청직종	
신청인	성 명	소 속	
	주 소		
	연락처	(휴대전화)	

신청인 : 서명

경상북도명장 선정신청서 접수증(신청인용)

접수번호		접 수 일	2026. . .
신청분야		신청직종	
신청인 성명		소 속	
접수 기관	기 관 명	경북도청	
	연 락 처	054-880-2683	

접수자 : 서명



시 군

고 시

영천시 고시 제2026-44호

영천 도시관리계획(공원 및 공원조성계획) 결정(변경) 및 지형도면 등 고시

영천시 창구동, 교촌동, 화룡동 및 금호읍 교대리 일원 도시관리계획(공원 및 공원 조성계획) 결정(변경)에 대하여 「국토의 계획 및 이용에 관한 법률」 제30조, 같은 법 제32조, 「도시공원 및 녹지 등에 관한 법률」 제16조의2 및 「경상북도 사무위임조례」 제2조 규정에 따라 도시관리계획 결정(변경) 및 지형도면 승인하고, 「토지이용규제 기본법」 제8조의 규정에 따른 지형도면 등을 작성하여 이를 고시합니다.

2026. 04. 27.

영 천 시 장

1. 도시관리계획 결정(변경) 및 지형도면 등 작성 취지

- 「도시공원 및 녹지 등에 관한 법률」 제16조의2 규정에 따른 공원조성계획을 결정(변경)하여 공원의 계획적 개발과 체계적 관리를 도모하기 위함.
- 「토지이용규제 기본법」 제8조제2항의 규정에 따른 지형도면 등을 작성·고시 함으로서 토지이용규제를 투명화 하고자함.

2. 도시관리계획(공원, 공원조성계획) 결정(변경) 조서

가. 도시관리계획(공원) 결정(변경) 조서

1) 공간시설(공원) 결정(변경) 조서

구분	도면 표시 번호	공원명	시설의 종류	위치	면적			최초 결정일	비고
					기정	변경	변경후		
변경	1	마현산 공원	근린 공원	영천시 교촌동 11-69번지일원	202,435	증)7,110	209,545	건고 제5호 (1970.1.10.)	
변경	19	교대 제1공원	어린이 공원	영천시 교대리 211-7번지	3,279	감)380	2,899	경고 제252호 (1984.12.28.)	

2) 공원변경 사유서

도면 표시 번호	공원명	변경내용	변경사유
1	마현산공원	<ul style="list-style-type: none"> • 근린공원 면적 증가 - A=202,435㎡ → 209,545㎡ (증)7,110㎡ 	<ul style="list-style-type: none"> • 공원 입구의 상징성 확보 및 이용자 동선·편의성을 개선하고자 공원 면적 확장
19	교대제1공원	<ul style="list-style-type: none"> • 어린이공원 면적감소 - A = 3,279㎡ → 2,899㎡ (감) 380㎡ 	<ul style="list-style-type: none"> • 지적현황측량 결과 반영 및 세부시설 펌프장 제척에 따른 면적 변경

나. 도시관리계획(공원조성계획) 결정(변경) 조서

1) 마현산 공원

가) 공원조성계획 결정(변경) 총괄 조서

구 분	기정		변경		변경 후		비고
	면적(㎡)	구성비(%)	면적(㎡)	구성비(%)	면적(㎡)	구성비(%)	
공원면적	202,435	100,0	증)7,110	-	209,545	100,0	
시설면적	78,415	38.7	감)1,100	감)1.8	77,315	36.9	

나) 공원조성계획 결정(변경) 총괄표

구 분	기정			변경			변경 후		
	부지면적 (㎡)	건축면적(㎡)		부지면적 (㎡)	건축면적(㎡)		부지면적 (㎡)	건축면적(㎡)	
		바다면적	연면적		바닥 면적	연면적		바다면적	연면적
계	202,435	5,200.72	8,989.27	증)7,110	-	-	209,545	5,200.72	8,989.27
시설면적	78,415			감)1,100			77,315		
도로및광장	15,700	-	-	증)11,126	-	-	26,826	-	-
조경시설	6,075	-	-	증)114	-	-	6,189	-	-
휴양시설	5,193	-	-	감)912	-	-	4,281	-	-
운동시설	9,166	3,400.00	6,200.00	감)33	-	-	9,133	3,400.00	6,200.00
교양시설	39,374	1,559.92	2,540.10	감)18,278	-	-	21,096	1,559.92	2,540.10
편익시설	2,624	50.40	50.40	증)213	-	-	2,837	50.40	50.40
관리시설	283	190.40	198.77	증)346	-	-	629	190.40	198.77
유희시설	-	-	-	증)6,324	-	-	6,324	-	-
녹지	124,020	-	-	증)8,210	-	-	132,230	-	-

가) 공원조성계획 세부시설 결정(변경) 조서
 (1) 세부시설 결정(변경) 조서

구분	시설명	시설 번호		기정				변경				변경 후				비고
		기정	변경	부지 면적 (㎡)	바닥면적	건축물(㎡)	연면적	부지 면적 (㎡)	바닥면적	건축물(㎡)	연면적	부지 면적 (㎡)	바닥면적	건축물(㎡)	연면적	
도로 및 광장	합	계		202,435	5,200.72	8,989.27		증)7,110	-	-	-	209,545	5,200.72	8,989.27	변경	
	공원시설	계		78,415	5,200.72	8,989.27		감)1,100	-	-	-	77,315	5,200.72	8,989.27	변경	
	소	계		15,700	-	-		증)11,126	-	-	-	26,826	-	-	변경	
	도로	-	-	15,275	-	-		증)9,261	-	-	-	24,536	-	-	변경	
	진입광장	1	-	425	-	-		감)425	-	-	-	-	-	-	폐지	
	광장	소계		-	-	-		증)2,290	-	-	-	2,290	-	-	신설	
	광장1	-	1-1	-	-	-		증)156	-	-	-	156	-	-	신설	
	광장2	-	1-2	-	-	-		증)201	-	-	-	201	-	-	신설	
	광장3	-	1-3	-	-	-		증)386	-	-	-	386	-	-	신설	
	광장4	-	1-4	-	-	-		증)1,460	-	-	-	1,460	-	-	신설	
	광장5	-	1-5	-	-	-		증)87	-	-	-	87	-	-	신설	

구분	시설명	시설 번호		기정			변경			변경 후			비고
		기정	변경	부지 면적 (㎡)	바닥면적	건축물(㎡) 연면적	부지 면적 (㎡)	바닥면적	건축물(㎡) 연면적	부지 면적 (㎡)	바닥면적	건축물(㎡) 연면적	
조경 시설	소 계	-	2	6,075	-	-	증)114	-	-	6,189	-	-	변경
				1,260	-	-	-	-	1,260	-	-	-	-
	조경숲 소계	-	2	4,815	-	-	감)2,406	-	-	2,409	-	-	변경
				2,500	-	-	감)1,080	-	-	1,420	-	-	-
	조경숲1	-	3-1	2,315	-	-	감)1,326	-	-	989	-	-	변경
	조경숲2	-	3-2	-	-	-	-	-	-	-	-	-	변경
	피크닉장	-	21	-	-	-	증)1,609	-	-	1,609	-	-	신설
	미로원	-	22	-	-	-	증)911	-	-	911	-	-	신설
	소 계	-	-	5,193	-	-	감)912	-	-	4,281	-	-	변경
	휴게마당 소계	-	-	540	-	-	증)492	-	-	1,032	-	-	변경
휴양 시설	휴게마당1	4	4-1	540	-	-	-	-	540	-	-	변경	
				-	-	-	-	-	-	-	-	-	-
	휴게마당2	-	4-2	-	-	-	증)492	-	-	492	-	-	신설

구분	시설명	시설 번호		기정			변경			변경 후			비고
		기정	변경	부지 면적 (㎡)	건축물(㎡) 바닥면적	연면적	부지 면적 (㎡)	건축물(㎡) 바닥면적	연면적	부지 면적 (㎡)	건축물(㎡) 바닥면적	연면적	
	간디마당	5	-	4,653	-	-	감)4,653	-	-	-	-	-	폐지
	힐링쉼터 소계			-	-	-	증)1,433	-	-	1,433	-	-	신설
	힐링쉼터1	-	23-1	-	-	-	증)853	-	-	853	-	-	신설
	힐링쉼터2	-	23-2	-	-	-	증)580	-	-	580	-	-	신설
	전망쉼터	-	24	-	-	-	증)1,453	-	-	1,453	-	-	신설
	쉼터 소계			-	-	-	증)363	-	-	363	-	-	신설
	쉼터1	-	25-1	-	-	-	증)31	-	-	31	-	-	신설
	쉼터2	-	25-2	-	-	-	증)180	-	-	180	-	-	신설
	쉼터3	-	25-3	-	-	-	증)118	-	-	118	-	-	신설
	쉼터4	-	25-4	-	-	-	증)29	-	-	29	-	-	신설
	쉼터5	-	25-5	-	-	-	증)5	-	-	5	-	-	신설

구분	시설명	시설 번호		기정			변경			변경 후			비고	
		기정	변경	부지 면적 (㎡)	바닥면적	건축물(㎡) 연면적	부지 면적 (㎡)	바닥면적	건축물(㎡) 연면적	부지 면적 (㎡)	바닥면적	건축물(㎡) 연면적		
운동 시설	소 계			9,166	3,400.00	6,200.00	감)33	-	-	9,133	3,400.00	6,200.00	변경	
				535	-	-	감)33	-	-	502	-	-	변경	
	체력 단련장1	6-1	6-1	458	-	-	-	-	-	458	-	-	-	
		6-3	6-3	44	-	-	-	-	-	44	-	-	-	
		6-4	-	33	-	-	감)33	-	-	-	-	-	폐지	
		7	7	3,710	3,400.00	6,200.00	-	-	-	3,710	3,400.00	6,200.00	-	
	야구장	8	8	4,921	-	-	-	-	-	4,921	-	-	-	
		소 계		39,374	1,559.92	2,540.10	감) 18,278	-	-	21,096	1,559.92	2,540.10	변경	
	교양 시설	영천지구전적비 소계			1,310	-	-	-	-	-	1,310	-	-	-
		영천지구 전적비	9-1	9-1	-	-	-	-	-	-	-	-	-	-
9-2			9-2	-	-	-	-	-	-	-	-	-	-	
무공수훈 국가 유공자비		9-2	9-2	-	-	-	-	-	-	-	-	-	-	

구분	시설명	시설 번호		기정			변경			변경 후			비고
		기정	변경	부지 면적 (㎡)	건축물(㎡) 바닥면적	연면적	부지 면적 (㎡)	건축물(㎡) 바닥면적	연면적	부지 면적 (㎡)	건축물(㎡) 바닥면적	연면적	
	영천지구 전승비	10	10	100	-	-	증)114	-	-	214	-	-	변경
	충혼탑	11	11	6,700	-	-	-	-	-	6,700	-	-	-
	우애와 봉사 기념비	13	13	36	-	-	-	-	-	36	-	-	-
	민족통일 기념비	14	14	65	-	-	증)27	-	-	92	-	-	변경
	월남참전 기념비	15	15	668	-	-	증)70	-	-	738	-	-	변경
	영천진투 전망타워	16	16	4,235	1,559.92	2,540.10	-	-	-	4,235	1,559.92	2,540.10	-
	야외체험장 소계			26,260	-	-	감)18,489	-	-	7,771	-	-	변경
	야외 체험장1	17-1	17-1	7,470	-	-	감)3,221	-	-	4,249	-	-	변경
	야외 체험장2	17-2	17-2	1,050	-	-	증)49	-	-	1,099	-	-	변경
	야외 체험장3	17-3	17-3	1,000	-	-	증)1,423	-	-	2,423	-	-	변경
	야외 체험장4	17-4	-	5,520	-	-	감)5,520	-	-	-	-	-	폐지

구분	시설명	시설 번호		기정			변경			변경 후			비고	
		기정	변경	부지 면적 (㎡)	바닥면적	건축물(㎡) 연면적	부지 면적 (㎡)	바닥면적	건축물(㎡) 연면적	부지 면적 (㎡)	바닥면적	건축물(㎡) 연면적		
편의 시설	야외 체험장5	17-5	-	3,540	-	-	감)3,540	-	-	-	-	-	폐지	
		17-6	-	1,020	-	-	감)1,020	-	-	-	-	-	폐지	
	야외 체험장7	17-7	-	3,090	-	-	감)3,090	-	-	-	-	-	폐지	
		17-8	-	3,570	-	-	감)3,570	-	-	-	-	-	폐지	
	소 계				2,624	50.40	50.40	증)213	-	-	-	50.40	50.40	변경
	주차장 소개				2,392	-	-	증)181	-	-	-	-	-	변경
	주차장1	18-1	18-1		700	-	-	증)1,039	-	-	-	-	-	변경
		주차장2	18-2	18-2	1,692	-	-	감)858	-	-	-	-	-	변경
화장실 소개				232	50.40	50.40	증)32	-	-	-	50.40	50.40	변경	
화장실1	19	19-1		232	50.40	50.40	-	-	-	-	50.40	50.40	변경	
	화장실2	-	19-2	-	-	-	증)32	-	-	-	-	-	신설	

구분	시설명	시설 번호		기정			변경			변경 후			비고
		기정	변경	부지 면적 (㎡)	건축물(㎡) 바닥면적	연면적	부지 면적 (㎡)	건축물(㎡) 바닥면적	연면적	부지 면적 (㎡)	건축물(㎡) 바닥면적	연면적	
관리 시설	소 계	-	20	283	190.40	198.77	증)346	-	-	629	190.40	198.77	변경
				283	190.40	198.77	-	-	283	190.40	198.77	-	
	관리사무소1	-	26-1	-	-	-	증)220	-	-	220	-	-	신설
	관리사무소2	-	26-2	-	-	-	증)126	-	-	126	-	-	신설
유회 시설	소 계	-	28	-	-	-	증)6,324	-	-	6,324	-	-	신설
				-	-	-	증)3,898	-	-	3,898	-	-	-
	포레스트 슬라이드	-	27	-	-	-	증)2,426	-	-	2,426	-	-	신설
	포레스트 어드벤처	-	28	-	-	-	증)8,210	-	-	8,210	-	-	신설
	녹 지			124,020	-	-						-	

(2) 도로 결정(변경) 조서

등 급	류 별	번 호	폭원 (m)		기 정						변경						변경 후			비 고				
			기정	변경	연장 (m)	면적 (㎡)	기능	기점	종점	연장 (m)	면적 (㎡)	기능	기점	종점	연장 (m)	면적 (㎡)	기능	기점	종점					
계			-	-	3,738	15,275	-	-	-	-	-	-	-	2,573	증) 9,261	-	-	6,311	24,536	-	-	-	-	
			-	-	1,828	12,230	-	-	-	-	-	-	-	-	증) 1,315	4,811	-	-	3,143	17,041	-	-	-	-
3	1		4	4	200	800	진입로	구역계	구역계	구역계	구역계	구역계	-	-	-	-	200	800	진입로	구역계	구역계	구역계	-	
3	2		4	4	28	112	진입로	구역계	구역계	구역계	구역계	구역계	-	-	-	-	28	112	진입로	구역계	구역계	구역계	소로3-3	
3	3		4	4	248	992	진입로	구역계	영친진투 전망타워	구역계	구역계	구역계	-	증) 46	-	248	1,038	진입로	구역계	영친진투 전망타워	구역계	영친진투 전망타워	변경	
3	4		4	4	158	632	연결로	소로3-6	영친진투 전망타워	소로3-6	소로3-6	소로3-6	-	-	-	158	632	연결로	소로3-6	영친진투 전망타워	소로3-6	영친진투 전망타워	-	
3	5		4	4	81	324	연결로	야외 체험장2	영친진투 전망타워	야외 체험장2	야외 체험장2	야외 체험장2	-	증) 18	-	81	342	연결로	야외 체험장2	야외 체험장2	야외 체험장2	야외 체험장2	영친진투 전망타워	변경
3	6		6	8	221	1,326	진입로	구역계	소로3-14	구역계	소로3-14	소로3-14	-	증) 622	-	221	1,948	진입로	구역계	소로3-14	소로3-14	소로3-14	변경	
3	7		3.6	3.6	21	76	진입로	구역계	소로3-1	구역계	소로3-1	소로3-1	-	-	-	21	76	진입로	구역계	소로3-1	소로3-1	소로3-1	-	
3	8		3.6	3.6	34	122	진입로	구역계	소로3-1	구역계	소로3-1	소로3-1	-	-	-	34	122	진입로	구역계	소로3-1	소로3-1	소로3-1	-	
3	9		3.6	3.6	75	270	진입로	구역계	소로3-3	구역계	소로3-3	소로3-3	-	-	-	75	270	진입로	구역계	소로3-3	소로3-3	소로3-3	-	
3	10		3	3	57	171	진입로	구역계	소로3-1	구역계	소로3-1	소로3-1	-	-	-	57	171	진입로	구역계	소로3-1	소로3-1	소로3-1	-	

소 로

등급	류별	번호	폭원 (m)		기정				변경				변경 후				비고		
			기정	변경	연장 (m)	면적 (㎡)	기능	기점	종점	연장 (m)	면적 (㎡)	기능	기점	종점	연장 (m)	면적 (㎡)		기능	기점
3	23	-	3	-	-	-	-	-	증) 114	증) 342	-	-	-	114	342	연결로	소로3-17	소로3-18	신설
3	24	-	3	-	-	-	-	-	증) 79	증) 237	-	-	-	79	237	연결로	소로3-18	산책로31	신설
3	25	-	3	-	-	-	-	-	증) 192	증) 576	-	-	-	192	576	연결로	소로3-3	산책로31	신설
	소계	-	-	1,910	3,045	-	-	-	증) 1,552	증) 4,450	-	-	-	3,168	7,495	-	-	-	-
	1	1.5	2.5	368	552	연결로	산책로8	민족통일 기념비	감) 10	감) 343	-	-	-	358	895	연결로	광장2	산책로8	변경
	2	1.5	-	67	101	연결로	소로3-3	산책로6	감) 67	감) 101	-	-	-	-	-	-	-	-	폐지
	3	1.2	2.0	68	82	연결로	체력 단련장1	휴게쉼터	감) 3	증) 90	-	-	65	172	연결로	소로3-3	휴게쉼터	변경	
	4	1.2	2.0	228	274	연결로	휴게 쉼터	체력 단련장4	감) 86	증) 10	-	-	142	284	연결로	휴게 쉼터	소로3-4	변경	
	5	2.0	-	212	424	연결로	산책로6	주차장2	감) 212	감) 424	-	-	-	-	-	-	-	폐지	
	6	2.0	-	304	608	연결로	소로3-11	소로3-5	감) 304	감) 608	-	-	-	-	-	-	-	폐지	
	7	1.2	-	97	116	연결로	소로3-6	소로3-5	감) 97	감) 116	-	-	-	-	-	-	-	폐지	
	8	2.0	2.5	90	180	연결로	구역계	소로3-14	증) 2	증) 50	-	-	92	230	진입로	구역계	소로3-14	변경	

산책로

등 급	류 별	번 호	폭원 (m)		기정						변경						변경 후				비 고
			기정	변경	연장 (m)	면적 (㎡)	기능	기점	종점	연장 (m)	면적 (㎡)	기능	기점	종점	연장 (m)	면적 (㎡)	기능	기점	종점		
		9	1.0	-	47	47	연결로	소로3-3	화장실	감) 47	감) 47	-	-	-	-	-	-	-	폐 지		
		10	1.5	2.0	163	245	연결로	소로3-5	산책로6	감) 64	감) 47	-	-	-	99	198	연결로	영천전 투전망 타워	소로3-17	변 경	
		11	1.5	1.5	27	41	연결로	영천전 투전망 타워	산책로10	증) 55	증) 82	-	-	-	82	123	연결로	산책로10	소로3-17	변 경	
		12	1.5	1.5	56	84	연결로	산책로10	산책로13	감) 4	감) 6	-	-	-	52	78	연결로	산책로11	소로3-17	변 경	
		13	1.5	-	150	225	연결로	산책로6	산책로6	감) 150	감) 225	-	-	-	-	-	-	-	폐 지		
		14	1.5	-	17	26	연결로	산책로6	산책로13	감) 17	감) 26	-	-	-	-	-	-	-	폐 지		
		15	2.5	4	16	40	연결로	화장실	야외 체험장8	증) 10	증) 64	-	-	-	26	104	연결로	광장1-5	산책로32	변 경	
		16	-	2.5	-	-	-	-	-	증) 159	증) 397.5	-	-	-	159	397.5	연결로	산책로1	산책로1	신 설	
		17	-	2	-	-	-	-	-	증) 550	증) 1,100	-	-	-	550	1,100	연결로	소로3-6	소로3-14	신 설	
		18	-	2	-	-	-	-	-	증) 107	증) 214	-	-	-	107	214	연결로	광장1	산책로17	신 설	
		19	-	2	-	-	-	-	-	증) 91	증) 182	-	-	-	91	182	연결로	주차장1	산책로18	신 설	
		20	-	2	-	-	-	-	-	증) 60	증) 120	-	-	-	60	120	연결로	산책로17	광장1	신 설	

등급	류별	번호	폭원 (m)		기정						변경						변경 후				비고
			기정	변경	연장 (m)	면적 (㎡)	기능	기점	종점	연장 (m)	면적 (㎡)	기능	기점	종점	연장 (m)	면적 (㎡)	기능	기점	종점		
		21	-	1.5	-	-	-	-	-	-	증) 71	증) 106.5	-	-	-	71	106.5	연결로	조경숲1	소로3-18	신설
		22	-	1.5	-	-	-	-	-	-	증) 30	증) 45	-	-	-	30	45	연결로	산책로21	소로3-19	신설
		23	-	1.5	-	-	-	-	-	-	증) 77	증) 115.5	-	-	-	77	115.5	연결로	소로3-18	소로3-21	신설
		24	-	1.5	-	-	-	-	-	-	증) 34	증) 51	-	-	-	34	51	연결로	소로3-21	산책로23	신설
		25	-	1.5	-	-	-	-	-	-	증) 40	증) 60	-	-	-	40	60	연결로	소로3-21	소로3-21	신설
		26	-	1.5	-	-	-	-	-	-	증) 40	증) 60	-	-	-	40	60	연결로	산책로25	소로3-21	신설
		27	-	1.5	-	-	-	-	-	-	증) 79	증) 118.5	-	-	-	79	118.5	연결로	소로3-22	산책로28	신설
		28	-	1.5	-	-	-	-	-	-	증) 87	증) 130.5	-	-	-	87	130.5	연결로	소로3-21	소로3-21	신설
		29	-	1.5	-	-	-	-	-	-	증) 98	증) 147	-	-	-	98	147	연결로	소로3-23	산책로31	신설
		30	-	1.5	-	-	-	-	-	-	증) 26	증) 39	-	-	-	26	39	연결로	소로3-23	산책로32	신설
		31	-	4	-	-	-	-	-	-	증) 73	증) 292	-	-	-	73	292	진입로	구역계	산책로32	신설
		32	-	4	-	-	-	-	-	-	증) 466	증) 1,864	-	-	-	466	1,864	연결로	산책로32	산책로32	신설
		33	-	4	-	-	-	-	-	-	증) 3	증) 12	-	-	-	3	12	연결로	피크닉장	산책로32	신설

등 급	류 별	번 호	폭원 (m)		기정						변경						변경 후				비 고
			기정	변경	연장 (m)	면적 (㎡)	기능	기점	종점	연장 (m)	면적 (㎡)	기능	기점	종점	연장 (m)	면적 (㎡)	기능	기점	종점		
		34	-	2	-	-	-	-	-	-	증) 17	증) 34	-	-	17	34	진입로	구역계	소로3-1	신 설	
		35	-	2.5	-	-	-	-	-	-	증) 11	증) 27.5	-	-	11	27.5	연결로	충훈탐	녹지	신 설	
		36	-	2.5	-	-	-	-	-	-	증) 17	증) 42.5	-	-	17	42.5	연결로	산책로35	산책로37	신 설	
		37	-	2.5	-	-	-	-	-	-	증) 11	증) 27.5	-	-	11	27.5	연결로	충훈탐	산책로38	신 설	
		38	-	2	-	-	-	-	-	-	증) 75	증) 150	-	-	75	150	진입로	구역계	충훈탐	신 설	
		39	-	1.5	-	-	-	-	-	-	증) 14	증) 21	-	-	14	21	진입로	구역계	소로3-3	신 설	
		40	-	3.5	-	-	-	-	-	-	증) 12	증) 42	-	-	12	42	진입로	구역계	소로3-2	신 설	
		41	-	3	-	-	-	-	-	-	증) 4	증) 12	-	-	4	12	연결로	체력 단련장1	영천지구 전승비	신 설	

2) 교대 제1공원

가) 공원조성계획 결정 총괄 조서

구분	부지면적(㎡)	시설면적(㎡)	건축규모(㎡)		구성비(%)	비 고
			건축면적	연면적		
총 계	2,899	1,266	33	33	100.0	
도로 및 광장	912	912	-	-	31.5	
휴양시설	49	49	-	-	1.7	
유희시설	272	272	-	-	9.4	
편의시설	33	33	33	33	1.1	
녹지 및 기타	1,633	-	-	-	56.3	

시 설 율	$(1,266 \div 2,899) \times 100\% =$	43.7 %
-------	-------------------------------------	--------

건 폐 율	$(33 \div 2,899) \times 100\% =$	1.1 %
-------	----------------------------------	-------

나) 세부시설 결정 조서

구분	시설명	부호	위치	부지면적(㎡)	시설면적(㎡)	건축물(㎡)			공작물	비고
						동수	바닥면적	연면적		
	총계			2,899	1,266	1	33	33	15	
도로 및 광장	소계			912	912	-	-	-	-	
	도로			670	670	-	-	-	-	
	광장	가	2개소	242	242	-	-	-	-	
		가-1	211-7공	92	92	-	-	-	-	
		가-2	211-7공	150	150	-	-	-	-	
휴양 시설	소계			49	49	-	-	-	12	
	유타	나	211-7공	49	49	-	-	-	-	
	파크라	1	211-7공	-	-	-	-	-	2	
	벤치	2	전지역	-	-	-	-	-	10	
유희 시설	소계			272	272	-	-	-	3	
	유아 놀이터	다	211-7공	272	272	-	-	-	-	
	놀이시설A	3	211-7공	-	-	-	-	-	1	
	놀이시설B	4	211-7공	-	-	-	-	-	1	
	놀이시설C	5	211-7공	-	-	-	-	-	1	
편의 시설	소계			33	33	1	33	33	-	
	화장실	라	211-7공	33	33	1	33	33	-	
녹지 및 기타시설	소계			1,633	-	-	-	-	-	
	녹지			1,633	-	-	-	-	-	

다) 도로 결정 조서

등급	류별	번호	폭원 (m)	연장 (m)	면적		기능	기점	종점	비고
					(㎡)	(㎡)				
합계				240		670				
소로	3	1	4~6	34		166	특수도로	대로3-6호선	동측광장	진입로
	3	2	2~4	170		438	특수도로	동측광장	동측광장	연결로
	3	3	1~2	36		66	특수도로	동측광장	서측광장	연결로

2. 도시관리계획 결정(변경) 및 지형도면승인 도서: “계제 생략”

※ 「토지이용규제 기본법」 제8조에 의한 지형도면 등은 토지이음(<http://www.eum.go.kr>)에서 열람이 가능함.

3. 관계도서는 영천시청 도시계획과에 비치하여 일반인에게 보이며, 기타 자세한 사항에 대하여는 도시계획과(T.054-330-6321)로 문의하시기 바랍니다.

경산시 고시 제2026-69호

농어촌도로(리도203호선) 노선지정, 도시관리계획(소로2-남천10) 결정, 실시계획 인가 및 지형도면 고시

경산시 남천면 원리, 하도리 일원 『남천면 하도리(리도203호선) 진입로 확포장공사』에 대하여 「농어촌도로 정비법」 제9조 제5항, 「국토의 계획 및 이용에 관한 법률」 제30조, 제32조, 제88조, 「토지이용규제 기본법」 제8조의 규정에 따라 농어촌도로 노선지정, 도시관리계획 결정, 실시계획 인가 및 지형도면 등을 다음과 같이 고시합니다.

2026년 4월 27일

경 산 시 장

1. 농어촌도로 노선지정

읍면	도로의 종류	노선명	노선 번호	도로구간		총연장	주요 경과지	개발계획		지정(폐지·변경)사유
				기점	종점			도로 너비 (m)	포장 너비 (m)	
남천	농어촌도로 (농도)	203 호선	203	남천면 원리 194-5	남천면 하도리 175-4	L=1,470m	-	8	8	남천면 하도리 (리도203호선) 진입로 확포장공사를 통해 교통불편 해소 및 주거환경개선에 기여

※ 노선 지정 등 관련서류는 경산시청 도로철도과(053-810-6046)에 비치 및 열람

2. 도시관리계획 결정 조서 (의제사항)

가. 도시계획시설 결정 조서

1) 교통시설

가) 도로 결정조서

구분	규 모				기능	연장 (m)	기점	종점	사용형태	주요 경과지	최초 결정일	비고
	등급	류별	번호	폭원 (m)								
신설	소로	2	남천10	8	국지 도로	1,470	남천면 원리 194-5	남천면 하도리 175-4	일반 도로			

나) 도로 변경 사유서

변경전 도로명	변경후 도로명	변경내용	변경사유
-	소로2-남천10	<ul style="list-style-type: none"> 도로노선 신설 L=1,470m B=8m 	<ul style="list-style-type: none"> 농어촌도로 리도203호선 개설을 위하여 국토의 계획 및 이용에 관한 법률 제30조에 따라 도시관리계획 (교통시설:도로)으로 결정하고자 함

나. 도시관리계획 결정도면 및 지형도면 : 붙임과 같음(도면계재 생략)

※「토지이용규제 기본법」 제8조에 의한 지형도면 등은

토지이용규제정보시스템(<http://luris.mltm.go.kr>)에서 열람이 가능함.

3. 실시계획인가 (의제사항)

가. 사업시행지의 위치 : 경산시 남천면 원리~하도리 일원

나. 사업의 종류 및 명칭

- 종 류 : 도로
- 명 칭 : 소로2-남천10호선

다. 사업의 규모 : L=1,470m, B=8.0m

라. 사업 시행자의 성명 및 주소

- 성 명 : 경산시장
- 주 소 : 경산시 남매로 159(중방동)

마. 사업의 시행기간 : 도로의 노선지정 공고일로부터 ~ 2027. 12. 31.까지

바. 실시계획인가 사유 : 농어촌도로를 개설하여 도로 이용자들의 교통불편을 해소하고 농촌 및 도시 주거환경개선에 기여하고자 함.

사. 수용 또는 사용할 토지 또는 건물의 소재지·지번·지목·면적, 소유권과 소유권 외의 권리의 명세 및 그 소유자·권리자의 성명·주소 : 별첨

사용 또는 수용할 토지 조서

일련 번호	소재지	지번	지목	면적(㎡)		소유자		관계인		비고
				공부면적	편입면적	성명	주소	성명	주소	
1	남천면 원리	194-7	도	651	54	국토 교통부	(국)			
2	남천면 원리	194-8	답	691	67	국토 교통부	(국)			
3	남천면 원리	194-6	도	36	36	경산시	(공)			
4	남천면 원리	195-1	천	46	46	경산시	(공)			
5	남천면 원리	195-4	답	274	158	국토 교통부	(국)			
6	남천면 원리	195-6	도	110	110	경산시	(공)			
7	남천면 원리	195-5	도	30	27	국토 교통부	(국)			
8	남천면 원리	192-1	답	2,873	7	국토 교통부	(국)			
9	남천면 원리	192-2	도	195	195	국토 교통부	(국)			
10	남천면 원리	333	구	387	149	농림축산식 품부	(국)			
11	남천면 원리	191-2	도	69	49	국토 교통부	(국)			
12	남천면 원리	327-11	천	1,151	956	국토 교통부	(국)			

일련 번호	소재지	지번	지목	면적(㎡)		소유자		관계인			비고
				공부면적	편입면적	성명	주소	성명	주소	관계	
13	남천면 원리	291-7	도	1	1	경산시	(공)				
14	남천면 원리	327-12	천	22,958	632	국도 교통부	(국)				
15	남천면 원리	194-5	담	208	56	국도 교통부	(국)				
16	남천면 원리	198-2	담	413	87	국도 교통부	(국)				
17	남천면 원리	196-1	담	3	3	국도 교통부	(국)				
18	남천면 원리	198-4	도	3	3	배*조	경산시 남천면 원동 163				
19	남천면 원리	196-5	대	80	80	경산시	(공)				
20	남천면 원리	196-6	대	111	111	경산시	(공)				
21	남천면 원리	197-5	대	1	1	경산시	(공)				
22	남천면 원리	196-2	도	50	50	경산시	(공)				
23	남천면 원리	197-6	전	65	65	경산시	(공)				
24	남천면 원리	197-7	대	48	48	경산시	(공)				
25	남천면 원리	197-3	전	46	46	경산시	(공)				

일련 번호	소재지	지번	지목	면적(m ²)		소유자		관계인			비고
				공부면적	편입면적	성명	주소	성명	주소	관계인	
26	남천면 원리	327-7	천	33	33	국토 교통부	(국)				
27	남천면 원리	191-3	답	16	16	국토 교통부	(국)				
28	남천면 원리	327-8	천	177	105	국토 교통부	(국)				
29	남천면 원리	327-9	대	425	166	기획 재정부	(국)				
30	남천면 원리	327-10	천	496	267	국토 교통부	(국)				
31	남천면 원리	327-4	천	3,318	548	국토 교통부	(국)				
32	남천면 원리	291-5	임	6	6	경산시	(공)				
33	남천면 원리	291-1	임	36	32	국토 교통부	(국)				
34	남천면 원리	291-6	임	258	258	경산시	(공)				
35	남천면 원리	289-1	철	6,628	3	국토 교통부	(국)				
36	남천면 원리	305-1	천	102	102	경산시	(공)				
37	남천면 원리	304	철	11,838	1,496	국토 교통부	(국)				
38	남천면 원리	308-2	철	932	446	국토 교통부	(국)				

일련 번호	소재지	지번	지목	면적(㎡)		소유자		관계인			비고
				공부면적	편입면적	성명	주소	성명	주소	관리 관계	
39	남천면 원리	308-1	철	714	115	국토 교통부	(국)				
40	남천면 하도리	810	친	101,931	633	국토 교통부	(국)				
41	남천면 하도리	652-9	답	9	9	경산시	(공)				
42	남천면 하도리	649-1	철	235	160	국토 교통부	(국)				
43	남천면 하도리	649-4	도	46	5	경산시	(공)				
44	남천면 하도리	649-10	대	1	1	경산시	(공)				
45	남천면 하도리	649-11	대	6	6	노*철	경상북도 경산시 경청로222길 34,112동 201호	경산시	경상북도 경산시 대학로16길 26	근저당권 설정	
								산림조합	경산시 대학로16길 26	지상권 설정	
46	남천면 하도리	645-3	도	320	279	한국농어촌 공사	경기도 의왕시 포인동 487				지분 1/3
						원*금	경산군 남천면 원동 253			지분 1/3	
47	남천면 하도리	645-2	도	63	63	배*근	경산군 남천면 원동 253				지분 1/3
						김*량	경산군 경산읍 상방동 238	주식회사 정리금융 공사	서울특별시 중구 다동 33	가압류	지분 3/24

일련 번호	소재지	지번	지목	면적(m ²)		소유자		관계인			비고
				공부면적	편입면적	성명	주소	성명	주소	관계	
48	남천면 하도리	645-2	도	63	63	배*국	경산군 경산읍 상방동 238	국민건강 보험공단	강원도 원주시 건강로32 (남양주가평지사)	압류	지분 3/24
								한국자산 관리공사	부산광역시 남구문현금융로 40	가압류	
								대구 달서구		압류	지분 2/24
								대구달서 경찰서		압류	
								대구 광역시		압류	
								대구 남구		압류	
								대구 광역시		압류	
								대구 남구청		압류	
49	남천면 하도리	653-1	철	2,750	1,453	배*영	경산군 경산읍 상방동 238	서대구 세무서		압류	
								국민건강 보험공단	강원도 원주시 건강로32 (남양주가평지사)	압류	
								국도 교통부	(국)		
50	남천면 하도리	649-3	철	185	122	국도 교통부	(국)				
51	남천면 하도리	664-1	철	1,451	103	국도 교통부	(국)				

일련 번호	소재지	지번	지목	면적(m ²)		소유자		관계인			비고
				공부면적	편입면적	성명	주소	성명	주소	권리 관계	
52	남천면 하도리	855	도	2,517	1,061	국토 교통부	(국)				
53	남천면 하도리	664-6	대	1	1	신*숙	경산군 남천면 금곡리 116				
54	남천면 하도리	664-4	도	66	66	경산시	(공)				
55	남천면 하도리	664-5	도	176	159	한국농어촌 공사	경기도 의왕시 포일동 487				
56	남천면 하도리	665-10	철	2	1	기획 재정부	(국)				
57	남천면 하도리	665-6	도	60	53	한국농어촌 공사	경기도 의왕시 포일동 487				
58	남천면 하도리	665-11	철	25	14	기획 재정부	(국)				
59	남천면 하도리	665-1	도	76	69	국토 교통부	(국)				
60	남천면 하도리	667-3	도	152	50	경산시	(공)				
61	남천면 하도리	668-4	도	102	102	경산시	(공)				
62	남천면 하도리	644-3	과	2	2	경산시	(공)				
63	남천면 하도리	641-3	도	312	311	한국농어촌 공사	경기도 의왕시 포일동 487				
64	남천면 하도리	641-4	잡	28	28	경산시	(공)				

일련 번호	소재지	지번	지목	면적(m ²)		소유자		관계인			비고
				공부면적	편입면적	성명	주소	성명	주소	관리 관계	
65	남천면 하도리	641-2	도	175	175	한국농어촌 공사	경기도 의왕시 포일동 487				
66	남천면 하도리	856	구	218	16	농림축산 식품부	(국)				
67	남천면 하도리	638-5	도	2	2	경산시	(공)				
68	남천면 하도리	638-4	도	1	1	배*조	경상북도 경산시 남천면원동 75				
69	남천면 하도리	639-1	도	39	39	경산시	(공)				
70	남천면 하도리	639-5	도	54	1	경산시	(공)				
71	남천면 하도리	639-7	답	23	23	경산시	(공)				
72	남천면 하도리	639-2	천	188	55	경상북도	(공)				
73	남천면 하도리	640-1	도	119	65	경산시	(공)				
74	남천면 하도리	640-3	창	31	31	경산시	(공)				
75	남천면 하도리	303-10	산임	502	502	경산시	(공)				
76	남천면 하도리	639-3	천	430	227	경상북도	(공)				
77	남천면 하도리	303-11	산임	382	186	경산시	(공)				

일련 번호	소재지	지번	지목	면적(㎡)		소유자		관계인			비고
				공부면적	편입면적	성명	주소	성명	주소	관계인	
78	남천면 하도리	574-7	차	82	33	경산시	(공)				
79	남천면 하도리	571-1	도	868	497	국도 교통부	(국)				
80	남천면 하도리	571	진	230	169	경산시	(공)				
81	남천면 하도리	574-5	대	1	1	경산시	(공)				
82	남천면 하도리	572-3	도	92	92	국도 교통부	(국)				
83	남천면 하도리	572-4	임	66	66	경산시	(공)				
84	남천면 하도리	574-6	대	45	42	경산시	(공)				
85	남천면 하도리	574-4	도	15	15	국도 교통부	(국)				
86	남천면 하도리	573-4	도	12	9	경산시	(공)				
87	남천면 하도리	578-3	도	101	101	한국농어촌 공사	경기도 의왕시 포일동487				
88	남천면 하도리	578-8	전	290	246	경산시	(공)				
89	남천면 하도리	578-7	전	122	114	경산시	(공)				
90	남천면 하도리	579-7	과	65	37	경산시	(공)				

일련 번호	소재지	지번	지목	면적(m ²)		소유자		관계인			비고
				공부면적	편입면적	성명	주소	성명	주소	관계	
91	남천면 하도리	579-9	과	148	148	경산시	(공)				
92	남천면 하도리	579-8	과	110	110	경산시	(공)				
93	남천면 하도리	579-5	친	312	179	경상북도	(공)				
94	남천면 하도리	567-5	도	265	36	국토 교통부	(국)				
95	남천면 하도리	568-4	도	245	80	국토 교통부	(국)				
96	남천면 하도리	568-2	도	89	28	국토 교통부	(국)				
97	남천면 하도리	570-1	도	972	246	국토 교통부	(국)				
98	남천면 하도리	572-2	도	30	24	경산시	(공)				
99	남천면 하도리	573-2	도	33	33	국토 교통부	(국)				
100	남천면 하도리	573-3	도	48	48	국토 교통부	(국)				
101	남천면 하도리	573-5	도	11	11	국토 교통부	(국)				
102	남천면 하도리	578-6	도	10	10	국토 교통부	(국)				
103	남천면 하도리	578-2	도	63	63	한국농어촌 공사	경기도 의왕시 포일동 487				

일련 번호	소재지	지번	지목	면적(㎡)		소유자		관계인			비고
				공부면적	편입면적	성명	주소	성명	주소	관계	
104	남천면 하도리	854	도	1,230	250	국토 교통부	(국)				
105	남천면 하도리	579-6	천	250	243	경상북도	(공)				
106	남천면 하도리	579-3	천	76	10	경상북도	(공)				
107	남천면 하도리	579-4	천	274	132	경상북도	(공)				
108	남천면 하도리	181-2	천	587	104	경상북도	(공)				
109	남천면 하도리	181-8	답	1	1	경산시	(공)				
110	남천면 하도리	181-6	천	197	196	경상북도	(공)				
111	남천면 하도리	180-1	천	53	50	경상북도	(공)				
112	남천면 하도리	180-2	답	9	9	경산시	(공)				
113	남천면 하도리	179-1	답	45	45	경산시	(공)				
114	남천면 하도리	178-3	도	9	9	한국농어촌 공사	경기도 의왕시 포인동 487				
115	남천면 하도리	178-5	답	189	189	경산시	(공)				
116	남천면 하도리	178-2	도	69	69	경상북도	(공)				

일련 번호	소재지	지번	지목	면적(㎡)		소유자		관계인			비고
				공부면적	편입면적	성명	주소	성명	주소	권리 관계	
117	남천면 하도리	177-2	도	3	3	김무제	경산군 남천면 하도동 521				
118	남천면 하도리	177-3	대	20	20	하도리 마을회	경산시 남천면 하도로 153				
119	남천면 하도리	176-10	대	73	25	경산시	(공)				
120	남천면 하도리	176-2	도	13	13	경산시	(공)				
121	남천면 하도리	176-11	대	63	63	경산시	(공)				
122	남천면 하도리	176-12	답	57	57	경산시	(공)				
123	남천면 하도리	176-3	도	235	235	경산시	(공)				
124	남천면 하도리	176-13	답	93	93	김*락	서울 양천구목동912 목동신시가지아파트 515동 208호				지분 1/4
125	남천면 하도리	175-6	전	171	171	천*경	충청남도 계룡시 엄사면 번영3길 91, 110동 803호				지분 1/4
						천*경	경상북도 경산시 암람읍 암독4로 12, 101동 1501호				지분 1/4
						천*아	경상북도 경산시 대학로8길 32,103동				지분 1/4
						천*대	대구광역시 수성구 달구벌대로 2435, 108동 3905호				지분 1/4

일련 번호	소재지	지번	지목	면적(㎡)		소유자		관계인			비고
				공부면적	편입면적	성명	주소	성명	주소	관계인	
126	남천면 하도리	175-5	도	124	116	경산시	(공)				
127	남천면 하도리	175-4	전	125	5	경산시	(공)				
128	남천면 하도리	181-4	천	46	31	경상북도	(공)				
129	남천면 하도리	182-1	천	261	152	경상북도	(공)				
130	남천면 하도리	182-4	천	4	1	경상북도	(공)				
131	남천면 하도리	182-6	천	4	4	경상북도	(공)				
132	남천면 하도리	182-7	답	4	4	천*인	서울 성동구 광장동 355-2 현대빌라 비이-202				
133	남천면 하도리	182-3	천	24	23	경상북도	(공)				
134	남천면 하도리	184-1	도	99	99	경산시	(공)				
135	남천면 하도리	184-3	도	65	61	한국농어촌 공사	경기도 의왕시 포인동 487				
136	남천면 하도리	185-3	도	61	60	한국농어촌 공사	경기도 의왕시 포인동 487				
137	남천면 하도리	185-1	도	109	109	경산시	(공)				

일련 번호	소재지	지번	지목	면적(m ²)		소유자		관계인			비고
				공부면적	편입면적	성명	주소	성명	주소	관계인	
138	남천면 하도리	825	도	5,940	598	국토 교통부	(국)				
139	남천면 하도리	186-8	도	24	24	천*길	경상군 남천면 하도동 155				
140	남천면 하도리	186-4	도	13	5	한국농어촌 공사	경기도 의왕시 포일동 487				
141	남천면 하도리	187-2	도	7	7	유*수	경산군 남천면 하도동 171				
142	남천면 하도리	187-4	도	22	6	한국농어촌 공사	경기도 의왕시 포일동 487				
143	남천면 하도리	187-6	도	2	2	유*수	경산군 남천면 하도동 171				
144	남천면 하도리	188-1	도	24	1	한국농어촌 공사	경기도 의왕시 포일동 487				

경산시 고시 제2026-70호

경산 도시관리계획[근린공원1(신제지) 조성계획] 결정(변경) 및 지형도면 고시

경산시 진량읍 신제리 일원의 경산 도시관리계획[근린공원1(신제지) 조성계획] 결정(변경)에 대하여, 도시공원 및 녹지 등에 관한 법률」 제16조의2 및 「국토의 계획 및 이용에 관한 법률」 제30조, 제32조, 「토지이용규제 기본법」 제8조의 규정에 따라 공원조성계획 결정(변경) 및 지형도면을 승인하고 다음과 같이 고시합니다.

2026년 4월 27일

경 산 시 장

1. 도시관리계획 결정(변경) 및 지형도면승인 조서

가. 공원시설 결정(변경) 조서(변경없음)

구분	도면표시 번호	시설명	시설의 세분	위 치	면적 (㎡)			비고
					기정	변경	변경후	
기정	1	근린공원1 (신제지)	근린 공원	진량읍 신제리 811번지 일원	162,359.2	-	162,359.2	

나. 공원조성계획 결정(변경) 조서

구 분	기 정			변 경			비 고
	부지면적 (㎡)	건축면적 (㎡)	구성비 (%)	부지면적 (㎡)	건축면적 (㎡)	구성비 (%)	
총 계	162,359.2	-	100	162,359.2	-	100.0	-
시설종류	소계	9,045.3	-	5.6	10,192.3	-	6.3 증) 1,147㎡
	도로및광장	5,283.2	-	3.3	5,283.2	-	3.3
	조경시설	986.0	-	0.6	986.0	-	0.6
	휴양시설	1,992.6	-	1.2	1,992.6	-	1.2
	운동시설	245.5	-	0.2	245.5	-	0.2
	교양시설	538.0	-	0.3	1,685.0	-	1.0 증) 1,147㎡
녹지	153,313.9	-	94.4	152,166.9	-	93.7 감) 1,147㎡	

■ 도로 결정(변경) 조서

○ 도로세부조서(변경없음)

구분	규모			폭원(m)	연장(m)	면적(㎡)	기능	시점	종점	비고
	등급	류별	번호							
기정	총계				1,898.9	5,012.6	18개 노선			
기정	소로	3	진1	4.0	25.0	100.0	진입로	공원경계	광장2	변경없음
기정	소로	3	진2	4.0	13.3	53.2	진입로	산책로3	쉼터5	변경없음
기정	소로	3	진3	3.0	269.5	808.5	진입로	공원경계	진입로1	변경없음
기정	소로	3	진4	3.0	47.6	142.8	진입로	공원경계	진입로1	변경없음
기정	소로	3	산1	3.0	363.5	1,090.5	산책로	공원경계	쉼터3	변경없음
기정	소로	3	산2	3.0	192.5	576.6	산책로	쉼터3	쉼터4	변경없음
기정	소로	3	산3	3.0	266.0	798.0	산책로	공원경계	쉼터4	변경없음

구분	규모			폭원(m)	연장(m)	면적(㎡)	기능	시점	종점	비고
	등급	류별	번호							
기정	소로	3	산4	2.0	107.2	214.4	산책로	쉽터1	전망쉽터	변경없음
기정	소로	3	산5	2.0	78.5	157.0	산책로	산책로8	산책로4	변경없음
기정	소로	3	산6	2.0	62.0	124.0	산책로	산책로7	산책로4	변경없음
기정	소로	3	산7	2.0	81.0	162.0	산책로	산책로8	전망쉽터	변경없음
기정	소로	3	산8	2.0	147.5	295.0	산책로	숲속교실	산책로1	변경없음
기정	소로	3	산9	2.0	127.5	255.0	산책로	광장2	산책로1	변경없음
기정	소로	3	산10	2.0	28.7	57.4	산책로	산책로8	산책로9	변경없음
기정	소로	3	산11	2.0	32.1	64.2	산책로	산책로8	산책로9	변경없음
기정	소로	3	산12	2.0	31.5	63.0	산책로	산책로8	산책로9	변경없음
기정	소로	3	산13	2.0	12.0	24.0	산책로	산책로8	쉽터2	변경없음
기정	소로	3	산14	2.0	13.5	27.0	산책로	쉽터2	산책로9	변경없음

■ 세부시설 결정(변경) 조서

구분	도면 번호	시설명	위치	부지면적 (㎡)	건축면적(㎡)		규모	비고
					바닥면적	연면적		
기정				162,359.2	-	-	-	
변경				162,359.2	-	-	-	
시설면적	기정			9,045.3	-	-	28개소	
	변경			10,192.3	-	-	28개소	증)1,147㎡

구분	도면 번호	시설명	위치	부지면적 (㎡)	건축면적(㎡)		규모	비고
					바닥면적	연면적		
1. 도로 및 광장								
기정	소계			5,283.2	-	-	-	
기정		도로	신제리 811	5,012.6	-	-	-	
기정		광장	신제리 811	270.6	-	-	-	
기정	가-1	광장1	신제리 811	183	-	-	-	
기정	가-2	광장2	신제리 811	87.6	-	-	-	
3. 조경시설								
기정	소계			986	-	-	10개소	
기정	나	계절화단	신제리 811	313	-	-	-	
기정	다	잔디마당	신제리 811	673	-	-	-	
기정	A	정자	신제리 811	-	-	-	1개소	
기정	B	파고라	신제리 811	-	-	-	6개소	
기정	C	앞음벽	신제리 811	-	-	-	3개소	
4. 휴양시설								
기정	소계			1,922.6	-	-	12개소	
기정	라-1	쉼터1	신제리 811	182.5	-	-	-	
기정	라-2	쉼터2	신제리 811	28.3	-	-	-	

구분	도면 번호	시설명	위치	부지면적 (㎡)	건축면적(㎡)		규모	비고
					바닥면적	연면적		
기정	라-3	쉼터3	신제리 811	95	-	-	-	
기정	라-4	쉼터4	신제리 811	63.6	-	-	-	
기정	라-5	쉼터5	신제리 811	40	-	-	-	
기정	마	전망쉼터	신제리 811	235.4	-	-	-	
기정	바	피크닉장	신제리 811	1,347.8	-	-	-	
기정	D	야외탁자	신제리 811	-	-	-	12개소	
5. 운동시설								
기정	소계			245.5	-	-	6개소	
기정	사-1	체력단련장1	신제리 811	89.5	-	-	2개소	
기정	사-2	체력단련장2	신제리 811	101.5	-	-	2개소	
기정	사-3	체력단련장3	신제리 811	54.5	-	-	2개소	
5. 교양시설								
기정	소계			538.0	-	-	-	
변경	소계			1,685.0	-	-	-	
기정	아	자연학습장	신제리 811	311	-	-	-	
기정	자	숲속교실	신제리 811	227	-	-	-	
신설	차	수상데크로드	신제리 811	1,140	-	-	-	증)1,140㎡
신설	카	수상조형물	신제리 811	7	-	-	-	증) 7㎡

구분	도면 번호	시설명	위치	부지면적 (㎡)	건축면적(㎡)		규모	비고
					바닥면적	연면적		
6. 녹지								
기정	소계			153,313.9	-	-	-	녹지율 94.43%
변경	소계			152,166.9	-	-	-	녹지율 93.72%
기정		녹지	신제리 811	50,468.9	-	-	-	
변경		녹지	신제리 811	50,433.9	-	-	-	감) 35㎡
기정		저수지	신제리 811	102,845.0	-	-	-	
변경		저수지	신제리 811	101,733.0	-	-	-	감) 1,112㎡

2. 도시관리계획 결정(변경) 및 지형도면 승인 도서 : 별첨(계재생략)

※ 「토지이용규제 기본법」 제8조 및 같은 법 시행령 제7조 등에 따른 지형도면 등은 토지이용 (<http://eum.go.kr>)에서 열람할 수 있습니다.

3. 관계도서는 경산시청 공원녹지과(☎053-810-6152)에 비치하여 일반인에게 보입니다.

고령군 고시 제2026-33호

고령 군계획시설(체육시설)사업 실시계획(변경) 인가 고시

고령 군계획시설(체육시설:골프장)사업에 대하여 「국토의 계획 및 이용에 관한 법률」 제88조, 제91조, 「같은 법 시행령」 제97조, 제100조의 규정에 의거 다음과 같이 고시합니다.

2026년 04월 27일

고령 군수



1. 군계획시설(체육시설:골프장)사업 변경 인가 내용(변경)

구분	종 류 (변경없음)	명 칭 (변경없음)	위 치 (변경없음)	사업규모(변경)	사업의 착수 및 준공예정일 (변경없음)	비고
기정	군계획시설 (체육시설)	마스터피스 C.C 조성사업	고령군 쌍림면 월막리 824번지 일원	A=1,034,361.8㎡	실시계획인가일 ~ 2027.03.31	
변경				A=1,034,361.8㎡ (건축물 증축 : 엘리베이터 A=19.6㎡, 세차장 A=41.25㎡)		

2. 사업시행자 주소 및 성명(변경없음)

가. 주 소 : 경북 고령군 쌍림면 산막길 47-80(월막리 824)

나. 성 명 : (주)누가개발 대표이사 김인자

3. 수용 또는 사용할 토지 또는 건물의 소재지·지번·지목 및 면적,
소유권과 소유권 외 권리의 명세 및 그 소유자, 권리자의 주소, 성명

내용 : 붙임과 같음(변경없음)

4. 국토의 계획 및 이용에 관한 법률 제99조의 규정에 의한 공공시설 등
의 귀속 및 양도에 관한 사항 : 해당없음

5. 기타 문의사항은 고령군청 도시과(054-950-6722)로 문의하여 주시기
바랍니다.

■ 수용 및 사용할 토지 소유자 · 권리자의 성명 · 주소(변경없음)

연 번	소재지	지번	지목	지적 면적 (㎡)	편입 면적(㎡)	소유자		소유권 이외의 권리 관계자			비 고
						성명	주소	성명	주소	권리 관계	
합 계 (34필지)				1,034,361.8	1,034,361.8						
1	쌍림 월막리	824	체육 용지	633,211.8	633,211.8	케이비부동산 신탁(주)	서울 강남구 테헤란로 129				
2	쌍림 월막리	825	임	238,836.9	238,836.9	케이비부동산 신탁(주)	서울 강남구 테헤란로 129				
3	쌍림 월막리	826	임	6,457.4	6,457.4	케이비부동산 신탁(주)	서울 강남구 테헤란로 129				
4	쌍림 월막리	827	임	542.1	542.1	케이비부동산 신탁(주)	서울 강남구 테헤란로 129				
5	쌍림 월막리	828	임	282.8	282.8	케이비부동산 신탁(주)	서울 강남구 테헤란로 129				
6	쌍림 월막리	829	임	898.9	898.9	케이비부동산 신탁(주)	서울 강남구 테헤란로 129				
7	쌍림 월막리	830	임	445.7	445.7	케이비부동산 신탁(주)	서울 강남구 테헤란로 129				
8	쌍림 월막리	831	임	377.6	377.6	케이비부동산 신탁(주)	서울 강남구 테헤란로 129				
9	쌍림 월막리	832	임	1,307.6	1,307.6	케이비부동산 신탁(주)	서울 강남구 테헤란로 129				
10	쌍림 월막리	833	임	431.6	431.6	케이비부동산 신탁(주)	서울 강남구 테헤란로 129				
11	쌍림 월막리	834	임	4,056.4	4,056.4	케이비부동산 신탁(주)	서울 강남구 테헤란로 129				
12	쌍림 월막리	835	임	330.0	330.0	케이비부동산 신탁(주)	서울 강남구 테헤란로 129				
13	쌍림 월막리	836	임	5,326.1	5,326.1	케이비부동산 신탁(주)	서울 강남구 테헤란로 129				
14	쌍림 월막리	837	임	408.3	408.3	케이비부동산 신탁(주)	서울 강남구 테헤란로 129				
15	쌍림 월막리	838	임	439.4	439.4	케이비부동산 신탁(주)	서울 강남구 테헤란로 129				
16	쌍림 월막리	839	임	2,835.9	2,835.9	케이비부동산 신탁(주)	서울 강남구 테헤란로 129				

연번	소재지	지번	지목	지적 면적 (㎡)	편입 면적(㎡)	소유자		소유권 이외의 권리 관계자			비 고
						성명	주소	성명	주소	권리 관계	
17	쌍림 월막리	840	임	1,033.6	1,033.6	케이비부동산 신탁(주)	서울 강남구 테헤란로 129				
18	쌍림 월막리	841	임	948.0	948.0	케이비부동산 신탁(주)	서울 강남구 테헤란로 129				
19	쌍림 월막리	842	임	598.4	598.4	케이비부동산 신탁(주)	서울 강남구 테헤란로 129				
20	쌍림 월막리	843	임	1,985.6	1,985.6	케이비부동산 신탁(주)	서울 강남구 테헤란로 129				
21	쌍림 월막리	844	임	519.0	519.0	케이비부동산 신탁(주)	서울 강남구 테헤란로 129				
22	쌍림 월막리	845	임	2,549.2	2,549.2	케이비부동산 신탁(주)	서울 강남구 테헤란로 129				
23	쌍림 월막리	846	임	244.6	244.6	케이비부동산 신탁(주)	서울 강남구 테헤란로 129				
24	쌍림 월막리	847	임	4,017.0	4,017.0	케이비부동산 신탁(주)	서울 강남구 테헤란로 129				
25	쌍림 월막리	848	임	8,887.4	8,887.4	케이비부동산 신탁(주)	서울 강남구 테헤란로 129				
26	쌍림 월막리	849	임	69,121.4	69,121.4	케이비부동산 신탁(주)	서울 강남구 테헤란로 129				
27	쌍림 월막리	850	임	18,132.4	8,132.4	케이비부동산 신탁(주)	서울 강남구 테헤란로 129				
28	쌍림 월막리	851	임	1,508.6	1,508.6	케이비부동산 신탁(주)	서울 강남구 테헤란로 129				
29	쌍림 월막리	852	임	11,227.0	11,227.0	케이비부동산 신탁(주)	서울 강남구 테헤란로 129				
30	쌍림 월막리	853	임	550.9	550.9	케이비부동산 신탁(주)	서울 강남구 테헤란로 129				
31	쌍림 월막리	854	임	1,334.2	1,334.2	케이비부동산 신탁(주)	서울 강남구 테헤란로 129				
32	쌍림 월막리	855	임	1,605.9	1,605.9	케이비부동산 신탁(주)	서울 강남구 테헤란로 129				
33	쌍림 월막리	856	임	437.4	437.4	케이비부동산 신탁(주)	서울 강남구 테헤란로 129				
34	쌍림 월막리	857	임	13,472.7	13,472.7	케이비부동산 신탁(주)	서울 강남구 테헤란로 129				



시 군

공 고

안동시 공고 제2026-1039호

안동 도시계획시설(공원:1,2호수변공원) 사업 시행자 지정 및 실시계획인가를 위한 공람공고

안동시 고시 제2025-78호(2025. 4. 14.)로 도시관리계획(공원조성계획) 결정(변경) 고시된 관내 풍천면 갈전리 1706, 1707번지 일원 도시계획시설(공원:1,2호수변공원)사업 시행자 지정 및 실시계획인가 신청에 대하여 『국토의 계획 및 이용에 관한 법률』 제86조, 제88조, 제90조 및 같은 법 시행령 제96조, 제97조, 제99조에 규정에 의거 사전에 의견을 청취하기 위하여 관계서류 공람을 실시하오니, 이해관계인은 열람하시고 본 사업 시행에 따른 의견이 있으신 분들은 공람공고 기간 내에 의견서를 서면으로 제출하여 주시기 바랍니다.

2026년 4월 27일

안 동 시 장

1. 안동 도시계획시설(공원:1,2호수변공원) 실시계획인가 사유

- 경북도청이전신도시 내 기 조성된 1호 및 2호 수변공원에 기후대응 도시숲(도시열섬완화숲)을 조성함으로써 폭염 및 도시열섬 등 기후여건을 개선하여 깨끗한 공기를 순환·유도하고, 지역주민의 보건·휴양 증진 및 정서 함양에 기여하고자 함.

2. 사업시행지의 위치

- 위 치: 경상북도 안동시 풍천면 갈전리 1706, 1707번지 일원

3. 사업의 종류 및 명칭

- 종 류 : 도시계획시설사업(수변공원)
- 명 칭 : 도청신도시 1, 2호 수변공원 기후대응도시숲 조성사업

4. 사업의 면적 및 규모

- 1) 공원결정면적 : 34,028.6㎡
- 2) 금회시행면적 : 34,028.6㎡
- 3) 공사개요

구 분	총면적(㎡)	면적(㎡)	비고
총계	34,028.6	34,028.6	
도로 및 광장	3,501.6	3,501.6	
조경시설	373.3	373.3	
휴양시설	766.9	766.9	
교양시설	4,677.8	4,677.8	
편익시설	127.5	127.5	
녹지 및 기타	24,581.5	24,581.5	

4) 세부 공사계획

- 가) 철거공 : 수목 제거 155주, 관목 제거 555주, 뿌리 제거 16주, 파고라 철거 1조, 의자 철거 23개 등
- 나) 토 공 : 터파기 178m³, 되메우기및다짐 108m³, 잔토처리 70m³
- 다) 포장공 : 재료분리경계석 106m, 인조화강석블록포장 145m², 화강석판 석포장 61m², 흡콘크리트포장 27m²
- 라) 시설물공 : 데크로드 2식, 조형벤치 2개, 종합안내판 2개, 수목보호판 3개
- 마) 식재공 : 소나무 외 5종 856주 이식, 교목-측백나무 외 13종 448주 식재
- 바) 부대공 : 자재운반 1식 등

5. 사업시행자의 성명 및 주소

- 성 명 : 안동시장
- 주 소 : 안동시 퇴계로 115(명륜동)

6. 사업의 시행기간

- 착수예정일 : 실시계획인가 고시일로부터
- 준공예정일 : 2026. 12. 31.

7. 토지 또는 건물의 소재지·지번·지목 및 면적, 소유권과 소유권외의 권리의 명세 및 그 소유자·관리자의 성명·주소

연번	소재지	지 번	지목	면적(m ²)		토지소유자		비고
				공부	편입	소유자	소유구분	
합 계				34,028.6	34,028.6			
1	풍천면 갈전리	1706	공원	14,902.5	14,902.5	안동시	공유지	
2	풍천면 갈전리	1707	공원	19,126.1	19,126.1	안동시	공유지	

8. 공람장소, 기간 및 의견제출

가. 공람장소 : 안동시 공원녹지과(☎054-840-5361)

나. 공람기간 : 공고일로부터 14일간(국·공휴일 제외)

다. 관계도서 : 게재생략(공람장소 비치)

라. 본 도시계획시설(공원)사업 시행자 지정 및 실시계획인가 ‘안’에 대하여 의견이 있는 단체 또는 개인은 공람기간 내 다음사항을 기재한 의견서를 서면으로 제출하여 주시기 바랍니다.

- 1) 공고사항에 대한 찬·반 여부와 그 사유
- 2) 주소, 성명, 전화번호(단체인 경우 단체명과 대표자 성명)

9. 기타 자세한 사항에 대하여는 안동시 공원녹지과(☎054-840-5361)로 문의하시기 바랍니다.



기 타

고 시

낙동강유역환경청 고시 제2026-273호

하천점용(기간연장)허가 고시

하천법 시행령 제38조에 따라 아래와 같이 하천점용(기간연장) 허가를 하였기에 이를 고시합니다.

2026년 4월 27일

낙동강유역환경청장

하천의 명칭	감천(국가하천)
점용자 성명 및 주소	성명 : 유한킴벌리(주) 김천공장 주소 : 경상북도 김천시 공단1길 34
점 용 위 치 및 면적	위치 : 경상북도 김천시 대광동 1318-1번지 외 2필지 일원 면적 : 310㎡
점 용 목 적 및 시 설 개 요	○ 점용목적 : 취수시설(공업용수) ○ 연장사유 : 허가기간 만료로 인한 기간연장 ○ 시설개요 : 취수정(D=3m, H=18m), 수평집수관(D=65mm, L=100m) 10개소, 송수관(D=250mm, L=544m), 송수기 1대, 호안(돌망태), 차수옹벽(H=2.2m, L=5.0m)
점 용 기 간	당초 : 2020년 11월 3일부터 2025년 10월 31일까지 변경 : 2025년 11월 01일부터 2030년 10월 31일까지