

경상북도



선	기관(부서)의 장
람	

제7024호 2026년 4월 16일(목)

경 상 북 도

■ 고 시

- 도로구역 결정(변경), 접도구역 지정(변경) 및 지형도면 등 고시
(경상북도 고시 제2026-145호) 6

회								
람								

발행인:경상북도지사 편집:대변인실

- 경북도청이전신도시 건설사업 개발계획 변경(15차) 및 2단계 실시계획 변경(9차) 승인
(경상북도 고시 제2026-146호) 11
- 사망지 지정 고시(정정)
(경상북도 고시 제2026-148호) 144

■ 공 고

- 도로공사 시행허가 내용 공고
(경상북도 공고 제2026-755호) 147
- 전력시설물의 감리업 양도양수 등록 공고
(경상북도 공고 제2026-787호) 148
- 측량업 등록 공고
(경상북도 공고 제2026-794호) 149
- 사망사업 토지사용통지 공시송달 공고
(경상북도 공고 제2026-795호) 150
- 정보통신공사업 양도·양수(분할합병) 등록 공고
(경상북도 공고 제2026-798호) 152
- 도로공사 시행허가 내용 공고
(경상북도 공고 제2026-790호) 153
- 정보통신공사업 신규등록 공고
(경상북도 공고 제2026-799호) 154
- 정보통신공사업 신규등록 공고
(경상북도 공고 제2026-800호) 155
- 종합건설사업자 처분 사전통지(청문) 공시송달 공고
(경상북도 공고 제2026-801호) 156

시 군

■ 고 시

- 경주 도시계획시설사업(도로·대로1-1)실시계획인가 고시[유림지하차도 구조개선공사] (경주시 고시 제2026-94호) 159
- 김천 도시관리계획(도로) 결정(변경) 및 지형도면 고시 (김천시 고시 제2026-49호) 166
- 개발행위허가 제한지역 지정(변경) 및 지형도면 고시 (안동시 고시 제2026-125호) 168
- 구미 도시관리계획(형곡공원,공원조성계획) 결정(변경) 및 지형도면 고시 (구미시 고시 제2026-86호) 171
- 구미 도시계획시설사업 실시계획인가 취소 고시 (구미시 고시 제2026-89호) 181
- 경산도시계획시설(도로-소로2-하117호선, 소로2-하119호선,중로3-하19호선)사업 실시계획(변경)인가 고시 (경산시 고시 제2026-65호) 198
- 예천 군계획시설(운동장)사업 실시계획 인가,군관리계획(운동장 조성계획) 결정(변경) 및 지형도면 등 고시 (예천군 고시 제2026-33호) 202

■ 공 고

- 안동 도시관리계획(도청이전 신도시 1단계 지구단위계획) 결정(변경)‘안’입안에 따른 공람공고(정정) (안동시 공고 제2026-942호) 211
- 공인 폐기 및 등록 공고 (성주군 공고 제2026-552호) 219

기 타

■ 고 시

- 하천점용(변경)허가 고시
(낙동강유역환경청 고시 제2026-258호) 221
- 하천점용(기간연장)허가 고시
(낙동강유역환경청 고시 제2026-263호) 222



경 상 북 도

고 시

경상북도 고시 제2026-145호

■ 도로법 시행규칙 [별지 제3호서식]

도로구역 결정(변경), 접도구역 지정(변경) 및 지형도면 등 고시

고령군 일원 지방도 905호선 일부 구간의 도로구역(접도구역)에 대하여 「고령 월성일반산업단지 조성에 따른 지방도 연결 교차로 설치」에 따라 「도로법」 제25조에 의거 도로구역 결정(변경), 같은 법 제40조에 의거 접도구역 지정(변경) 및 「토지 이용규제 기본법」 제8조의 규정에 의거 지형도면 등을 다음과 같이 고시합니다.

2026년 4월 16일

경 상 북 도 지 사



1. 도로구역 결정(변경)내용

① 구분	② 종류	③ 노선번호	④ 노선명	⑤ 위치	⑥ 면적	⑦ 기점	⑧ 종점	⑨ 주요 통과지	⑩ 총연장 (km)
변경	지방도	905호선	성산~원평선	고령군 다산면 월성리 일원	5,025㎡	고령군 다산면 나정리 470	고령군 다산면 월성리 1072	고령군 다산면, 나정리, 월성리	0.473

2. 도로구역 결정(변경) 사유: 고령 월성일반산업단지 조성에 따른 지방도
연결 교차로 신설

3. 접도구역(변경) 내용

도로의 종류	지방도	노선번호	905호선	노선명	성산~원평선
접도구역의 지정(변경)구간	○ 시점 : 고령군 다산면 월성리 1337 종점 : 고령군 다산면 월성리 1337				
지정(변경)사유	○ 도로법 시행규칙 제15조 및 접도구역 관리지침 제3항에 따른 접도구역의 지정 제외대상 지역으로 효율적인 토지이용을 위하여 접도구역 지정(변경)				

4. 해당 도로공사의 사업 기간 : 도로구역 결정일 ~ 2026년 12월 31일

5. 사업시행자의 주소 및 성명

- 주소 : 서울특별시 강남구 테헤란로 127, 15층(역삼동,하나금융그룹 강남사옥)
- 성명 : (주)하나자산신탁 대표이사 민관식

6. 수용 또는 사용할 토지의 세목(붙임)

7. 도면의 열람기간 및 열람장소

- 열람기간 : 사업기간 내
- 열람장소 : 경상북도 도로철도과(☎054-880-3987)

고령군 도시계획과(☎054-840-5468)

8. 지형도면 : 게재 생략

- 「토지이용규제 기본법」 제8조 및 같은 법 시행령 제7조, 「도로법 시행규칙」 제16조에 의한 지형도면 등은 토지e음(<http://www.eum.go.kr>)에서 일반인 열람이 가능하며 열람장소에 비치함으로써 별도 도면 게재는 생략합니다.

수용 또는 사용할 토지의 세목조사

- 사업 시행자 : (주)하나자산신탁 대표이사 민관식
- 사업의 종류 : 고령 월성일반산업단지 조성에 따른 지방도905호선 교차로 신설
- 사업 지역 : 고령군 다산면 나정리 일원

일련 번호	소재지	지번	지목	지 적 (㎡)	편입 면적 (㎡)	소 유 자		관 계 인			비고
						성 명	주 소	성명	주 소	권리 관계	
합계				23필지	5,025						
1	고령군 다산면 나정리	416-2	도	174	174	공	고령군				
2	고령군 다산면 나정리	416-3	전	861	12	국	국(환경부)				
3	고령군 다산면 나정리	452-5	전	427	26	한국** *공사	경기도 의왕시 포일동 ***				
4	고령군 다산면 나정리	466-1	천	13	13	공	고령군				
5	고령군 다산면 나정리	470	전	12,995	803	국	국(농수산부)				

일련 번호	소재지	지번	지목	지 적 (m ²)	편입 면적 (m ²)	소 유 자		관 계 인			비고
						성 명	주 소	성명	주 소	권리 관계	
6	고령군 다산면 나정리	491	전	123	7	국	국(농수산부)				
7	고령군 다산면 나정리	산1-5	구	231	39	한국** *공사	경기도 의왕시 포일동 ***				
8	고령군 다산면 월성리	270-3	임	203	203	공	고령군				
9	고령군 다산면 월성리	270-4	전	303	303	공	고령군				
10	고령군 다산면 월성리	275-2	전	359	359	공	고령군				
11	고령군 다산면 월성리	342-2	전	45	45	공	고령군				
12	고령군 다산면 월성리	342-3	전	323	52	국	국(환경부)				
13	고령군 다산면 월성리	342-7	전	52	31	국	국(환경부)				
14	고령군 다산면 월성리	342-8	도	186	106	국	국(환경부)				
15	고령군 다산면 월성리	1043-3	전	135	12	공	고령군				
16	고령군 다산면 월성리	1043-8	전	55	30	공	고령군				
17	고령군 다산면 월성리	1072	구	29,547	2,688	국	국(농수산부)				
18	고령군 다산면 월성리	1076	전	1,095	30	국	국(농수산부)				

일련 번호	소재지	지번	지목	지 적 (m ²)	편입 면적 (m ²)	소 유 자		관 계 인			비고
						성 명	주 소	성명	주 소	권리 관계	
19	고령군 다산면 월성리	1072	구	517	4	국	국(농수산부)				
20	고령군 다산면 월성리	1076	전	1,345	14	국	국(건설부)				
21	고령군 다산면 월성리	1072	구	98	45	국	국(농림부)				
22	고령군 다산면 월성리	1076	전	112	28	한국** *공사	경기도 의왕시 포일동 ***				
23	고령군 다산면 월성리	1076	전	244	1	공	고령군				

210mm×297mm(백상지 80g/m² 또는 신문용지 54g/m²)

경상북도 고시 제2026-146호

경북도청이전신도시 건설사업 개발계획 변경(15차) 및 2단계 실시계획 변경(9차) 승인

「도청이전을 위한 도시건설 및 지원에 관한 특별법」 제13조 및 제14조 규정에 따라 경북도청이전신도시 건설사업에 대한 개발계획 변경(15차) 및 2단계 실시계획 변경(9차)를 승인하고, 「국토의 계획 및 이용에 관한 법률」 제32조 및 「토지이용규제 기본법」 제8조에 따라 지형도면 등을 고시합니다.

2026년 4월 16일

경 상 북 도 지 사

I. 개발계획 변경 승인 (변경)

1. 개발계획의 명칭 및 개요 (변경없음)
2. 사업시행자의 명칭 및 주소와 대표자의 성명 (변경없음)
3. 이전기관 등의 수용계획 (변경없음)

4. 도청이전신도시 개발사업의 시행기간 (변경없음)

5. 인구수용·토지이용·교통처리 및 환경보전과 방재에 관한 계획 (변경)

가. 인구수용에 관한 계획 (변경없음)

나. 토지이용계획 (변경)

구 분		면 적 (㎡)			구성비(%)	개소수	
		기정	증감	변경			
총 계		10,966,305.5	감) 428.2	10,965,877.3	100.0		
주거용지	소 계	2,577,830.8	감) 15.9	2,577,814.9	23.5		
	단독	필지형	429,252.3	-	429,252.3	3.8	
		블록형	93,271.0	-	93,271.0	0.9	
	공동	아파트	1,970,546.5	감) 15.9	1,970,530.6	18.0	
	근린생활시설	84,761.0	-	84,761.0	0.8		
상업업무 시설용지	소 계	930,072.8	감) 10.8	930,062.0	8.4		
	상업용지	212,054.5	-	212,054.5	1.9		
	특화상업	80,444.2	감) 10.8	80,433.4	0.7		
	업무용지	583,782.1	-	583,782.1	5.3		
	주상복합	53,792.0	-	53,792.0	0.5		
도시지원 시설용지	소 계	373,889.6	-	373,889.6	3.4		
	산업시설	261,858.6	-	261,858.6	2.4		
	R&D	68,674.0	-	68,674.0	0.6		
	복합시설	37,357.0	-	37,357.0	0.3		
	지원시설	6,000.0	-	6,000.0	0.1		

구 분		면 적 (㎡)			구성비(%)	개소수	
		기정	증감	변경			
소 계		6,908,633.3	감) 401.5	6,908,231.8	63.1		
도시기반 시설용지	계	3,742,830.7	감) 22.7	3,742,808.0	34.2		
	공원	근린공원	2,227,658.5	감) 22.7	2,227,635.8	20.3	21개소
		어린이공원	37,408.4	-	37,408.4	0.3	13개소
		소공원	40,572.3	-	40,572.3	0.4	24개소
		수변공원	177,058.6	-	177,058.6	1.6	13개소
		역사공원	115,354.0	-	115,354.0	1.1	1개소
		녹지 등	완충녹지	141,087.0	-	141,087.0	1.3
	경관녹지		254,238.5	-	254,238.5	2.3	33개소
	연결녹지		14,126.8	-	14,126.8	0.1	6개소
		뿌리공원	109,184.2	-	109,184.2	1.0	1개소
		저류시설	29,748.8	-	29,748.8	0.3	6개소
		하천	93,939.2	-	93,939.2	0.9	2개소
		저수지	316,439.0	-	316,439.0	2.9	1개소
		공공공지	186,015.4	-	186,015.4	1.7	25개소
	도로	자동차도로	1,725,147.9	감) 49.6	1,725,098.3	15.7	317개소
		보행자전용도로	74,377.2	감) 326.0	74,051.2	0.7	121개소
		주차장	97,009.9	감) 3.8	97,006.1	0.9	47개소
	광장	15,346.3	-	15,346.3	0.1	6개소	
	양수장	3,381.2	-	3,381.2	-	2개소	
	오수중계펌프장	10,887.1	-	10,887.1	0.1	5개소	
	주유소	7,135.5	-	7,135.5	0.1	5개소	

구 분		면 적 (㎡)			구성비(%)	개소수
		기정	증감	변경		
도시기반 시설용지	유치원	29,634.3	-	29,634.3	0.3	9개소
	초등학교	143,341.4	증) 0.4	143,341.8	1.3	8개소
	중학교	89,071.8	증) 0.2	89,072.0	0.8	5개소
	고등학교	61,417.5	-	61,417.5	0.6	3개소
	대학교	54,642.0	-	54,642.0	0.5	1개소
	공공청사	360,964.4	-	360,964.4	3.3	8개소
	복합커뮤니티시설	26,724.0	-	26,724.0	0.2	5개소
	문화시설	93,982.9	-	93,982.9	0.9	4개소
	체육시설	128,243.0	-	128,243.0	1.2	3개소
	청소년수련시설	12,100.0	-	12,100.0	0.1	1개소
	종합의료시설	52,085.0	-	52,085.0	0.5	2개소
	종교시설	35,014.9	-	35,014.9	0.3	8개소
	한옥형호텔	35,162.5	-	35,162.5	0.3	3개소
	친환경클러스터	99,379.8	-	99,379.8	0.9	2개소
	전기공급설비	10,754.0	-	10,754.0	0.1	3개소
유보지	175,879.0	-	175,879.0	1.6	6개소	

다. 주거용지에 관한 계획 (변경)

① 주거유형별 용지계획 (변경)

구 분	면 적(㎡)		건설호수 (호)	수용인구 (인)	평균주택규모 (㎡)	비 고
	기정	변경				
합 계	2,546,861.8	2,546,845.9	40,000	100,000		감) 15.9
단독주택	522,523.3	522,523.3	1,639	4,101		
필지형	429,252.3	429,252.3	1,356	3,393	230~330	
블록형	93,271.0	93,271.0	283	708	330	
공동주택	1,970,546.5	1,970,530.6	37,146	92,861		감) 15.9
60㎡이하	306,344.9	306,338.4	7,489	18,720	82	감) 6.5
60㎡~85㎡이하	1,461,355.6	1,461,346.2	26,589	66,469	112	감) 9.4
85㎡초과	202,846.0	202,846.0	3,068	7,672	140	
주상복합	53,792.0	53,792.0	1,215	3,038		
85㎡초과	53,792.0	53,792.0	1,215	3,038	140	

② 단독주택용지계획 (변경없음)

③ 공동주택용지계획 (변경)

○ 공동주택용지

구 분		면적(m ²)	수용호수 (호)	수용인구 (인)	평균주택 규모(m ²)	용적률 (%)	비 고	
합 계	기정	1,970,546.5	37,146	92,861			감) 15.9	
	변경	1,970,530.6	37,146	92,861				
60m ² 이하	소 계	기정	306,344.9	7,489	18,720	82	감) 6.5	
		변경	306,338.4	7,489	18,720			
	A-1BL	기정	22,279.9	499	1,248	82	190	임대
	A-2BL	기정	40,534.0	1,087	2,717	82	220	임대
	A-3BL	기정	40,858.0	1,096	2,739	82	220	임대
	A-4BL	기정	54,170.0	1,250	3,125	82	190	감) 6.5
		변경	54,163.5	1,250	3,125	82	190	분양
	A-5BL	기정	29,975.0	558	1,395	82	160	임대
	S-1BL	기정	11,811.0	331	827	82	230	임대
	S-2BL	기정	8,221.0	230	575	82	230	분양
	S-3BL	기정	9,425.0	264	660	82	230	분양
	S-4BL	기정	5,640.0	158	395	82	230	분양
	S-5BL	기정	5,530.0	148	369	82	220	분양
	S-6BL	기정	5,050.0	135	337	82	220	분양
	S-7BL	기정	8,366.0	224	560	82	220	분양
S-8BL	기정	5,695.0	152	380	82	220	분양	

구 분		면적(㎡)	수용호수 (호)	수용인구 (인)	평균주택 규모(㎡)	용적률 (%)	비 고	
60㎡ 이하	S-9BL	기정	5,257.0	128	320	82	200	분양
	S-13BL	기정	8,456.0	226	565	82	220	분양
	S-14BL	기정	12,319.0	300	750	82	200	임대
	S-15BL	기정	7,008.0	145	363	82	170	분양
	S-16BL	기정	6,107.0	141	353	82	190	분양
	S-17BL	기정	4,999.0	115	287	82	190	분양
	S-18BL	기정	10,272.0	212	530	82	170	임대
	S-19BL	기정	4,372.0	90	225	82	170	분양
60㎡ ~ 85㎡	소계	기정	1,461,355.6	26,589	66,469	112	감) 9.4	
		변경	1,461,346.2	26,589	66,469	112		
	B-1BL	기정	86,809.3	1,704	4,260	112	220	임대,분양
	B-2BL	기정	88,447.7	1,499	3,748	112	190	분양
	B-3BL	기정	79,372.5	1,133	2,833	112	160	분양
	B-4BL	기정	59,903.4	855	2,138	112	160	분양
	B-5BL	기정	26,535.5	450	1,125	112	190	분양
	B-6BL	기정	55,901.2	1,098	2,745	112	220	분양
	B-7BL	기정	44,405.4	873	2,183	112	220	임대
	B-8BL	기정	89,567.6	1,519	3,797	112	190	분양
	B-9BL	기정	53,730.0	1,055	2,637	112	220	임대

구 분		면적(m ²)	수용호수 (호)	수용인구 (인)	평균주택 규모(m ²)	용적률 (%)	비 고	
60m ² ~ 85m ²	B-10BL	기정	69,144.0	1,168	2,919	112	190	감) 9.4
		변경	69,134.6	1,168	2,919	112	190	분양
	S-1BL	기정	27,558.0	565	1,412	112	230	임대
	S-2BL	기정	57,548.0	1,181	2,952	112	230	분양
	S-3BL	기정	65,973.0	1,354	3,385	112	230	분양
	S-4BL	기정	39,481.0	810	2,025	112	230	분양
	S-5BL	기정	38,713.0	760	1,900	112	220	분양
	S-6BL	기정	35,346.0	694	1,735	112	220	분양
	S-7BL	기정	58,560.0	1,150	2,875	112	220	분양
	S-8BL	기정	39,866.0	783	1,958	112	220	분양
	S-9BL	기정	36,801.0	657	1,642	112	200	분양
	S-10BL	기정	45,851.0	900	2,250	112	220	분양
	S-11BL	기정	43,461.0	853	2,133	112	220	분양
	S-12BL	기정	49,074.0	963	2,407	112	220	분양
	S-13BL	기정	59,194.0	1,162	2,905	112	220	분양
	S-14BL	기정	28,744.0	513	1,282	112	200	임대
	S-15BL	기정	49,053.0	744	1,860	112	170	분양
	S-16BL	기정	42,751.0	725	1,812	112	190	분양
	S-17BL	기정	34,991.0	593	1,482	112	190	분양
S-18BL	기정	23,967.0	363	907	112	170	임대	
S-19BL	기정	30,607.0	465	1,162	112	170	분양	

구 분		면적(m ²)	수용호수 (호)	수용인구 (인)	평균주택 규모(m ²)	용적률 (%)	비 고
85m ² 초과	소계	202,846.0	3,068	7,672	140		
	S-2BL	16,442.0	270	675	140	230	분양
	S-3BL	18,849.0	309	773	140	230	분양
	S-4BL	11,280.0	185	463	140	230	분양
	S-5BL	11,061.0	173	432	140	220	분양
	S-6BL	10,099.0	158	395	140	220	분양
	S-7BL	16,732.0	262	655	140	220	분양
	S-8BL	11,390.0	178	445	140	220	분양
	S-9BL	10,514.0	150	375	140	200	분양
	S-10BL	11,463.0	180	450	140	220	분양
	S-11BL	10,865.0	170	425	140	220	분양
	S-12BL	12,268.0	192	480	140	220	분양
	S-13BL	16,912.0	265	663	140	220	분양
	S-15BL	14,015.0	170	425	140	170	분양
	S-16BL	12,214.0	165	413	140	190	분양
	S-17BL	9,997.0	135	338	140	190	분양
	S-19BL	8,745.0	106	265	140	170	분양

④ 주상복합용지계획 (변경없음)

⑤ 근린생활시설용지계획 (변경없음)

라. 상업·업무용지에 관한 계획 (변경)

구분	번호	위 치	면적(m ²)	비고
합 계	기정	104개소	876,280.8	감) 10.8
	변경	104개소	876,270.0	
상업 용지	소계	기정	35개소	212,054.5
	상1	기정	예천군 호명읍 산합리 1404번지 일원	8,255.9
	상2	기정	예천군 호명읍 산합리 1410번지	2,156.7
	상3	기정	예천군 호명읍 산합리 1412번지 일원	4,539.5
	상4	기정	예천군 호명읍 산합리 1416번지 일원	3,549.7
	상5	기정	예천군 호명읍 산합리 1443번지 일원	4,861.4
	상6	기정	예천군 호명읍 산합리 1445번지 일원	7,832.8
	상7	기정	예천군 호명읍 산합리 1426번지 일원	1,688.4
	상8	기정	예천군 호명읍 산합리 1420번지 일원	5,097.1
	상9	기정	예천군 호명읍 산합리 1433번지 일원	4,236.3
	상10	기정	예천군 호명읍 산합리 1441번지 일원	3,045.6
	상11	기정	예천군 호명읍 산합리 1428번지 일원	6,190.4
	상12	기정	예천군 호명읍 산합리 1437번지 일원	5,497.1
	상13	기정	안동시 풍천면 갈전리 1276번지 일원	2,862.4
	상14	기정	안동시 풍천면 갈전리 1280번지 일원	2,640.1
	상15	기정	안동시 풍천면 갈전리 1283번지 일원	3,317.9
상16	기정	안동시 풍천면 갈전리 1288번지 일원	2,978.0	

구분	번호	위 치	면적(m ²)	비고	
상업 용지	상17	기정	안동시 풍천면 갈전리 1295번지 일원	28,808.6	
	상18	기정	안동시 풍천면 갈전리 1712번지 일원	7,746.4	
	상19	기정	안동시 풍천면 갈전리 1725번지 일원	7,526.1	
	상20	기정	안동시 풍천면 갈전리 1720번지 일원	9,983.0	
	상21	기정	안동시 풍천면 갈전리 1730번지	5,423.1	
	상22	기정	안동시 풍천면 가곡리 550-6번지 일원	11,801.0	
	상23	기정	예천군 호명읍 산합리 764번지 일원	4,166.0	
	상24	기정	예천군 호명읍 산합리 477번지 일원	6,829.0	
	상25	기정	예천군 호명읍 산합리 769-3번지 일원	5,635.0	
	상26	기정	예천군 호명읍 산합리 766번지 일원	16,680.0	
	상27	기정	예천군 호명읍 산합리 469번지 일원	2,605.0	
	상28	기정	안동시 풍천면 도양리 552번지 일원	4,965.0	
	상29	기정	안동시 풍천면 도양리 666번지 일원	5,093.0	
	상30	기정	안동시 풍천면 도양리 552번지 일원	3,922.0	
	상31	기정	안동시 풍천면 도양리 644번지 일원	3,922.0	
	상32	기정	안동시 풍천면 도양리 641-1번지 일원	5,093.0	
	상33	기정	안동시 풍천면 도양리 863-3번지 일원	5,276.0	
	상34	기정	안동시 풍천면 도양리 869-3번지 일원	3,643.0	
상35	기정	안동시 풍천면 도양리 866번지 일원	4,188.0		

구분	번호		위 치	면적(m ²)	비고
특화 상업	소 계	기정	17개소	80,444.2	감) 10.8
		변경	17개소	80,433.4	
	특상1	기정	예천군 호명읍 산합리 1459번지 일원	6,290.9	
	특상2	기정	예천군 호명읍 산합리 1466번지 일원	4,248.9	
	특상3	기정	예천군 호명읍 산합리 1471번지 일원	2,344.7	
	특상4	기정	예천군 호명읍 산합리 1473번지 일원	3,765.7	
	특상5	기정	예천군 호명읍 산합리 1478번지 일원	7,624.8	
	특상6	기정	예천군 호명읍 산합리 1487번지 일원	3,453.6	
	특상7	기정	예천군 호명읍 산합리 1491번지 일원	7,428.4	
	특상8	기정	안동시 풍천면 갈전리 1686번지 일원	9,662.4	
	특상9	기정	안동시 풍천면 갈전리 1693번지 일원	5,375.5	
	특상10	기정	안동시 풍천면 갈전리 1699번지 일원	8,849.3	
	특상11	기정	예천군 호명읍 산합리 71-2번지 일원	5,442.0	감) 2.6
		변경	예천군 호명읍 산합리 2358번지 일원	5,439.4	
	특상12	기정	예천군 호명읍 산합리 72번지 일원	6,981.0	감) 8.2
		변경	예천군 호명읍 산합리 2367번지 일원	6,972.8	
	특상13	기정	안동시 풍천면 가곡리 742번지 일원	1,667.0	
특상14	기정	안동시 풍천면 가곡리 1009-20번지일원	1,674.0		
특상15	기정	안동시 풍천면 가곡리 747번지 일원	2,108.0		
특상16	기정	안동시 풍천면 가곡리 748번지 일원	1,411.0		
특상17	기정	안동시 풍천면 가곡리 749번지 일원	2,117.0		

구분	번호		위 치	면적(m ²)	비고
업무 용지	소 계	기정	52개소	583,782.1	
	업1	기정	예천군 호명읍 금능리 734번지 일원	113,042.8	
	업2	기정	예천군 호명읍 금능리 743번지	28,855.6	
	업3	기정	예천군 호명읍 금능리 745번지 일원	4,431.4	
	업4	기정	예천군 호명읍 금능리 748번지 일원	7,668.5	
	업5	기정	예천군 호명읍 금능리 739번지 일원	24,560.4	
	업6	기정	예천군 호명읍 금능리 752번지 일원	5,252.3	
	업7	기정	예천군 호명읍 금능리 770번지 일원	13,188.0	
	업8	기정	예천군 호명읍 금능리 754번지 일원	10,876.1	
	업9	기정	예천군 호명읍 금능리 759번지 일원	9,978.3	
	업10	기정	예천군 호명읍 금능리 763번지 일원	5,780.7	
	업11	기정	예천군 호명읍 금능리 767번지 일원	5,929.8	
	업12	기정	예천군 호명읍 금능리 778번지 일원	6,543.9	
	업13	기정	예천군 호명읍 금능리 775번지	12,494.7	
	업14	기정	예천군 호명읍 산합리 1114번지 일원	13,465.0	
	업15	기정	예천군 호명읍 산합리 1122번지 일원	12,418.2	
	업16	기정	예천군 호명읍 산합리 1153번지 일원	12,599.1	
업17	기정	예천군 호명읍 산합리 1132번지 일원	3,182.5		

구분	번호	위 치	면적(m ²)	비고
업무 용지	업18	기정 예천군 호명읍 산합리 1137번지 일원	3,180.5	
	업19	기정 예천군 호명읍 산합리 1129번지 일원	6,025.1	
	업20	기정 예천군 호명읍 산합리 1142번지 일원	7,698.2	
	업21	기정 예천군 호명읍 산합리 1147번지	2,712.8	
	업22	기정 예천군 호명읍 산합리 1150번지 일원	2,589.2	
	업23	기정 예천군 호명읍 산합리 1158번지 일원	5,435.6	
	업24	기정 예천군 호명읍 산합리 1161번지 일원	3,049.7	
	업25	기정 안동시 풍천면 갈전리 1631번지 일원	15,533.8	
	업26	기정 안동시 풍천면 갈전리 1638번지 일원	4,509.9	
	업27	기정 안동시 풍천면 갈전리 1640번지 일원	10,315.1	
	업28	기정 안동시 풍천면 갈전리 1645번지 일원	12,562.4	
	업29	기정 안동시 풍천면 갈전리 1649번지 일원	20,132.4	
	업30	기정 안동시 풍천면 갈전리 1658번지 일원	13,901.0	
	업31	기정 안동시 풍천면 갈전리 1664번지 일원	4,511.2	
	업32	기정 안동시 풍천면 갈전리 1667번지 일원	7,278.1	
	업33	기정 안동시 풍천면 갈전리 1670번지 일원	9,739.2	
	업34	기정 안동시 풍천면 갈전리 1674번지 일원	17,003.9	
	업35	기정 안동시 풍천면 갈전리 1158번지	2,841.1	

구분	번호	위 치	면적(m ²)	비고	
업무 용지	업36	기정	안동시 풍천면 갈전리 1164번지 일원	25,852.9	
	업37	기정	안동시 풍천면 갈전리 1160번지	2,990.7	
	업38	기정	안동시 풍천면 가곡리 1018번지 일원	27,285.0	
	업39	기정	안동시 풍천면 가곡리 1040-2번지 일원	8,634.0	
	업42	기정	안동시 풍천면 갈전리 211번지 일원	5,162.0	
	업43	기정	안동시 풍천면 갈전리 206-3번지 일원	5,941.0	
	업44	기정	안동시 풍천면 갈전리 203-3번지 일원	2,797.0	
	업45	기정	안동시 풍천면 가곡리 1083-7번지 일원	2,820.0	
	업46	기정	안동시 풍천면 가곡리 504번지 일원	6,754.0	
	업47	기정	안동시 풍천면 가곡리 520번지 일원	5,953.0	
	업48	기정	안동시 풍천면 가곡리 524-1번지 일원	5,862.0	
	업49	기정	안동시 풍천면 가곡리 520-15번지 일원	3,591.0	
	업50	기정	안동시 풍천면 가곡리 496번지 일원	4,461.0	
	업51	기정	안동시 풍천면 가곡리 509번지 일원	4,142.0	
	업52	기정	안동시 풍천면 가곡리 739-4번지 일원	11,665.0	
	업53	기정	안동시 풍천면 가곡리 1016번지 일원	15,625.0	
업54	기정	안동시 풍천면 갈전리 747-6번지 일원	4,960.0		

마. 도시지원시설용지에 관한 계획 (변경없음)

바. 공원·녹지 등에 관한 계획 (변경)

① 공원 (변경)

구분	번호	위 치	면적(㎡)	비고	
합 계	기정	72개소	2,600,640.5 (2,598,051.8)	감) 22.7 ()는 도로 제외면적	
	변경	72개소	2,600,617.8 (2,598,029.1)		
근린 공원	소 계	기정	21개소	2,227,658.5	감) 22.7
		변경	21개소	2,227,635.8	
	근1	기정	예천군 호명읍 금능리 747번지	13,165.3	
	근2	기정	예천군 호명읍 산합리 1384번지	56,640.3	
	근3	기정	예천군 호명읍 산합리 1396번지	131,343.9	
	근4	기정	안동시 풍천면 갈전리 1305번지	100,883.1	
	근5	기정	안동시 풍천면 갈전리 1179번지	53,562.8	
	근6	기정	예천군 호명읍 산합리 산431-1번지 일원	17,694.0	
	근7	기정	예천군 호명읍 산합리 산100번지 일원	286,192.0	
	근8	기정	예천군 호명읍 산합리 84-3번지 일원	334,908.0	감) 22.7
		변경	예천군 호명읍 산합리 2369번지 일원	334,885.3	
	근9	기정	안동시 풍천면 도양리 산21-1번지 일원	325,556.0	
	근10	기정	안동시 풍천면 갈전리 681-2번지 일원	22,116.0	
	근11	기정	안동시 풍천면 도양리 산59-51번지 일원	105,613.0	
근13	기정	안동시 풍천면 도양리 산16-1번지 일원	43,377.0		
근14	기정	예천군 호명읍 금능리 산43-6번지 일원	336,432.0		

구분	번호	위 치	면적(m ²)	비고
근린 공원	근15	기정	안동시 풍천면 가곡리 산42-17번지 일원	109,434.0
	근16	기정	안동시 풍천면 가곡리 산49-1번지 일원	103,470.0
	근17	기정	안동시 풍천면 가곡리 산49-1번지 일원	42,122.0
	근18	기정	안동시 풍천면 가곡리 739-9 일원	57,290.0
	근19	기정	안동시 풍천면 가곡리 799-3 일원	17,647.0
	근20	기정	예천군 호명읍 금능리 산78-1번지 일원	30,316.0
	근21	기정	예천군 호명읍 산합리 산110-1번지 일원	21,000.0
	근22	기정	예천군 호명읍 산합리 2107번지	18,896.1
어린이 공원	소계	기정	13개소	37,408.4
	어1	기정	예천군 호명읍 산합리 1302번지	1,669.3
	어2	기정	안동시 풍천면 갈전리 1492번지	1,679.4
	어3	기정	안동시 풍천면 갈전리 1420번지	1,607.1
	어4	기정	예천군 호명읍 산합리 1470번지	3,145.6
	어5	기정	예천군 호명읍 산합리 1485번지	3,075.2
	어6	기정	안동시 풍천면 갈전리 1684번지	2,863.2
	어7	기정	예천군 호명읍 산합리 1774번지	1,499.8
	어8	기정	예천군 호명읍 산합리 2028번지	1,506.8
	어13	기정	안동시 풍천면 갈전리 1798번지	1,600.0
	어15	기정	안동시 풍천면 갈전리 617-2번지 일원	2,796.0
	어16	기정	안동시 풍천면 갈전리 595-2번지 일원	5,815.0
	어17	기정	안동시 풍천면 도양리 616번지 일원	3,204.0
	어18	기정	예천군 호명읍 산합리 798-2번지 일원	6,947.0

구분	번호		위 치	면적(m ²)	비고
소공원	소계	기정	24개소	40,572.3	
	소1	기정	안동시 풍천면 갈전리 1196번지	750.9	
	소2	기정	안동시 풍천면 갈전리 1229번지	829.6	
	소3	기정	안동시 풍천면 갈전리 1676번지	923.3	
	소4	기정	안동시 풍천면 갈전리 1719번지	930.3	
	소5	기정	안동시 풍천면 갈전리 1531번지	1,250.7	
	소6	기정	안동시 풍천면 갈전리 1545번지	1,126.1	
	소7	기정	안동시 풍천면 갈전리 1603번지	2,113.2	
	소8	기정	안동시 풍천면 갈전리 1626번지	958.9	
	소9	기정	안동시 풍천면 가곡리 1201번지	1,478.7	
	소11	기정	예천군 호명읍 산합리 1710번지	811.5	
	소12	기정	예천군 호명읍 산합리 1875번지	1,144.1	
	소13	기정	예천군 호명읍 산합리 2198번지	1,052.0	
	소14	기정	예천군 호명읍 산합리 2342번지	1,271.0	
	소18	기정	안동시 풍천면 갈전리 591-3번지 일원	996.0	
	소19	기정	안동시 풍천면 갈전리 689번지 일원	616.0	
	소20	기정	안동시 풍천면 갈전리 689번지 일원	592.0	
	소21	기정	안동시 풍천면 갈전리 690번지 일원	930.0	
	소22	기정	안동시 풍천면 갈전리 120-1번지 일원	180.0	
	소23	기정	안동시 풍천면 갈전리 719-1번지 일원	456.0	

구분	번호	위 치	면적(㎡)	비고	
소공원	소24	기정	안동시 풍천면 갈전리 713번지 일원	494.0	
	소25	기정	안동시 풍천면 도양리 622-9번지 일원	8,371.0	
	소26	기정	안동시 풍천면 도양리 398번지 일원	4,657.0	
	소27	기정	안동시 풍천면 가곡리 산32-1번지 일원	632.0	
	소28	기정	예천군 호명읍 산합리 산1102-1번지 일원	8,008.0	
역사 공원	소계	기정	1개소	115,354	
	역사1	기정	안동시 풍천면 가곡리 1287번지 일원	115,354	화산신도비, 선원강당
수변 공원	소계	기정	13개소	179,647.3 (177,058.6)	()는 도로 제외면적
	수1	기정	예천군 호명읍 금능리 796번지 일원	9,672.9	도로 330㎡ 포함
	수2	기정	예천군 호명읍 금능리 803번지	5,653.8	
	수3	기정	예천군 호명읍 산합리 1505번지	4,724.5	
	수4	기정	예천군 호명읍 산합리 1508번지	4,419.8	
	수5	기정	예천군 호명읍 산합리 1507번지	8,393.5	
	수6	기정	예천군 호명읍 산합리 1509번지	8,055.2	
	수7	기정	예천군 호명읍 산합리 1500번지	58,408.5	
	수8	기정	예천군 호명읍 산합리 1449번지	5,238.4	
	수9	기정	예천군 호명읍 산합리 1448번지	6,305.7	
	수10	기정	안동시 풍천면 갈전리 1706번지 일원	14,902.5	도로 1,304.2㎡ 포함
	수11	기정	안동시 풍천면 갈전리 1707번지 일원	19,126.1	도로 954.5㎡ 포함
	수12	기정	안동시 풍천면 갈전리 1731번지	31,283.4	
수13	기정	안동시 풍천면 도양리 1416번지	3,463.0		

- ② 녹지 (변경없음)
- ③ 뿌리공원 (변경없음)
- ④ 저류시설 (변경없음)
- ⑤ 하천 (변경없음)
- ⑥ 저수지 (변경없음)
- ⑦ 공공공지 (변경없음)

사. 도시기반시설용지에 관한 계획 (변경)

① 도로 (변경)

구 분	류별	폭원 (m)	노선수	연장(m)	면적(m ²)		비 고		
					기정	변경			
합계		-	438	93,312	1,799,525.1	1,799,149.5	감)	375.6	
일반 도로	계	-	317	85,526	1,725,147.9	1,725,098.3	감)	49.6	
	광로	소계	-	1	5,588	288,287.6	288,287.6		
		2	50~55	1	5,588	288,287.6	288,287.6		
	대로	소계	-	17	18,576	525,577.2	525,248.8	감)	328.4
		2	30	4	7,363	224,254.9	224,254.9		
		3	25~28	13	11,213	301,322.3	300,993.9	감)	328.4
	중로	소계	-	114	38,630	683,090.2	683,332.6	증)	242.4
		1	20~28	38	19,499	406,039.2	406,039.2		
		2	15~16	49	12,436	202,015.4	202,257.8	증)	242.4
		3	12~13	27	6,695	75,035.6	75,035.6		

구 분	류별	폭원 (m)	노선수	연장(m)	면적(㎡)		비 고		
					기정	변경			
일반도로	소로	소계	-	185	22,732	215,613.2	215,649.6	증)	36.4
		1	10	148	19,516	197,968.6	198,005.0	증)	36.4
		2	8	19	1,320	10,765.9	10,765.9		
		3	4~7.8	18	1,896	6,878.7	6,878.7		
	기타	-	-	-	-	12,579.7	12,579.7	가감속차로 및 가각부 등	
보행자 전용 도로	계	-	121	7,786	74,377.2	74,051.2	감)	326.0	
	중로	소계	-	7	890	14,157.7	14,157.7		
		1	20	2	163	3,250	3,250.0		
		2	15~16	5	727	10,907.7	10,907.7		
	소로	소계	-	114	6,896	60,219.5	59,893.5	감)	326.0
		1	10	41	4,476	44,801.7	44,475.7	감)	326.0
		2	8	17	523	4,186.8	4,186.8		
		3	4~6	56	1,897	11,231.0	11,231.0		

② 주차장 (변경)

구분	번호	위 치	면 적(㎡)	비고
합 계	기정	47개소	97,009.9	감) 3.8
	변경	47개소	97,006.1	
주차장	주1	기정	예천군 호명읍 금능리 744번지	2,540.8
	주2	기정	예천군 호명읍 금능리 751번지	2,171.8

구분	번호	위 치	면 적(㎡)	비고	
주차장	주3	기정	예천군 호명읍 금능리 777번지	2,000.6	
	주4	기정	예천군 호명읍 산합리 1128번지	2,868.6	
	주5	기정	예천군 호명읍 산합리 1277번지	1,396.7	
	주6	기정	예천군 호명읍 산합리 1411번지	3,248.5	
	주7	기정	예천군 호명읍 산합리 1425번지	2,396.4	
	주8	기정	안동시 풍천면 갈전리 1293번지	3,323.2	
	주9	기정	안동시 풍천면 갈전리 1518번지	1,346.2	
	주10	기정	안동시 풍천면 갈전리 1391번지	1,508.7	
	주11	기정	안동시 풍천면 갈전리 1642번지	2,270.9	
	주12	기정	안동시 풍천면 가곡리 1666번지	2,415.7	
	주13	기정	예천군 호명읍 산합리 1465번지	1,947.4	
	주14	기정	예천군 호명읍 산합리 1476번지	1,876.1	
	주15	기정	예천군 호명읍 산합리 1486번지	2,106.6	
	주16	기정	안동시 풍천면 갈전리 1685번지	2,234.0	
	주17	기정	안동시 풍천면 갈전리 1697번지	1,830.3	
	주18	기정	안동시 풍천면 갈전리 1716번지	2,566.4	
	주19	기정	안동시 풍천면 갈전리 1729번지	2,233.2	
	주20	기정	안동시 풍천면 갈전리 1554번지	973.3	
	주21	기정	안동시 풍천면 가곡리 1223번지	414.3	
	주22	기정	안동시 풍천면 가곡리 1267번지	520.8	
	주23	기정	예천군 호명읍 산합리 1786번지	1,051.4	
	주24	기정	예천군 호명읍 산합리 1956번지	1,242.2	
	주25	기정	예천군 호명읍 산합리 2150번지	1,450.0	

구분	번호	위 치	면 적(m ²)	비고	
주차장	주26	기정	예천군 호명읍 산합리 2343번지	1,534.0	
	주27	기정	예천군 호명읍 산합리 769-19번지 일원	3,494.0	
	주28	기정	예천군 호명읍 산합리 469번지 일원	2,605.0	
	주29	기정	안동시 풍천면 도양리 549번지 일원	2,402.0	
	주30	기정	안동시 풍천면 도양리 573번지 일원	2,399.0	
	주34	기정	안동시 풍천면 갈전리 1874번지	1,502.0	
	주37	기정	안동시 풍천면 갈전리 616-6번지 일원	3,131.0	
	주38	기정	예천군 호명읍 산합리 1876번지	1,157.0	
	주39	기정	예천군 호명읍 산합리 2047번지	1,114.8	
	주40	기정	예천군 호명읍 산합리 2229번지	1,116.0	
	주42	기정	안동시 풍천면 가곡리 산50-1번지 일원	2,581.0	
	주44	기정	안동시 풍천면 갈전리 591-4번지 일원	1,160.0	
	주45	기정	안동시 풍천면 갈전리 685-2번지 일원	764.0	
	주46	기정	안동시 풍천면 갈전리 681-5번지 일원	1,908.0	
	주47	기정	안동시 풍천면 도양리 396-4번지 일원	2,418.0	
	주48	기정	안동시 풍천면 가곡리 999-5번지 일원	4,649.0	
	주49	기정	안동시 풍천면 가곡리 743번지 일원	3,938.0	
	주50	기정	예천군 호명읍 금능리 691-10번지 일원	2,192.0	
	주51	기정	예천군 호명읍 산합리 73번지 일원	2,803.0	감) 3.8
		변경	예천군 호명읍 산합리 2362번지	2,799.2	
주52	기정	예천군 호명읍 산합리 1573번지 일원	2,098.0		
주53	기정	예천군 호명읍 산합리 838-1 번지 일원	2,018.0		
주54	기정	예천군 호명읍 산합리 963번지 일원	2,092.0		

- ③ 광장 (변경없음)
- ④ 양수장 (변경없음)
- ⑤ 오수중계펌프장 (변경없음)
- ⑥ 주유소 (변경없음)
- ⑦ 교육시설 (변경)

구분	번호		위 치	면 적(m ²)	비고
합 계	기정		26개소	378,107.0	증) 0.6
	변경		26개소	378,107.6	
유치원	소 계	기정	9개소	29,634.3	
	유1	기정	예천군 호명읍 산합리 1301번지	1,345.5	
	유2	기정	안동시 풍천면 갈전리 1418번지	2,664.9	
	유3	기정	안동시 풍천면 가곡리 1286번지	2,107.9	
	유4	기정	예천군 호명읍 산합리 1881번지	3,067.0	
	유5	기정	예천군 호명읍 금능리 688번지 일원	4,000.0	
	유6	기정	안동시 풍천면 갈전리 산58-5번지 일원	3,500.0	
	유7	기정	안동시 풍천면 도양리 595-2번지 일원	3,449.0	
	유8	기정	안동시 풍천면 도양리 614-7번지 일원	5,000.0	
	유9	기정	예천군 풍천면 산합리 798-2번지 일원	4,500.0	
초등학교	소 계	기정	8개소	143,341.4	증) 0.4
		변경	8개소	143,341.8	
	초1	기정	예천군 호명읍 산합리 1119번지	15,076.0	
	초2	기정	안동시 풍천면 갈전리 1459번지	15,112.4	

구분	번호		위 치	면 적(m ²)	비고	
초등학교	초3	기정	안동시 풍천면 도양리 456-3번지 일원	19,514.0	증) 0.4	
	초4	기정	예천군 호명읍 산합리 390-2번지 일원	17,580.0		
		변경	예천군 호명읍 산합리 2356번지	17,580.4		
	초5	기정	예천군 호명읍 산합리 952-4 일원	18,869.0		
	초6	기정	안동시 풍천면 도양리 609 일원	19,715.0		
	초7	기정	안동시 풍천면 도양리 350-6번지 일원	19,591.0		
	초8	기정	예천군 호명읍 금능리 산79번지 일원	17,884.0		
중학교	소 계	기정	5개소	89,071.8	증) 0.2	
		변경	5개소	89,072.0		
	중1	기정	안동시 풍천면 갈전리 1460번지	17,084.8	증) 0.2	
	중2	기정	예천군 호명읍 산합리 384-2번지 일원	17,072.0		
		변경	예천군 호명읍 산합리 2355번지	17,072.2		
	중3	기정	안동시 풍천면 도양리 800번지 일원	19,034.0		
	중4	기정	안동시 풍천면 도양리 산6-11번지 일원	18,301.0		
중5	기정	예천군 호명읍 금능리 산81-5번지 일원	17,580.0			
고등학교	소 계	기정	3개소	61,417.5		
	고1	기정	예천군 호명읍 산합리 1395번지	18,013.5		
	고2	기정	예천군 호명읍 산합리 968번지 일원	22,459.0		
	고3	기정	안동시 풍천면 도양리 366번지 일원	20,945.0		
대학교	소 계	기정	1개소	54,642.0		
	대1	기정	안동시 풍천면 가곡리 산48번지 일원	54,642.0		

- ⑧ 공공청사 (변경없음)
- ⑨ 복합커뮤니티시설 (변경없음)
- ⑩ 문화시설 (변경없음)
- ⑪ 체육시설 (변경없음)
- ⑫ 청소년수련시설 (변경없음)
- ⑬ 종합의료시설 (변경없음)
- ⑭ 종교용지 (변경없음)
- ⑮ 한옥형호텔 (변경없음)
- ⑯ 친환경클러스터 (변경없음)
- ⑰ 전기공급설비 (변경없음)

바. 유보지 (변경없음)

6. 도로, 상·하수도 등 주요 기반시설의 설치계획 (변경)

가. 도로시설(사업시행자 개설) (변경)

구 분	류별	폭원(m)	노선수	연장(m)	면적(m ²)		비 고
					기정	변경	
합계		-	438	93,312	1,799,525.1	1,799,149.5	감) 375.6
일반 도로	계	-	317	85,526	1,725,147.9	1,725,098.3	감) 49.6
	광로	소계	1	5,588	288,287.6	288,287.6	
		2	50~55	1	5,588	288,287.6	288,287.6
	대로	소계	17	18,576	525,577.2	525,248.8	감) 328.4

구 분	류별	폭원(m)	노선수	연장(m)	면적(m ²)		비 고		
					기정	변경			
일반 도로	대로	2	30	4	7,363	224,254.9	224,254.9		
		3	25~28	13	11,213	301,322.3	300,993.9	감) 328.4	
	중로	소계	-	114	38,630	683,090.2	683,332.6	증) 242.4	
		1	20~28	38	19,499	406,039.2	406,039.2		
		2	15~16	49	12,436	202,015.4	202,257.8	증) 242.4	
		3	12~13	27	6,695	75,035.6	75,035.6		
	소로	소계	-	185	22,732	215,613.2	215,649.6	증) 36.4	
		1	10	148	19,516	197,968.6	198,005.0	증) 36.4	
		2	8	19	1,320	10,765.9	10,765.9		
		3	4~7.8	18	1,896	6,878.7	6,878.7		
	기타	-	-	-	-	12,579.7	12,579.7	가감속차로 및 가각부 등	
	보행자 전용 도로	계	-	121	7,786	74,377.2	74,051.2	감) 326.0	
		중로	소계	-	7	890	14,157.7	14,157.7	
			1	20	2	163	3,250	3,250.0	
2			15~16	5	727	10,907.7	10,907.7		
소로		소계	-	114	6,896	60,219.5	59,893.5	감) 326.0	
		1	10	41	4,476	44,801.7	44,475.7	감) 326.0	
		2	8	17	523	4,186.8	4,186.8		
		3	4~6	56	1,897	11,231.0	11,231.0		

- 나. 상·하수도시설 (변경없음)
- 다. 농업용수처리계획 (변경없음)
- 라. 하천계획 (변경없음)
- 마. 개발예정지구 밖 기반시설 설치에 따른 비용부담계획 (변경없음)
- 바. 집단에너지공급에 관한 계획 (변경없음)

7. 기타사항 (변경)

- 단계별 시행에 관한 계획 : 2단계를 차수구분하여 효율적인 사업 진행 및 신도시 활성화 도모

합계	2단계 1차	2단계 2차		2단계 사업준공	
		기정	변경	기정	변경
5.808km ²	0.471km ²	0.580km ²	0.579km ²	4.757km ²	4.758km ²

8. 관계도서 : 게재 생략

9. 관계도서의 열람방법

- 관계도서는 일반인이 열람할 수 있도록 경상북도 신도시조성지원과(☎054-880-4232), 안동시 지방시대정책실(☎054-840-6707), 예천군 도시과(☎054-650-8975) 및 경상북도개발공사 도청신도시사업단(☎054-650-3303)에 비치

II. 실시계획 변경 승인 (변경)

1. 사업의 명칭 (변경없음)

2. 사업시행지역의 위치 및 면적 (변경)

- 위 치 : 경상북도 안동시 풍천면 및 예천군 호명면 일원
- 면 적 : (기정) 5,808,399.6㎡ (사업지구 전체 : 10,966,305.5㎡)
(변경) 5,807,971.4㎡ (사업지구 전체 : 10,965,877.3㎡)
감) 428.2㎡ 감) 428.2㎡

3. 사업시행자의 명칭 및 주소와 대표자의 성명 (변경없음)

4. 사업시행기간 (변경없음)

5. 도시·군관리계획 결정(변경)에 관한 사항 : 붙임 1 (관계도면 게재생략)

6. 지구단위계획에 관한 사항 : 붙임 2 (관계도면 및 시행지침 게재생략)

7. 「토지이용규제기본법」 제8조 규정에 의한 지형도면은 토지이음(<http://www.eumgo.kr>)에 게재

8. 관계도서의 열람방법

- 관계도서는 일반인이 열람할 수 있도록 경상북도 신도시조성지원과(☎054-880-4232), 안동시 지방시대정책실(☎054-840-6707), 예천군 도시과(☎054-650-8975) 및 경상북도개발공사 도청신도시사업단(☎054-650-3303)에 비치

[붙임 1] 도시·군관리계획 결정(변경)에 관한 사항

① 용도지역 결정(변경) 조서 (변경)

I. 용도지역·지구 결정(변경) 조서 (변경)

1. 용도지역 결정(변경)조서 총괄 (변경)

구 분	면 적(m ²)			구성비 (%)	비고	
	기 정	변 경	변 경 후			
합 계	5,808,399.6	감) 428.2	5,807,971.4	100.0		
소 계	3,183,522.8	감) 556.9	3,182,965.9	54.8		
주거 지역	일반주거지역	2,721,949.8	감) 443.5	2,721,506.3	46.9	
	제1종일반주거지역	815,933.8	감) 158.7	815,775.1	14.1	
	제2종일반주거지역	424,980.6	감) 190.7	424,789.9	7.3	
	제3종일반주거지역	1,481,035.4	감) 94.1	1,480,941.3	25.5	
	준주거지역	461,573.0	감) 113.4	461,459.6	7.9	
상업 지역	소계	239,858.0	-	239,858.0	4.2	
	일반상업지역	225,130.0	-	225,130.0	3.9	
	근린상업지역	14,728.0	-	14,728.0	0.3	
공업 지역	소계	294,249.6	증) 3.6	294,253.2	5.0	
	일반공업지역	19,248.6	증) 3.6	19,252.2	0.3	
	준공업지역	275,001.0	-	275,001.0	4.7	
녹지 지역	소계	2,090,769.2	증) 125.1	2,090,894.3	36.0	
	생산녹지지역	316,428.0	-	316,428.0	5.4	
	자연녹지지역	1,774,341.2	증) 125.1	1,774,466.3	30.6	

2. 용도지역 결정(변경)사유서 총괄

도면 표시번호	위치	용도지역		면 적(m ²)	용적률(%)	결정(변경)사유
		기 정	변 경			
-	경북도청 신도시 (2단계)구역	제1종일반주거지역	감)	158.7	200% 이하	·확정측량결과 반영에 따른 면적오차 정정
		제2종일반주거지역	감)	190.7	250% 이하	
		제3종일반주거지역	감)	94.1	300% 이하	
		준주거지역지역	감)	113.4	500% 이하	
		일반공업지역	증)	3.6	350% 이하	
		자연녹지지역	증)	125.1	100% 이하	

※세부용적률은 지구단위계획에 의함

3. 안동시(경북도청 이전신도시) 용도지역 결정(변경)조서 (변경)

구 분	면 적(m ²)			구성비(%)	비고	
	기 정	변 경	변 경 후			
합 계	3,713,630.0	감) 476.4	3,713,153.6	100.0		
주거 지역	소 계	1,923,903.2	감) 443.4	1,923,459.8	51.8	
	일반주거지역	1,502,184.2	감) 330.0	1,501,854.2	40.4	
	제1종일반주거지역	383,468.9	감) 94.1	383,374.8	10.3	
	제2종일반주거지역	328,548.3	감) 141.8	328,406.5	8.8	
	제3종일반주거지역	790,167.0	감) 94.1	790,072.9	21.3	
	준주거지역	421,719.0	감) 113.4	421,605.6	11.4	

구 분		면 적(㎡)			구성비(%)	비고
		기 정	변 경	변 경 후		
상업 지역	소계	120,431.0	-	120,431.0	3.2	
	일반상업지역	105,703.0	-	105,703.0	2.8	
	근린상업지역	14,728.0	-	14,728.0	0.4	
공업 지역	소계	11,279.0	증) 3.6	11,282.6	0.3	
	일반공업지역	11,279.0	증) 3.6	11,282.6	0.3	
녹지 지역	소계	1,658,016.8	감) 36.6	1,657,980.2	44.7	
	생산녹지지역	316,428.0	-	316,428.0	8.5	
	자연녹지지역	1,341,588.8	감) 36.6	1,341,552.2	36.2	

4. 안동시(경북도청 이전신도시) 용도지역 결정(변경)사유서

도면 표시번호	위치	용도지역		면 적(㎡)	용적률(%)	결정(변경)사유
		기 정	변 경			
-	경북도청 신도시 (2단계)구역 (안동시)	제1종일반주거지역	감)	94.1	200% 이하	·확정측량결과 반영에 따른 면적오차 정정
		제2종일반주거지역	감)	141.8	250% 이하	
		제3종일반주거지역	감)	94.1	300% 이하	
		준주거지역지역	감)	113.4	500% 이하	
		일반공업지역	증)	3.6	350% 이하	
		자연녹지지역	감)	36.6	100% 이하	

※세부용적률은 지구단위계획에 의함

5. 예천군(경북도청이전신도시) 용도지역 결정(변경)조서 (변경)

구 분	면 적(m ²)			구성비(%)	비고
	기 정	변 경	변 경 후		
합 계	2,094,769.6	증) 48.2	2,094,817.8	100.0	
소 계	1,259,619.6	감) 113.5	1,259,506.1	60.1	
주거 지역	일반주거지역	1,219,765.6	감) 113.5	1,219,652.1	58.2
	제1종일반주거지역	432,464.9	감) 64.6	432,400.3	20.6
	제2종일반주거지역	96,432.3	감) 48.9	96,383.4	4.6
	제3종일반주거지역	690,868.4	-	690,868.4	33.0
	준주거지역	39,854.0	-	39,854.0	1.9
상업 지역	소계	119,427.0	-	119,427.0	5.7
	일반상업지역	119,427.0	-	119,427.0	5.7
공업 지역	소계	282,970.6	-	282,970.6	13.5
	일반공업지역	7,969.6	-	7,969.6	0.4
	준공업지역	275,001.0	-	275,001.0	13.1
녹지 지역	소계	432,752.4	증) 161.7	432,914.1	20.7
	자연녹지지역	432,752.4	증) 161.7	432,914.1	20.7

6. 예천군(경북도청 이전신도시) 용도지역 결정(변경)사유서

도면 표시번호	위치	용도지역		면 적(m ²)	용적률(%)	결정(변경)사유
		기 정	변 경			
-	경북도청 신도시 (2단계)구역 (예천군)	제1종일반주거지역	감) 64.6	200% 이하	·확정측량결과 반영에 따른 면적오차 정정	
		제2종일반주거지역	감) 48.9	250% 이하		
		자연녹지지역	증) 161.7	100% 이하		

※세부용적률은 지구단위계획에 의함

7. 안동시 총괄 용도지역 결정(변경)조서 (변경)

구 분		면 적(m ²)			구성비(%)	비고
		기 정	변 경	변 경 후		
총 계		1,520,912,856.1	감) 476.4	1,520,912,379.7	100.0	
주거 지역	소계	15,067,893.1	감) 443.4	15,067,449.7	1.0	
	전용주거지역	185,654.0	-	185,654.0	0.0	
	제1종전용주거지역	185,654.0	-	185,654.0	0.0	
	일반주거지역	13,763,414.2	감) 330.0	13,763,084.2	0.9	
	제1종일반주거지역	1,749,886.8	감) 94.1	1,749,792.7	0.1	
	제2종일반주거지역	11,089,164.5	감) 141.8	11,089,022.7	0.7	
	제3종일반주거지역	924,362.9	감) 94.1	924,268.8	0.1	
	준주거지역	1,118,824.9	감) 113.4	1,118,711.5	0.1	
상업 지역	소계	1,874,049.8	-	1,874,049.8	0.1	
	일반상업지역	1,699,421.7	-	1,699,421.7	0.1	
	근린상업지역	174,628.1	-	174,628.1	0.0	
공업 지역	소계	1,954,146.0	증) 3.6	1,954,149.6	0.1	
	일반공업지역	1,816,287.0	증) 3.6	1,816,290.6	0.1	
	준공업지역	137,859.0	-	137,859.0	0.0	
녹지 지역	소계	59,834,047.4	감) 36.6	59,834,010.8	3.9	
	보전녹지지역	2,505,922.0	-	2,505,922.0	0.1	
	생산녹지지역	2,741,275.4	-	2,741,275.4	0.2	
	자연녹지지역	54,586,850.0	감) 36.6	54,586,813.4	3.6	

구 분		면 적(m ²)			구성비(%)	비고
		기 정	변 경	변 경 후		
관리 지역	소계	451,770,314.4	-	451,770,314.4	29.7	
	보전관리지역	132,469,835.0	-	132,469,835.0	8.7	
	생산관리지역	108,427,674.0	-	108,427,674.0	7.1	
	계획관리지역	210,872,805.4	-	210,872,805.4	13.9	
농림지역		749,175,867.4	-	749,175,867.4	49.3	
자연환경보전지역		241,236,538.0	-	241,236,538.0	15.9	

주) 경상북도고시 제2023-396호(2023. 12. 07) 기준

8. 예천군 총괄 용도지역 결정(변경)조서 (변경)

구 분		면 적(m ²)			구성비(%)	비고
		기 정	변 경	변 경 후		
총 계		660,712,538.1	증) 48.2	660,712,586.3	100.0	
주거 지역	소계	5,890,777.2	감) 113.5	5,890,663.7	1.0	
	일반주거지역	5,231,235.5	감) 113.5	5,231,122.0	0.9	
	제1종일반주거지역	1,785,715.6	감) 64.6	1,785,651.0	0.3	
	제2종일반주거지역	2,380,763.6	감) 48.9	2,380,714.7	0.4	
	제3종일반주거지역	1,064,756.3	-	1,064,756.3	0.2	
	준주거지역	659,541.7	-	659,541.7	0.1	
상업 지역	소계	837,639.2	-	837,639.2	0.1	
	일반상업지역	736,972.6	-	736,972.6	0.1	
	근린상업지역	100,666.6	-	100,666.6	-	

구 분		면 적(m ²)			구성비(%)	비고
		기 정	변 경	변 경 후		
공업 지역	소계	431,563.6	-	431,563.6	-	
	일반공업지역	156,562.6	-	156,562.6	-	
	준공업지역	275,001.0	-	275,001.0	-	
녹지 지역	소계	9,431,869.4	증) 161.7	9,432,031.1	1.5	
	생산녹지지역	347,720.0	-	347,720.0	0.1	
	자연녹지지역	9,084,149.4	증) 161.7	9,084,311.1	1.4	
관리 지역	소계	319,656,051.0	-	319,656,051.0	48.3	
	보전관리지역	134,854,151.3	-	134,854,151.3	20.4	
	생산관리지역	49,929,464.0	-	49,929,464.0	7.5	
	계획관리지역	134,872,435.7	-	134,872,435.7	20.4	
농림지역		323,876,637.7	-	323,876,637.7	49.0	
자연환경보전지역		588,000.0	-	588,000.0	0.1	

주) 경상북도 고시 제2025-38호 (2025. 02. 06)기준

② 도시·군계획시설 결정(변경)조서 (변경없음)

③ 지구단위계획구역 결정(변경)조서 (변경)

○ 지구단위계획구역 결정(변경)조서 총괄 (변경)

구분	도면 표시 번호	구역명	위 치	면 적 (m ²)			비고
				기 정	변 경	변 경 후	
변경	2	경북도청이전신도시 (2단계) 지구단위계획구역	안동시 풍천면, 예천군 호명읍 일원	5,808,399.6	감) 428.2	5,807,971.4	

○ 지구단위계획구역 결정(변경)사유서

도면표시 번호	구역명	변경내용	변경사유
2	경북도청이전신도시 (2단계) 지구단위계획구역	· 면적 변경 - A=5,808,399.6㎡ → 5,807,971.4㎡ (감 428.2㎡)	· 확정측량 결과 반영에 따른 지구단위계획구역 면적변경

○ 안동시 지구단위계획구역 결정(변경)조서 (변경)

구분	도면 표시 번호	구역명	위 치	면 적 (㎡)			비고
				기 정	변 경	변경후	
변경	2	경북도청이전신도시 (2단계) 지구단위계획구역	안동시 풍천면 일원	3,713,630.0	감) 476.4	3,713,153.6	

○ 안동시 지구단위계획구역 결정(변경)사유서

도면표시 번호	구역명	변경내용	변경사유
2	경북도청이전신도시 (2단계) 지구단위계획구역	· 면적 변경 - A=3,713,630.0㎡ → 3,713,153.6㎡ (감 476.4㎡)	· 확정측량 결과 반영에 따른 지구단위계획구역 면적변경

○ 예천군 지구단위계획구역 결정(변경)조서 (변경)

구분	도면 표시 번호	구역명	위 치	면 적 (㎡)			비고
				기 정	변 경	변경후	
변경	2	경북도청이전신도시 (2단계) 지구단위계획구역	예천군 호명읍 일원	2,094,769.6	증) 48.2	2,094,817.8	

○ 예천군 지구단위계획구역 결정(변경)사유서

도면표시 번호	구역명	변경내용	변경사유
2	경북도청이전신도시 (2단계) 지구단위계획구역	· 면적 변경 - A=2,094,769.6㎡ → 2,094,817.8㎡ (증 48.2㎡)	· 확정측량 결과 반영에 따른 지구단위계획구역 면적변경

4 지구단위계획 결정(변경) 조서 (변경)

I. 토지이용 및 시설에 관한 도시·군관리계획 결정(변경)조서 (변경)

1. 용도지역·지구의 세분에 관한 도시·군관리계획 결정(변경)조서 (변경)

가. 용도지역 결정(변경)조서 (변경)

① 용도지역 결정(변경)조서 총괄 (변경)

구 분	면 적(㎡)			구성비 (%)	비고	
	기 정	변 경	변 경 후			
합 계	5,808,399.6	감) 428.2	5,807,971.4	100.0		
소 계	3,183,522.8	감) 556.9	3,182,965.9	54.8		
주거 지역	일반주거지역	2,721,949.8	감) 443.5	2,721,506.3	46.9	
	제1종일반주거지역	815,933.8	감) 158.7	815,775.1	14.1	
	제2종일반주거지역	424,980.6	감) 190.7	424,789.9	7.3	
	제3종일반주거지역	1,481,035.4	감) 94.1	1,480,941.3	25.5	
	준주거지역	461,573.0	감) 113.4	461,459.6	7.9	
	소계	239,858.0	-	239,858.0	4.2	
상업 지역	일반상업지역	225,130.0	-	225,130.0	3.9	
	근린상업지역	14,728.0	-	14,728.0	0.3	
	소계	294,249.6	증) 3.6	294,253.2	5.0	
공업 지역	일반공업지역	19,248.6	증) 3.6	19,252.2	0.3	
	준공업지역	275,001.0	-	275,001.0	4.7	
	소계	2,090,769.2	증) 125.1	2,090,894.3	36.0	
녹지 지역	생산녹지지역	316,428.0	-	316,428.0	5.4	
	자연녹지지역	1,774,341.2	증) 125.1	1,774,466.3	30.6	
	소계					

② 용도지역 결정(변경)사유서 총괄

도면 표시번호	위치	용도지역		면 적(m ²)	용적률(%)	결정(변경)사유
		기 정	변 경			
-	경북도청 신도시 (2단계)구역	제1종일반주거지역	감)	158.7	200% 이하	·확정측량결과 반영에 따른 면적오차 정정
		제2종일반주거지역	감)	190.7	250% 이하	
		제3종일반주거지역	감)	94.1	300% 이하	
		준주거지역지역	감)	113.4	500% 이하	
		일반공업지역	증)	3.6	350% 이하	
		자연녹지지역	증)	125.1	100% 이하	

※세부용적률은 지구단위계획에 의함

③ 안동시(경북도청이전신도시) 용도지역 결정(변경)조서 (변경)

구 분		면 적(m ²)			구성비(%)	비고
		기 정	변 경	변 경 후		
합 계		3,713,630.0	감) 476.4	3,713,153.6	100.0	
주거 지역	소 계	1,923,903.2	감) 443.4	1,923,459.8	51.8	
	일반주거지역	1,502,184.2	감) 330.0	1,501,854.2	40.4	
	제1종일반주거지역	383,468.9	감) 94.1	383,374.8	10.3	
	제2종일반주거지역	328,548.3	감) 141.8	328,406.5	8.8	
	제3종일반주거지역	790,167.0	감) 94.1	790,072.9	21.3	
	준주거지역	421,719.0	감) 113.4	421,605.6	11.4	
상업 지역	소계	120,431.0	-	120,431.0	3.2	
	일반상업지역	105,703.0	-	105,703.0	2.8	
	근린상업지역	14,728.0	-	14,728.0	0.4	
공업 지역	소계	11,279.0	증) 3.6	11,282.6	0.3	
	일반공업지역	11,279.0	증) 3.6	11,282.6	0.3	
녹지 지역	소계	1,658,016.8	감) 36.6	1,657,980.2	44.7	
	생산녹지지역	316,428.0	-	316,428.0	8.5	
	자연녹지지역	1,341,588.8	감) 36.6	1,341,552.2	36.2	

④ 안동시(경북도청이전신도시) 용도지역 결정(변경)사유서

도면 표시번호	위치	용도지역		면 적(㎡)	용적률(%)	결정(변경)사유
		기 정	변 경			
-	경북도청 신도시 (2단계)구역 (안동시)	제1종일반주거지역	감)	94.1	200% 이하	·확정측량결과 반영에 따른 면적오차 정정
		제2종일반주거지역	감)	141.8	250% 이하	
		제3종일반주거지역	감)	94.1	300% 이하	
		준주거지역지역	감)	113.4	500% 이하	
		일반공업지역	증)	3.6	350% 이하	
		자연녹지지역	감)	36.6	100% 이하	

※세부용적률은 지구단위계획에 의함

⑤ 예천군(경북도청이전신도시) 용도지역 결정(변경)조서 (변경)

구 분	면 적(㎡)			구성비(%)	비고	
	기 정	변 경	변 경 후			
합 계	2,094,769.6	증) 48.2	2,094,817.8	100.0		
소 계	1,259,619.6	감) 113.5	1,259,506.1	60.1		
주거 지역	일반주거지역	1,219,765.6	감) 113.5	1,219,652.1	58.2	
	제1종일반주거지역	432,464.9	감) 64.6	432,400.3	20.6	
	제2종일반주거지역	96,432.3	감) 48.9	96,383.4	4.6	
	제3종일반주거지역	690,868.4	-	690,868.4	33.0	
	준주거지역	39,854.0	-	39,854.0	1.9	
	상업 지역	소계	119,427.0	-	119,427.0	5.7
	일반상업지역	119,427.0	-	119,427.0	5.7	

구 분	면 적(㎡)			구성비(%)	비고
	기 정	변 경	변 경 후		
소계	282,970.6	-	282,970.6	13.5	
공업 지역	일반공업지역	7,969.6	-	7,969.6	0.4
	준공업지역	275,001.0	-	275,001.0	13.1
녹지 지역	소계	432,752.4	증) 161.7	432,914.1	20.7
	자연녹지지역	432,752.4	증) 161.7	432,914.1	20.7

⑥ 예천군(경북도청이전신도시) 용도지역 결정(변경)사유서

도면 표시번호	위치	용도지역		면 적 ㎡(㎡)	용적률(%)	결정(변경)사유
		기 정	변 경			
-	경북도청 신도시 (2단계)구역 (예천군)	제1종일반주거지역	감)	64.6	200% 이하	·확정측량결과 반영에 따른 면적오차 정정
		제2종일반주거지역	감)	48.9	250% 이하	
		자연녹지지역	증)	161.7	100% 이하	

※세부용적률은 지구단위계획에 의함

⑦ 안동시 총괄 용도지역 결정(변경)조서 (변경)

구 분	면 적(㎡)			구성비(%)	비고
	기 정	변 경	변 경 후		
총 계	1,520,912,856.1	감) 476.4	1,520,912,379.7	100.0	
주거 지역	소계	15,067,893.1	감) 443.4	15,067,449.7	1.0
	전용주거지역	185,654.0	-	185,654.0	0.0
	제1종전용주거지역	185,654.0	-	185,654.0	0.0

구 분		면 적(m ²)			구성비(%)	비고
		기 정	변 경	변 경 후		
	일반주거지역	13,763,414.2	감) 330.0	13,763,084.2	0.9	
	제1종일반주거지역	1,749,886.8	감) 94.1	1,749,792.7	0.1	
	제2종일반주거지역	11,089,164.5	감) 141.8	11,089,022.7	0.7	
	제3종일반주거지역	924,362.9	감) 94.1	924,268.8	0.1	
	준주거지역	1,118,824.9	감) 113.4	1,118,711.5	0.1	
상업 지역	소계	1,874,049.8	-	1,874,049.8	0.1	
	일반상업지역	1,699,421.7	-	1,699,421.7	0.1	
	근린상업지역	174,628.1	-	174,628.1	0.0	
공업 지역	소계	1,954,146.0	증) 3.6	1,954,149.6	0.1	
	일반공업지역	1,816,287.0	증) 3.6	1,816,290.6	0.1	
	준공업지역	137,859.0	-	137,859.0	0.0	
녹지 지역	소계	59,834,047.4	감) 36.6	59,834,010.8	3.9	
	보전녹지지역	2,505,922.0	-	2,505,922.0	0.1	
	생산녹지지역	2,741,275.4	-	2,741,275.4	0.2	
	자연녹지지역	54,586,850.0	감) 36.6	54,586,813.4	3.6	
관리 지역	소계	451,770,314.4	-	451,770,314.4	29.7	
	보전관리지역	132,469,835.0	-	132,469,835.0	8.7	
	생산관리지역	108,427,674.0	-	108,427,674.0	7.1	
	계획관리지역	210,872,805.4	-	210,872,805.4	13.9	
농림지역		749,175,867.4	-	749,175,867.4	49.3	
자연환경보전지역		241,236,538.0	-	241,236,538.0	15.9	

주) 경상북도고시 제2023-396호(2023. 12. 07) 기준

⑧ 예천군 총괄 용도지역 결정(변경)조서 (변경)

구 분		면 적(m ²)			구성비 (%)	비고
		기 정	변 경	변 경 후		
총 계		660,712,538.1	증) 48.2	660,712,586.3	100.0	
주거 지역	소계	5,890,777.2	감) 113.5	5,890,663.7	1.0	
	일반주거지역	5,231,235.5	감) 113.5	5,231,122.0	0.9	
	제1종일반주거지역	1,785,715.6	감) 64.6	1,785,651.0	0.3	
	제2종일반주거지역	2,380,763.6	감) 48.9	2,380,714.7	0.4	
	제3종일반주거지역	1,064,756.3	-	1,064,756.3	0.2	
	준주거지역	659,541.7	-	659,541.7	0.1	
상업 지역	소계	837,639.2	-	837,639.2	0.1	
	일반상업지역	736,972.6	-	736,972.6	0.1	
	근린상업지역	100,666.6	-	100,666.6	-	
공업 지역	소계	431,563.6	-	431,563.6	-	
	일반공업지역	156,562.6	-	156,562.6	-	
	준공업지역	275,001.0	-	275,001.0	-	
녹지 지역	소계	9,431,869.4	증) 161.7	9,432,031.1	1.5	
	생산녹지지역	347,720.0	-	347,720.0	0.1	
	자연녹지지역	9,084,149.4	증) 161.7	9,084,311.1	1.4	
관리 지역	소계	319,656,051.0	-	319,656,051.0	48.3	
	보전관리지역	134,854,151.3	-	134,854,151.3	20.4	
	생산관리지역	49,929,464.0	-	49,929,464.0	7.5	
	계획관리지역	134,872,435.7	-	134,872,435.7	20.4	
농림지역		323,876,637.7	-	323,876,637.7	49.0	
자연환경보전지역		588,000.0	-	588,000.0	0.1	

주) 경상북도 고시 제2025-38호 (2025. 02. 06)기준

2. 기반시설의 배치와 규모에 관한 도시·군관리계획 결정(변경)조서 (변경)

가. 교통시설 (변경)

① 도로 (변경)

○ 도로 총괄표 (변경)

유 별	합 계			1류			2류			3류			
	노선수	연장(m)	면적(㎡)	노선수	연장(m)	면적(㎡)	노선수	연장(m)	면적(㎡)	노선수	연장(m)	면적(㎡)	
합 계	기정	230	45,375	798,245.4	126	24,711	378,198.1	53	11,754	231,396.8	51	8,910	181,912.7
	변경	230	45,375	797,869.8	126	24,711	377,908.5	53	11,754	231,639.2	51	8,910	181,584.3
계	기정	172	41,423	759,192.8	106	21,882	348,286.9	37	11,206	225,710.9	29	8,335	178,457.2
	변경	172	41,423	759,143.2	106	21,882	348,323.3	37	11,206	225,953.3	29	8,335	178,128.8
대로	기정	8	8,591	252,891.6	-	-	-	2	3,521	107,927.2	6	5,070	144,964.4
	변경	8	8,591	252,563.2	-	-	-	2	3,521	107,927.2	6	5,070	144,636.0
중로	기정	59	20,118	376,117.5	20	10,796	235,155.7	27	6,765	110,393.0	12	2,557	30,568.8
	변경	59	20,118	376,359.9	20	10,796	235,155.7	27	6,765	110,635.4	12	2,557	30,568.8
소로	기정	105	12,714	123,445.9	86	11,086	113,131.2	8	920	7,390.7	11	708	2,924.0
	변경	105	12,714	123,482.3	86	11,086	113,167.6	8	920	7,390.7	11	708	2,924.0
기타	기정	-	-	6,737.8	-	-	-	-	-	-	-	-	-

일반
도로

유 별	합 계			1류			2류			3류		
	노선수	연장(m)	면적(㎡)	노선수	연장(m)	면적(㎡)	노선수	연장(m)	면적(㎡)	노선수	연장(m)	면적(㎡)
계	58	3,952	39,052.6	20	2,829	29,911.2	16	548	5,685.9	22	575	3,455.5
	58	3,952	38,726.6	20	2,829	29,585.2	16	548	5,685.9	22	575	3,455.5
중로	3	349	6,042.0	2	163	3,250.0	1	186	2,792.0	-	-	-
소로	55	3,603	33,010.6	18	2,666	26,661.2	15	362	2,893.9	22	575	3,455.5
	55	3,603	32,684.6	18	2,666	26,335.2	15	362	2,893.9	22	575	3,455.5

※ 기타는 가감속차로 및 가각포함 면적임

○ 안동시 도로 총괄표 (변경)

유 별	합 계			1류			2류			3류		
	노선수	연장(m)	면적(㎡)	노선수	연장(m)	면적(㎡)	노선수	연장(m)	면적(㎡)	노선수	연장(m)	면적(㎡)
합 계	96	23,074	443,002.2	40	9,726	168,933.7	21	8,203	178,662.1	35	5,145	90,271.7
	96	23,074	442,519.8	40	9,726	168,970.1	21	8,203	178,662.1	35	5,145	89,752.9
일반 도로	74	21,339	424,335.2	32	8,486	154,920.7	20	8,017	175,870.1	22	4,836	88,409.7
	74	21,339	423,852.8	32	8,486	154,957.1	20	8,017	175,870.1	22	4,836	87,890.9

유 별	합 계			1류			2류			3류			
	노선수	연장(m)	면적(㎡)	노선수	연장(m)	면적(㎡)	노선수	연장(m)	면적(㎡)	노선수	연장(m)	면적(㎡)	
대로	기정	6	5,620	168,946.1	-	-	2	3,521	107,927.2	4	2,099	61,018.9	
	변경	6	5,620	168,427.3	-	-	2	3,521	107,927.2	4	2,099	60,500.1	
중로	기정	34	11,403	212,602.2	9	5,719	127,013.2	15	3,618	60,912.2	10	2,066	24,676.8
	변경	34	4,316	37,652.2	23	2,767	27,907.5	3	878	7,030.7	8	671	2,714.0
소로	기정	34	4,316	37,688.6	23	2,767	27,943.9	3	878	7,030.7	8	671	2,714.0
	변경	-	-	5,134.7	-	-	-	-	-	-	-	-	-
기타	기정	22	1,735	18,667.0	8	1,240	14,013.0	1	186	2,792.0	13	309	1,862.0
계	기정	3	349	6,042.0	2	163	3,250.0	1	186	2,792.0	-	-	-
보행자 도로	중로	19	1,386	12,625.0	6	1,077	10,763.0	-	-	-	13	309	1,862.0
	소로	19	1,386	12,625.0	6	1,077	10,763.0	-	-	-	13	309	1,862.0

※ 기타는 가감속차로 및 각각포함 면적임

○ 예천군 도로 총괄표 (변경)

유 별	합 계			1류			2류			3류		
	노선수	연장(m)	면적(㎡)	노선수	연장(m)	면적(㎡)	노선수	연장(m)	면적(㎡)	노선수	연장(m)	면적(㎡)
합 계	기정	22,301	355,243.2	86	14,985	209,264.4	32	3,551	52,734.7	17	3,765	91,641.0
	변경	135										
계	기정	22,301	355,350.0	86	14,985	208,938.4	32	3,551	52,977.1	17	3,765	91,831.4
	변경	99	20,084	334,857.6	74	13,396	193,366.2	17	3,189	49,840.8	8	3,499
대도	기정	20,084	335,290.4	74	13,396	193,366.2	17	3,189	50,083.2	8	3,499	90,237.9
	변경	99										
일반 도로	기정	2,971	83,945.5	-	-	-	-	-	-	3	2,971	83,945.5
	변경	3	2,971	84,135.9	-	-	-	-	-	3	2,971	84,135.9
중도	기정	8,715	163,515.3	11	5,077	108,142.5	12	3,147	49,480.8	2	491	5,892.0
	변경	25	8,715	163,757.7	11	5,077	108,142.5	12	3,147	49,723.2	2	491
소도	기정	8,398	85,793.7	63	8,319	85,223.7	5	42	360.0	3	37	210.0
	기정	-	-	1,603.1	-	-	-	-	-	-	-	-
계	기정	2,217	20,385.6	12	1,589	15,898.2	15	362	2,893.9	9	266	1,593.5
	변경	36	2,217	20,059.6	12	1,589	15,572.2	15	362	2,893.9	9	266
보행자 도로	기정	2,217	20,385.6	12	1,589	15,898.2	15	362	2,893.9	9	266	1,593.5
	변경	36	2,217	20,059.6	12	1,589	15,572.2	15	362	2,893.9	9	266

※ 기타는 가감속차로 및 가각포함 면적임

○ 도로 결정(변경)조서 총괄 (변경없음)

구분	규모			연장 (m)	기점	종점	사용 형태	주요 경과지	최초 결정일	비고
	등급	류별	번호							
기정	대로	2	3	30	2,770				경고18-72 (2018.3.8.)	
	대로	2	3	30	2,770	대로 2-1	일반도로		경고18-72 (2018.3.8.)	(안동)
	대로	3	6	28	1,092				경고18-72 (2018.3.8.)	
기정	대로	3	6	28	437	대로 3-6	일반도로		경고18-72 (2018.3.8.)	(안동) 시점은 예천 대로 3-6
	대로	3	6	28	655	대로 3-4	일반도로		경고18-72 (2018.3.8.)	(예천) 종점은 안동 대로 3-6
기정	대로	3	7	28	836				경고18-72 (2018.3.8.)	
	대로	3	7	28	836	대로 3-3	일반도로		경고18-72 (2018.3.8.)	(안동)
기정	대로	2	4	30	751				경고18-72 (2018.3.8.)	
	대로	2	4	30	751	대로 3-4	일반도로	안동시 풍천면 가곡리 703-3	경고18-72 (2018.3.8.)	(안동)
기정	대로	3	11	25	260				경고18-72 (2018.3.8.)	
	대로	3	9	25	260	대로 2-3	일반도로	안동시 풍천면 갈전리 620	경고18-72 (2018.3.8.)	(안동)

구분	규모				연장 (m)	기점	중점	사용 형태	주요 경과지	최초 결정일	비고
	등급	류별	번호	폭원 (m)							
기정	대로	3	12	28	1,258					경고18-72 (2018.3.8.)	
	대로	3	7	28	1,258	대로 3-6	대로 2-2	일반도로		경고18-72 (2018.3.8.)	(예천)
기정	대로	3	13	28	566					경고18-72 (2018.3.8.)	
	대로	3	10	28	566	대로 2-3	중로 1-12	일반도로		경고18-72 (2018.3.8.)	(안동)
기정	대로	3	14	28	1,058					경고23-153 (2023.5.25.)	
	대로	3	8	28	1,058	광로 2-1	대로 2-2	일반도로		경고23-153 (2023.5.25.)	(예천)
기정	중로	1	12	21	288					경고18-72 (2018.3.8.)	
	중로	1	11	21	288	중로 1-6	대로 3-7	일반도로		경고18-72 (2018.3.8.)	(안동)
기정	중로	1	13	21	162					경고18-72 (2018.3.8.)	
	중로	1	9	21	162	중로 1-8	대로 3-7	일반도로		경고18-72 (2018.3.8.)	(예천)
기정	중로	1	18	21	332					경고18-72 (2018.3.8.)	
	중로	1	10	21	332	대로 3-7	중로 1-11	일반도로		경고18-72 (2018.3.8.)	(예천)

구분	규모				연장 (m)	기점	중점	사용 형태	주요 경과지	최초 결정일	비고
	등급	류별	번호	폭원 (m)							
기정	중로	1	19	21	1,377					경고18-72 (2018.3.8.)	
	중로	1	11	21	1,377	대로 2-2	대로 3-6	일반도로		경고18-72 (2018.3.8.)	(예천)
기정	중로	1	20	21	325					경고18-72 (2018.3.8.)	
	중로	1	12	21	325	중로 1-11	중로 1-13	일반도로		경고18-72 (2018.3.8.)	(예천)
기정	중로	1	21	21	719					경고18-72 (2018.3.8.)	
	중로	1	13	21	719	대로 2-2	중로 1-14	일반도로		경고18-72 (2018.3.8.)	(예천)
기정	중로	1	22	21	699					경고18-72 (2018.3.8.)	
	중로	1	14	21	699	대로 2-3	중로 1-11	일반도로		경고18-72 (2018.3.8.)	(예천)
기정	중로	1	23	21	232					경고18-72 (2018.3.8.)	
	중로	1	15	21	232	대로 2-3	중로 1-13	일반도로		경고18-72 (2018.3.8.)	(예천)
기정	중로	1	27	21~28	2,431					경고18-72 (2018.3.8.)	
	중로	1	12	21~28	2,431	대로 2-3	대로 3-9	일반도로		경고18-72 (2018.3.8.)	(안동)

구분	규모				연장 (m)	기점	중점	사용 형태	주요 경과지	최초 결정일	비고
	등급	류별	번호	폭원 (m)							
기정	중로	1	29	21	320					경고18-72 (2018.3.8.)	
	중로	1	14	21	320	대로 2-3	중로 1-16	일반도로		경고18-72 (2018.3.8.)	(안동)
기정	중로	1	30	21	324					경고18-72 (2018.3.8.)	
	중로	1	15	21	324	대로 2-3	중로 1-16	일반도로		경고18-72 (2018.3.8.)	(안동)
기정	중로	1	31	21	618					경고18-72 (2018.3.8.)	
	중로	1	16	21	618	중로 1-12	대로 3-10	일반도로		경고18-72 (2018.3.8.)	(안동)
기정	중로	1	32	21	331					경고18-72 (2018.3.8.)	
	중로	1	17	21	331	대로 2-3	중로 1-12	일반도로		경고18-72 (2018.3.8.)	(안동)
기정	중로	1	33	21	555					경고18-72 (2018.3.8.)	
	중로	1	18	21	555	대로 2-3	중로 1-5	일반도로		경고18-72 (2018.3.8.)	(안동)
기정	중로	1	34	21	304					경고18-72 (2018.3.8.)	
	중로	1	16	21	304	대로 3-7	중로 1-11	일반도로		경고18-72 (2018.3.8.)	(예천)

구분	규모				연장 (m)	기점	중점	사용 형태	주요 경과지	최초 결정일	비고
	등급	류별	번호	폭원 (m)							
기정	중로	1	35	21	391					경고18-72 (2018.3.8.)	
	중로	1	19	21	391	대로 3-4	중로 1-8	일반도로		경고18-72 (2018.3.8.)	(안동)
기정	중로	1	36	21	414					경고18-72 (2018.3.8.)	
	중로	1	17	21	414	대로 3-7	중로 1-9	일반도로		경고18-72 (2018.3.8.)	(예천)
기정	중로	1	37	21	100					경고18-72 (2018.3.8.)	
	중로	1	18	21	100	대로 3-7	중로 1-17	일반도로		경고18-72 (2018.3.8.)	(예천)
기정	중로	1	38	21	413					경고18-72 (2018.3.8.)	
	중로	1	19	21	413	대로 2-2	중로 2-15	일반도로		경고18-72 (2018.3.8.)	(예천)
기정	중로	1	39	20	50					경고18-72 (2018.3.8.)	
	중로	1	20	20	50	중로 2-18	대로 2-3	보행자 전용도로		경고18-72 (2018.3.8.)	(안동)
기정	중로	1	40	20	113					경고18-72 (2018.3.8.)	
	중로	1	21	20	113	광장 1	중로 2-18	보행자 전용도로		경고18-72 (2018.3.8.)	(안동)

구분	규모				연장 (m)	기점	중점	사용 형태	주요 경과지	최초 결정일	비고
	등급	류별	번호	폭원 (m)							
기정	중로	1	42	21	461					경고23-153 (2023.5.25.)	
	중로	1	23	21	461	대로 2-4	중로 1-19	일반도로		경고23-153 (2023.5.25.)	(안동)
기정	중로	2	23	19	371					경고18-72 (2018.3.8.)	
	중로	2	12	19	371	대로 2-3	중로 2-13	일반도로		경고18-72 (2018.3.8.)	(안동)
기정	중로	2	24	16	536					경고18-72 (2018.3.8.)	
	중로	2	16	16	536	중로 1-14	중로 1-11	일반도로		경고18-72 (2018.3.8.)	(예천)
기정	중로	2	26	16	310					경고18-72 (2018.3.8.)	
	중로	2	14	16	310	대로 2-2	중로 1-18	일반도로		경고18-72 (2018.3.8.)	(안동)
기정	중로	2	27	19.5	114					경고18-72 (2018.3.8.)	
	중로	2	15	19.5	114	광로 2-1	중로 1-19	일반도로		경고18-72 (2018.3.8.)	(안동)
기정	중로	2	28	16	152					경고18-72 (2018.3.8.)	
	중로	2	16	16	152	중로 2-18	중로 2-19	일반도로		경고18-72 (2018.3.8.)	(안동)

구분	규모				연장 (m)	기점	종점	사용 형태	주요 경과지	최초 결정일	비고
	등급	류별	번호	폭원 (m)							
기정	중로	2	29	16	152					경고18-72 (2018.3.8.)	
	중로	2	17	16	152	중로 2-18	중로 2-19	일반도로		경고18-72 (2018.3.8.)	(안동)
기정	중로	2	30	16	222					경고18-72 (2018.3.8.)	
	중로	2	18	16	222	중로 1-14	중로 1-15	일반도로		경고18-72 (2018.3.8.)	(안동)
기정	중로	2	31	16	222					경고18-72 (2018.3.8.)	
	중로	2	19	16	222	중로 1-14	중로 1-15	일반도로		경고18-72 (2018.3.8.)	(안동)
기정	중로	2	33	16	314					경고18-72 (2018.3.8.)	
	중로	2	20	16	314	대로 2-3	중로 1-12	일반도로		경고18-72 (2018.3.8.)	(안동)
기정	중로	2	34	16	15					경고18-72 (2018.3.8.)	
	중로	2	21	16	15	중로 1-12	안동시 풍천면 도양리 1338-3	일반도로		경고18-72 (2018.3.8.)	(안동)
기정	중로	2	35	19	240					경고18-72 (2018.3.8.)	
	중로	2	22	19	240	대로 2-3	중로 1-18	일반도로		경고18-72 (2018.3.8.)	(안동)

구분	규모				연장 (m)	기점	중점	사용 형태	주요 경과지	최초 결정일	비고
	등급	류별	번호	폭원 (m)							
기정	중로	2	36	16	348					경고23-153 (2023.5.25.)	
	중로	2	17	16	348	대로 2-2	대로 3-8	일반도로		경고23-153 (2023.5.25.)	(예천)
기정	중로	2	37	16	652					경고23-153 (2023.5.25.)	
	중로	2	23	16	652	대로 3-10	중로 2-20	일반도로		경고23-153 (2023.5.25.)	(안동)
기정	중로	2	38	16	291					경고23-153 (2023.5.25.)	
	중로	2	24	16	291	중로 2-20	중로 1-17	일반도로		경고23-153 (2023.5.25.)	(안동)
기정	중로	2	43	15	258					경고23-153 (2023.5.25.)	
	중로	2	18	15	258	대로 2-2	중로 1-12	일반도로		경고23-153 (2023.5.25.)	(예천)
기정	중로	2	44	15	200					경고23-153 (2023.5.25.)	
	중로	2	19	15	200	중로 2-18	중로 1-13	일반도로		경고23-153 (2023.5.25.)	(예천)
기정	중로	2	45	16.5	253					경고23-153 (2023.5.25.)	
	중로	2	20	16.5	253	대로 2-3	중로 1-13	일반도로		경고23-153 (2023.5.25.)	(예천)

구분	규모				연장 (m)	기점	종점	사용 형태	주요 경과지	최초 결정일	비고
	등급	류별	번호	폭원 (m)							
기정	중로	2	46	16.5	171					경고23-153 (2023.5.25.)	
	중로	2	21	16.5	171	중로 1-15	중로 2-20	일반도로		경고23-153 (2023.5.25.)	(예천)
기정	중로	2	47	15	398					경고23-153 (2023.5.25.)	
	중로	2	22	15	398	중로 1-12	중로 1-14	일반도로		경고23-153 (2023.5.25.)	(예천)
기정	중로	2	48	15	133					경고23-153 (2023.5.25.)	
	중로	2	23	15	133	중로 2-22	중로 1-13	일반도로		경고23-153 (2023.5.25.)	(예천)
기정	중로	2	49	15	168					경고23-153 (2023.5.25.)	
	중로	2	24	15	168	중로 2-23	중로 1-13	일반도로		경고23-153 (2023.5.25.)	(예천)
기정	중로	2	50	16.5	390					경고23-153 (2023.5.25.)	
	중로	2	25	16.5	390	중로 1-15	중로 1-13	일반도로		경고23-153 (2023.5.25.)	(예천)
기정	중로	2	52	19.5	191					경고23-153 (2023.5.25.)	
	중로	2	26	19.5	191	중로 1-19	중로 1-23	일반도로		경고23-153 (2023.5.25.)	(안동)

구분	규모				연장 (m)	기점	중점	사용 형태	주요 경과지	최초 결정일	비고
	등급	류별	번호	폭원 (m)							
기정	중로	2	53	16	345					경고23-153 (2023.5.25.)	
	중로	2	27	16	345	대로 2-4	중로 1-19	일반도로		경고23-153 (2023.5.25.)	(안동)
기정	중로	2	54	16.5	55					경고23-153 (2023.5.25.)	
	중로	2	26	16.5	55	중로 2-25	중로 1-13	일반도로		경고23-153 (2023.5.25.)	(예천)
기정	중로	2	55	17.5	27					경고23-153 (2023.5.25.)	
	중로	2	28	17.5	27	중로 3-21	대로 2-4	일반도로		경고23-153 (2023.5.25.)	(안동)
기정	중로	2	56	15	237					경고18-72 (2018.3.8.)	
	중로	2	27	15	237	대로 3-6	근린공원 6	일반도로		경고18-72 (2018.3.8.)	(예천)
기정	소로	1	218	10	208					경고18-72 (2018.3.8.)	
	소로	1	96	10	208	중로 1-18	중로 2-12	일반도로		경고18-72 (2018.3.8.)	(안동)
기정	중로	3	17	12	137					경고18-72 (2018.3.8.)	
	중로	3	11	12	137	중로 2-22	중로 2-14	일반도로		경고18-72 (2018.3.8.)	(안동)

구분	규모				연장 (m)	기점	중점	사용 형태	주요 경과지	최초 결정일	비고
	등급	류별	번호	폭원 (m)							
기정	중로	3	18	12	170					경고18-72 (2018.3.8.)	
	중로	3	12	12	170	중로 1-5	중로 2-14	일반도로		경고18-72 (2018.3.8.)	(안동)
기정	중로	3	20	13	195					경고18-72 (2018.3.8.)	
	중로	3	14	13	195	대로 3-7	대로 3-7	일반도로		경고18-72 (2018.3.8.)	(안동)
기정	중로	3	22	10~12	828					경고18-72 (2018.3.8.)	
	중로	3	16	10~12	828	대로 2-4	대로 2-4	일반도로		경고18-72 (2018.3.8.)	(안동)
기정	중로	3	23	13	39					경고18-72 (2018.3.8.)	
	중로	3	17	13	39	전기공급설비1	안동시 풍천면 도양리 1171-4	일반도로		경고18-72 (2018.3.8.)	(안동)
기정	중로	3	27	12	229					경고23-153 (2023.5.25.)	
	중로	3	7	12	229	중로 1-19	중로 2-17	일반도로		경고23-153 (2023.5.25.)	(예천)
기정	중로	3	28	12	262					경고23-153 (2023.5.25.)	
	중로	3	8	12	262	중로 3-7	중로 3-7	일반도로		경고23-153 (2023.5.25.)	(예천)

구분	규모				연장 (m)	기점	중점	사용 형태	주요 경과지	최초 결정일	비고
	등급	류별	번호	폭원 (m)							
기정	중로	3	29	12	69					경고23-153 (2023.5.25.)	
	중로	3	18	12	69	중로 2-23	근린생활시설 39	일반도로		경고23-153 (2023.5.25.)	(안동)
기정	중로	3	30	12	181					경고23-153 (2023.5.25.)	
	중로	3	19	12	181	중로 1-18	중로 2-12	일반도로		경고23-153 (2023.5.25.)	(안동)
기정	중로	3	31	12	123					경고23-153 (2023.5.25.)	
	중로	3	20	12	123	중로 1-18	중로 2-22	일반도로		경고23-153 (2023.5.25.)	(안동)
기정	중로	3	32	12	165					경고23-153 (2023.5.25.)	
	중로	3	21	12	165	중로 3-16	안동시 풍천면 가곡리산 32-1	일반도로		경고23-153 (2023.5.25.)	(안동)
기정	중로	3	33	12	153					경고23-153 (2023.5.25.)	
	중로	3	22	12	153	중로 1-19	중로 1-23	일반도로		경고23-153 (2023.5.25.)	(안동)
기정	소로	1	61	10	105					경고18-72 (2018.3.8.)	
	소로	1	34	10	105	소로 1-41	소로 1-42	일반도로		경고18-72 (2018.3.8.)	(예천)

구분	규모				연장 (m)	기점	종점	사용 형태	주요 경과지	최초 결정일	비고
	등급	류별	번호	폭원 (m)							
기정	소로	1	62	10	105					경고18-72 (2018.3.8.)	
	소로	1	35	10	105	소로 1-41	소로 1-42	일반도로		경고18-72 (2018.3.8.)	(예천)
기정	소로	1	63	10	105					경고18-72 (2018.3.8.)	
	소로	1	36	10	105	소로 1-41	소로 1-42	일반도로		경고18-72 (2018.3.8.)	(예천)
기정	소로	1	64	10	105					경고18-72 (2018.3.8.)	
	소로	1	37	10	105	소로 1-41	소로 1-42	일반도로		경고18-72 (2018.3.8.)	(예천)
기정	소로	1	65	10	106					경고18-72 (2018.3.8.)	
	소로	1	38	10	106	소로 1-41	소로 1-42	일반도로		경고18-72 (2018.3.8.)	(예천)
기정	소로	1	66	10	103					경고18-72 (2018.3.8.)	
	소로	1	39	10	103	소로 1-81	소로 1-38	일반도로		경고18-72 (2018.3.8.)	(예천)
기정	소로	1	67	10	88					경고18-72 (2018.3.8.)	
	소로	1	40	10	88	소로 1-81	소로 1-38	일반도로		경고18-72 (2018.3.8.)	(예천)

구분	규모				연장 (m)	기점	종점	사용 형태	주요 경과지	최초 결정일	비고
	등급	류별	번호	폭원 (m)							
기정	소로	1	68	10	805					경고18-72 (2018.3.8.)	
	소로	1	41	10	805	소로 1-42	소로 2-7	일반도로		경고18-72 (2018.3.8.)	(예천)
기정	소로	1	69	10	799					경고18-72 (2018.3.8.)	
	소로	1	42	10	799	소로 1-41	소로 1-41	일반도로		경고18-72 (2018.3.8.)	(예천)
기정	소로	1	70	10	20					경고18-72 (2018.3.8.)	
	소로	1	43	10	20	대로 3-6	소로 1-41	보행자 친용도로		경고18-72 (2018.3.8.)	(예천)
기정	소로	1	71	10	18					경고18-72 (2018.3.8.)	
	소로	1	44	10	18	대로 3-7	소로 1-41	일반도로		경고18-72 (2018.3.8.)	(예천)
기정	소로	1	72	10	8					경고18-72 (2018.3.8.)	
	소로	1	45	10	8	공공공지 9	소로 1-41	일반도로		경고18-72 (2018.3.8.)	(예천)
기정	소로	1	73	10	18					경고18-72 (2018.3.8.)	
	소로	1	46	10	18	대로 3-7	소로 1-41	일반도로		경고18-72 (2018.3.8.)	(예천)

구분	규모				연장 (m)	기점	종점	사용 형태	주요 경과지	최초 결정일	비고
	등급	류별	번호	폭원 (m)							
기정	소로	1	74	10	18					경고18-72 (2018.3.8.)	
	소로	1	47	10	18	대로 3-7	소로 1-41	일반도로		경고18-72 (2018.3.8.)	(예천)
기정	소로	1	75	10	18					경고18-72 (2018.3.8.)	
	소로	1	48	10	18	대로 3-7	소로 1-41	일반도로		경고18-72 (2018.3.8.)	(예천)
기정	소로	1	76	10	20					경고18-72 (2018.3.8.)	
	소로	1	49	10	20	대로 3-6	소로 1-41	일반도로		경고18-72 (2018.3.8.)	(예천)
기정	소로	1	84	10	105					경고18-72 (2018.3.8.)	
	소로	1	50	10	105	소로 1-41	소로 1-42	일반도로		경고18-72 (2018.3.8.)	(예천)
기정	소로	1	85	10	105					경고18-72 (2018.3.8.)	
	소로	1	51	10	105	소로 1-41	소로 1-42	일반도로		경고18-72 (2018.3.8.)	(예천)
기정	소로	1	86	10	105					경고18-72 (2018.3.8.)	
	소로	1	52	10	105	소로 1-41	소로 1-42	일반도로		경고18-72 (2018.3.8.)	(예천)

구분	규모				연장 (m)	기점	종점	사용 형태	주요 경과지	최초 결정일	비고
	등급	류별	번호	폭원 (m)							
기정	소로	1	87	10	105					경고18-72 (2018.3.8.)	
	소로	1	53	10	105	소로 1-41	소로 1-42	일반도로		경고18-72 (2018.3.8.)	(예천)
기정	소로	1	88	10	105					경고18-72 (2018.3.8.)	
	소로	1	54	10	105	소로 1-41	소로 1-42	일반도로		경고18-72 (2018.3.8.)	(예천)
기정	소로	1	89	10	105					경고18-72 (2018.3.8.)	
	소로	1	55	10	105	소로 1-41	소로 1-42	일반도로		경고18-72 (2018.3.8.)	(예천)
기정	소로	1	90	10	164					경고18-72 (2018.3.8.)	
	소로	1	56	10	164	중로 1-11	중로 2-16	일반도로		경고18-72 (2018.3.8.)	(예천)
기정	소로	1	91	10	202					경고18-72 (2018.3.8.)	
	소로	1	57	10	202	중로 2-16	소로 1-56	일반도로		경고18-72 (2018.3.8.)	(예천)
기정	소로	1	92	10	38					경고18-72 (2018.3.8.)	
	소로	1	58	10	38	소로 1-57	소로 1-61	일반도로		경고18-72 (2018.3.8.)	(예천)

구분	규모				연장 (m)	기점	종점	사용 형태	주요 경과지	최초 결정일	비고
	등급	류별	번호	폭원 (m)							
기정	소로	1	93	10	38					경고18-72 (2018.3.8.)	
	소로	1	59	10	38	소로 1-61	소로 1-62	일반도로		경고18-72 (2018.3.8.)	(예천)
기정	소로	1	94	10	38					경고18-72 (2018.3.8.)	
	소로	1	60	10	38	소로 1-62	중로 2-16	일반도로		경고18-72 (2018.3.8.)	(예천)
기정	소로	1	95	10	206					경고18-72 (2018.3.8.)	
	소로	1	61	10	206	중로 2-16	소로 1-56	일반도로		경고18-72 (2018.3.8.)	(예천)
기정	소로	1	96	10	210					경고18-72 (2018.3.8.)	
	소로	1	62	10	210	중로 2-16	소로 1-56	일반도로		경고18-72 (2018.3.8.)	(예천)
기정	소로	1	97	10	84					경고18-72 (2018.3.8.)	
	소로	1	63	10	84	중로 2-16	소로 1-66	일반도로		경고18-72 (2018.3.8.)	(예천)
기정	소로	1	98	10	85					경고18-72 (2018.3.8.)	
	소로	1	64	10	85	중로 2-16	소로 1-66	일반도로		경고18-72 (2018.3.8.)	(예천)

구분	규모				연장 (m)	기점	종점	사용 형태	주요 경과지	최초 결정일	비고
	등급	류별	번호	폭원 (m)							
기정	소로	1	99	10	62					경고18-72 (2018.3.8.)	
	소로	1	65	10	62	중로 2-16	소로 1-66	일반도로		경고18-72 (2018.3.8.)	(예천)
기정	소로	1	100	10	229					경고18-72 (2018.3.8.)	
	소로	1	66	10	229	중로 2-16	중로 1-11	일반도로		경고18-72 (2018.3.8.)	(예천)
기정	소로	1	101	10	59					경고18-72 (2018.3.8.)	
	소로	1	67	10	59	중로 2-16	근린공원 5	일반도로		경고18-72 (2018.3.8.)	(예천)
기정	소로	1	102	10	395					경고18-72 (2018.3.8.)	
	소로	1	68	10	395	중로 2-16	중로 1-14	일반도로		경고18-72 (2018.3.8.)	(예천)
기정	소로	1	103	10	178					경고18-72 (2018.3.8.)	
	소로	1	69	10	178	중로 2-16	소로 1-68	일반도로		경고18-72 (2018.3.8.)	(예천)
기정	소로	1	104	10	101					경고18-72 (2018.3.8.)	
	소로	1	70	10	101	소로 1-74	소로 1-69	일반도로		경고18-72 (2018.3.8.)	(예천)

구분	규모				연장 (m)	기점	종점	사용 형태	주요 경과지	최초 결정일	비고
	등급	류별	번호	폭원 (m)							
기정	소로	1	105	10	102					경고18-72 (2018.3.8.)	
	소로	1	71	10	102	소로 1-74	소로 1-69	일반도로		경고18-72 (2018.3.8.)	(예천)
기정	소로	1	106	10	103					경고18-72 (2018.3.8.)	
	소로	1	72	10	103	소로 1-74	소로 1-68	일반도로		경고18-72 (2018.3.8.)	(예천)
기정	소로	1	107	10	105					경고18-72 (2018.3.8.)	
	소로	1	73	10	105	소로 1-74	소로 1-68	일반도로		경고18-72 (2018.3.8.)	(예천)
기정	소로	1	108	10	137					경고18-72 (2018.3.8.)	
	소로	1	74	10	137	중로 2-16	소로 1-68	일반도로		경고18-72 (2018.3.8.)	(예천)
기정	소로	1	109	10	70					경고18-72 (2018.3.8.)	
	소로	1	75	10	70	소로 1-71	소로 1-68	일반도로		경고18-72 (2018.3.8.)	(예천)
기정	소로	1	110	10	56					경고18-72 (2018.3.8.)	
	소로	1	76	10	56	소로 1-71	소로 1-68	일반도로		경고18-72 (2018.3.8.)	(예천)

구분	규모				연장 (m)	기점	종점	사용 형태	주요 경과지	최초 결정일	비고
	등급	류별	번호	폭원 (m)							
기정	소로	1	111	10	188					경고18-72 (2018.3.8.)	
	소로	1	59	10	188	대로 2-1	중로 3-17	일반도로		경고18-72 (2018.3.8.)	(안동)
기정	소로	1	119	10	95					경고18-72 (2018.3.8.)	
	소로	1	67	10	95	소로 1-96	중로 3-19	일반도로		경고18-72 (2018.3.8.)	(안동)
기정	소로	1	121	10	50					경고18-72 (2018.3.8.)	
	소로	1	77	10	50	소로 1-79	소로 1-42	일반도로		경고18-72 (2018.3.8.)	(예천)
기정	소로	1	122	10	69					경고18-72 (2018.3.8.)	
	소로	1	78	10	69	소로 1-79	소로 1-42	일반도로		경고18-72 (2018.3.8.)	(예천)
기정	소로	1	123	10	102					경고18-72 (2018.3.8.)	
	소로	1	79	10	102	소로 1-81	소로 1-41	일반도로		경고18-72 (2018.3.8.)	(예천)
기정	소로	1	124	10	91					경고18-72 (2018.3.8.)	
	소로	1	80	10	91	소로 1-81	소로 1-41	일반도로		경고18-72 (2018.3.8.)	(예천)

구분	규모				연장 (m)	기점	종점	사용 형태	주요 경과지	최초 결정일	비고
	등급	류별	번호	폭원 (m)							
기정	소로	1	125	10	127					경고18-72 (2018.3.8.)	
	소로	1	81	10	127	소로 1-41	소로 1-42	일반도로		경고18-72 (2018.3.8.)	(예천)
기정	소로	1	126	10	114					경고18-72 (2018.3.8.)	
	소로	1	69	10	114	중로 1-18	중로 3-12	일반도로		경고18-72 (2018.3.8.)	(안동)
기정	소로	1	127	10	139					경고18-72 (2018.3.8.)	
	소로	1	70	10	139	소로 1-69	중로 3-12	일반도로		경고18-72 (2018.3.8.)	(안동)
기정	소로	1	128	10	170					경고18-72 (2018.3.8.)	
	소로	1	71	10	170	중로 1-5	중로 2-14	일반도로		경고18-72 (2018.3.8.)	(안동)
기정	소로	1	129	10	155					경고18-72 (2018.3.8.)	
	소로	1	72	10	155	중로 3-12	소로 1-71	일반도로		경고18-72 (2018.3.8.)	(안동)
기정	소로	1	130	10	155					경고18-72 (2018.3.8.)	
	소로	1	73	10	155	중로 3-12	소로 1-71	일반도로		경고18-72 (2018.3.8.)	(안동)

구분	규모				연장 (m)	기점	종점	사용 형태	주요 경과지	최초 결정일	비고
	등급	류별	번호	폭원 (m)							
기정	소로	1	131	10	154					경고18-72 (2018.3.8.)	
	소로	1	74	10	154	중로 3-12	소로 1-71	일반도로		경고18-72 (2018.3.8.)	(안동)
기정	소로	1	132	10	90					경고18-72 (2018.3.8.)	
	소로	1	75	10	90	중로 2-14	소로 1-69	일반도로		경고18-72 (2018.3.8.)	(안동)
기정	소로	1	133	10	89					경고18-72 (2018.3.8.)	
	소로	1	76	10	89	중로 3-12	소로 1-75	일반도로		경고18-72 (2018.3.8.)	(안동)
기정	소로	1	134	10	118					경고18-72 (2018.3.8.)	
	소로	1	77	10	118	중로 2-14	중로 3-11	일반도로		경고18-72 (2018.3.8.)	(안동)
기정	소로	1	136	10	20					경고18-72 (2018.3.8.)	
	소로	1	82	10	20	중로 1-9	소로 1-42	일반도로		경고18-72 (2018.3.8.)	(예천)
기정	소로	1	137	10	111					경고18-72 (2018.3.8.)	
	소로	1	79	10	111	중로 1-12	근린공원 7	보행자 전용도로		경고18-72 (2018.3.8.)	(안동)

구분	규모				연장 (m)	기점	종점	사용 형태	주요 경과지	최초 결정일	비고
	등급	류별	번호	폭원 (m)							
기정	소로	1	162	10	253					경고18-72 (2018.3.8.)	
	소로	1	85	10	253	대로 3-9	어린이공원 7	보행자 전용도로		경고18-72 (2018.3.8.)	(안동)
기정	소로	1	165	10	18					경고18-72 (2018.3.8.)	
	소로	1	85	10	18	소로 1-42	수변공원 6	보행자 전용도로		경고18-72 (2018.3.8.)	(예천)
기정	소로	1	166	10	38					경고18-72 (2018.3.8.)	
	소로	1	86	10	38	어린이공원 4	소로 1-42	보행자 전용도로		경고18-72 (2018.3.8.)	(예천)
기정	소로	1	167	10	37					경고18-72 (2018.3.8.)	
	소로	1	87	10	37	소로 1-41	어린이공원 4	보행자 전용도로		경고18-72 (2018.3.8.)	(예천)
기정	소로	1	168	10	18					경고18-72 (2018.3.8.)	
	소로	1	88	10	18	대로 3-7	소로 1-41	보행자 전용도로		경고18-72 (2018.3.8.)	(예천)
기정	소로	1	170	10	294					경고18-72 (2018.3.8.)	
	소로	1	90	10	294	중로 1-11	대로 3-7	보행자 전용도로		경고18-72 (2018.3.8.)	(예천)

구분	규모				연장 (m)	기점	중점	사용 형태	주요 경과지	최초 결정일	비고
	등급	류별	번호	폭원 (m)							
기정	중로	2	51	15	186					경고18-72 (2018.3.8.)	
	중로	2	25	15	186	대로 2-3	근린공원 4	보행자 진용도로		경고18-72 (2018.3.8.)	(안동)
기정	소로	1	177	10	237					경고18-72 (2018.3.8.)	
	소로	1	91	10	237	중로 1-12	중로 1-16	보행자 진용도로		경고18-72 (2018.3.8.)	(안동)
기정	소로	1	178	10	20					경고18-72 (2018.3.8.)	
	소로	1	92	10	20	대로 3-6	소로 1-93	일반도로		경고18-72 (2018.3.8.)	(예천)
기정	소로	1	179	10	360					경고18-72 (2018.3.8.)	
	소로	1	93	10	360	소로 1-102	대로 3-6	일반도로		경고18-72 (2018.3.8.)	(예천)
기정	소로	1	180	10	245					경고18-72 (2018.3.8.)	
	소로	1	94	10	245	소로 1-99	소로 1-93	일반도로		경고18-72 (2018.3.8.)	(예천)
기정	소로	1	181	10	137					경고18-72 (2018.3.8.)	
	소로	1	95	10	137	소로 1-104	소로 1-93	일반도로		경고18-72 (2018.3.8.)	(예천)

구분	규모				연장 (m)	기점	종점	사용 형태	주요 경과지	최초 결정일	비고
	등급	류별	번호	폭원 (m)							
기정	소로	1	182	10	137					경고18-72 (2018.3.8.)	
	소로	1	96	10	137	소로 1-104	소로 1-93	일반도로		경고18-72 (2018.3.8.)	(예천)
기정	소로	1	183	10	137					경고18-72 (2018.3.8.)	
	소로	1	97	10	137	소로 1-104	소로 1-93	일반도로		경고18-72 (2018.3.8.)	(예천)
기정	소로	1	184	10	98					경고18-72 (2018.3.8.)	
	소로	1	98	10	98	소로 1-99	소로 1-104	일반도로		경고18-72 (2018.3.8.)	(예천)
기정	소로	1	185	10	243					경고18-72 (2018.3.8.)	
	소로	1	99	10	243	소로 1-104	근린공원 6	일반도로		경고18-72 (2018.3.8.)	(예천)
기정	소로	1	186	10	137					경고18-72 (2018.3.8.)	
	소로	1	100	10	137	소로 1-99	소로 1-99	일반도로		경고18-72 (2018.3.8.)	(예천)
기정	소로	1	187	10	20					경고18-72 (2018.3.8.)	
	소로	1	101	10	20	대로 3-6	소로 1-93	일반도로		경고18-72 (2018.3.8.)	(예천)

구분	규모				연장 (m)	기점	종점	사용 형태	주요 경과지	최초 결정일	비고
	등급	류별	번호	폭원 (m)							
기정	소로	1	188	10	129					경고18-72 (2018.3.8.)	
	소로	1	102	10	129	소로 2-24	소로 1-103	일반도로		경고18-72 (2018.3.8.)	(예천)
기정	소로	1	189	10	191					경고18-72 (2018.3.8.)	
	소로	1	103	10	191	소로 1-93	근린공원 6	일반도로		경고18-72 (2018.3.8.)	(예천)
기정	소로	1	190	10	182					경고18-72 (2018.3.8.)	
	소로	1	104	10	182	소로 1-103	소로 1-94	일반도로		경고18-72 (2018.3.8.)	(예천)
기정	소로	1	191	10	93					경고18-72 (2018.3.8.)	
	소로	1	105	10	93	소로 1-104	소로 1-99	일반도로		경고18-72 (2018.3.8.)	(예천)
기정	소로	1	192	10	147					경고18-72 (2018.3.8.)	
	소로	1	106	10	147	대로 3-7	근린공원 6	보행자 친용도로		경고18-72 (2018.3.8.)	(예천) 시점은 안동 대로 3-7
기정	소로	1	193	10	162					경고18-72 (2018.3.8.)	
	소로	1	92	10	162	수변공원 2	근린공원 5	보행자 친용도로		경고18-72 (2018.3.8.)	(안동)

구분	규모				연장 (m)	기점	중점	사용 형태	주요 경과지	최초 결정일	비고
	등급	류별	번호	폭원 (m)							
기정	소로	1	194	10	50					경고18-72 (2018.3.8.)	
	소로	1	93	10	50	중로 1-5	근린공원 5	보행자 전용도로		경고18-72 (2018.3.8.)	(안동)
기정	소로	1	195	10	264					경고18-72 (2018.3.8.)	
	소로	1	94	10	264	대로 3-7	근린공원 5	보행자 전용도로		경고18-72 (2018.3.8.)	(안동)
기정	소로	1	210	10	299					경고23-153 (2023.5.25.)	
	소로	1	107	10	299	대로 2-2	대로 3-8	보행자 전용도로		경고23-153 (2023.5.25.)	(예천)
기정	소로	1	211	10	315					경고23-153 (2023.5.25.)	
	소로	1	108	10	315	중로 1-10	중로 1-11	보행자 전용도로		경고23-153 (2023.5.25.)	(예천)
기정	소로	1	212	10	179					경고23-153 (2023.5.25.)	
	소로	1	109	10	179	중로 1-10	근린공원 4	보행자 전용도로		경고23-153 (2023.5.25.)	(예천)
기정	소로	1	213	10	51					경고23-153 (2023.5.25.)	
	소로	1	110	10	51	중로 2-19	대로 2-2	보행자 전용도로		경고23-153 (2023.5.25.)	(예천)

구분	규모				연장 (m)	기점	종점	사용 형태	주요 경과지	최초 결정일	비고
	등급	류별	번호	폭원 (m)							
기정	소로	1	214	10	173					경고23-153 (2023.5.25.)	
	소로	1	111	10	173	중로 2-19	중로 1-12	보행자 진용도로		경고23-153 (2023.5.25.)	(예천)
기정	소로	1	215	10	18					경고23-153 (2023.5.25.)	
	소로	1	112	10	18	중로 2-24	공공공지 13	일반도로		경고23-153 (2023.5.25.)	(예천)
기정	소로	1	217	10	75					경고23-153 (2023.5.25.)	
	소로	1	95	10	75	중로 3-18	중로 2-20	일반도로		경고23-153 (2023.5.25.)	(안동)
기정	소로	1	219	10	77					경고23-153 (2023.5.25.)	
	소로	1	97	10	77	소로 1-96	소로 1-98	일반도로		경고23-153 (2023.5.25.)	(안동)
기정	소로	1	220	10	82					경고23-153 (2023.5.25.)	
	소로	1	98	10	82	소로 1-96	중로 3-19	일반도로		경고23-153 (2023.5.25.)	(안동)
기정	소로	1	221	10	92					경고23-153 (2023.5.25.)	
	소로	1	99	10	92	소로 1-96	중로 3-19	일반도로		경고23-153 (2023.5.25.)	(안동)

구분	규모				연장 (m)	기점	종점	사용 형태	주요 경과지	최초 결정일	비고
	등급	류별	번호	폭원 (m)							
기정	소로	1	222	10	198					경고23-153 (2023.5.25.)	
	소로	1	100	10	198	중로 1-18	중로 2-22	일반도로		경고23-153 (2023.5.25.)	(안동)
기정	소로	1	223	10	91					경고23-153 (2023.5.25.)	
	소로	1	101	10	91	소로 1-100	중로 3-20	일반도로		경고23-153 (2023.5.25.)	(안동)
기정	소로	1	224	10	121					경고23-153 (2023.5.25.)	
	소로	1	102	10	121	소로 1-101	소로 1-103	일반도로		경고23-153 (2023.5.25.)	(안동)
기정	소로	1	225	10	91					경고23-153 (2023.5.25.)	
	소로	1	103	10	91	소로 1-100	중로 3-20	일반도로		경고23-153 (2023.5.25.)	(안동)
기정	소로	1	226	10	77					경고23-153 (2023.5.25.)	
	소로	1	104	10	77	중로 2-22	중로 3-20	일반도로		경고23-153 (2023.5.25.)	(안동)
기정	소로	1	227	10	99					경고23-153 (2023.5.25.)	
	소로	1	105	10	99	중로 2-22	소로 1-106	일반도로		경고23-153 (2023.5.25.)	(안동)

구분	규모				연장 (m)	기점	종점	사용 형태	주요 경과지	최초 결정일	비고
	등급	류별	번호	폭원 (m)							
기정	소로	1	228	10	89					경고23-153 (2023.5.25.)	
	소로	1	106	10	89	소로 1-77	중로 3-11	일반도로		경고23-153 (2023.5.25.)	(안동)
기정	소로	2	12	8	8					경고18-72 (2018.3.8.)	
	소로	2	5	8	8	소로 1-41	공공공지 8	일반도로		경고18-72 (2018.3.8.)	(예천)
기정	소로	2	13	8	8					경고18-72 (2018.3.8.)	
	소로	2	6	8	8	소로 1-42	공공공지 5	일반도로		경고18-72 (2018.3.8.)	(예천)
기정	소로	2	14	8	8					경고18-72 (2018.3.8.)	
	소로	2	7	8	8	소로 1-41	공공공지 6	일반도로		경고18-72 (2018.3.8.)	(예천)
기정	소로	2	15	8	8					경고18-72 (2018.3.8.)	
	소로	2	8	8	8	소로 1-41	공공공지 7	일반도로		경고18-72 (2018.3.8.)	(예천)
기정	소로	2	21	8	10					경고18-72 (2018.3.8.)	
	소로	2	14	8	10	소로 1-70	공공공지 13	일반도로		경고18-72 (2018.3.8.)	(안동)

구분	규모				연장 (m)	기점	종점	사용 형태	주요 경과지	최초 결정일	비고
	등급	류별	번호	폭원 (m)							
기정	소로	2	27	8	18					경고18-72 (2018.3.8.)	
	소로	2	9	8	18	대로 3-7	소로 1-41	보행자 전용도로		경고18-72 (2018.3.8.)	(예천)
기정	소로	2	29	8	18					경고18-72 (2018.3.8.)	
	소로	2	10	8	18	대로 3-7	소로 1-41	보행자 전용도로		경고18-72 (2018.3.8.)	(예천)
기정	소로	2	30	8	18					경고18-72 (2018.3.8.)	
	소로	2	11	8	18	소로 1-42	수변공원 6	보행자 전용도로		경고18-72 (2018.3.8.)	(예천)
기정	소로	2	31	8	18					경고18-72 (2018.3.8.)	
	소로	2	12	8	18	소로 1-42	수변공원 6	보행자 전용도로		경고18-72 (2018.3.8.)	(예천)
기정	소로	2	32	8	18					경고18-72 (2018.3.8.)	
	소로	2	13	8	18	소로 1-42	수변공원 6	보행자 전용도로		경고18-72 (2018.3.8.)	(예천)
기정	소로	2	33	8	20					경고18-72 (2018.3.8.)	
	소로	2	14	8	20	중로 1-14	소로 1-69	보행자 전용도로		경고18-72 (2018.3.8.)	(예천)

구분	규모				연장 (m)	기점	종점	사용 형태	주요 경과지	최초 결정일	비고
	등급	류별	번호	폭원 (m)							
기정	소로	2	34	8	28					경고18-72 (2018.3.8.)	
	소로	2	15	8	28	소로 1-51	소로 1-50	보행자 전용도로		경고18-72 (2018.3.8.)	(예천)
기정	소로	2	35	8	28					경고18-72 (2018.3.8.)	
	소로	2	16	8	28	소로 1-52	소로 1-51	보행자 전용도로		경고18-72 (2018.3.8.)	(예천)
기정	소로	2	36	8	28					경고18-72 (2018.3.8.)	
	소로	2	17	8	28	소로 1-53	소로 1-52	보행자 전용도로		경고18-72 (2018.3.8.)	(예천)
기정	소로	2	37	8	28					경고18-72 (2018.3.8.)	
	소로	2	18	8	28	소로 1-54	소로 1-53	보행자 전용도로		경고18-72 (2018.3.8.)	(예천)
기정	소로	2	38	8	28					경고18-72 (2018.3.8.)	
	소로	2	19	8	28	소로 1-55	소로 1-54	보행자 전용도로		경고18-72 (2018.3.8.)	(예천)
기정	소로	2	39	8	28					경고18-72 (2018.3.8.)	
	소로	2	20	8	28	소로 1-35	소로 1-34	보행자 전용도로		경고18-72 (2018.3.8.)	(예천)

구분	규모				연장 (m)	기점	종점	사용 형태	주요 경과지	최초 결정일	비고
	등급	류별	번호	폭원 (m)							
기정	소로	2	40	8	28					경고18-72 (2018.3.8.)	
	소로	2	21	8	28	소로 1-36	소로 1-35	보행자 전용도로		경고18-72 (2018.3.8.)	(예천)
기정	소로	2	41	8	28					경고18-72 (2018.3.8.)	
	소로	2	22	8	28	소로 1-37	소로 1-36	보행자 전용도로		경고18-72 (2018.3.8.)	(예천)
기정	소로	2	42	8	28					경고18-72 (2018.3.8.)	
	소로	2	23	8	28	소로 1-38	소로 1-37	보행자 전용도로		경고18-72 (2018.3.8.)	(예천)
기정	소로	2	47	8	10					경고18-72 (2018.3.8.)	
	소로	2	24	8	10	소로 1-102	공공공지 10	일반도로		경고18-72 (2018.3.8.)	(예천)
기정	소로	2	48	4~8	859					경고18-72 (2018.3.8.)	
	소로	2	24	4~8	859	소로 3-2	안동시 풍천면 갈전리 438-7	일반도로		경고18-72 (2018.3.8.)	(안동)
기정	소로	2	50	8	9					경고23-153 (2023.5.25.)	
	소로	2	25	8	9	소로 1-97	공공공지 15	일반도로		경고23-153 (2023.5.25.)	(안동)

구분	규모				연장 (m)	기점	종점	사용 형태	주요 경과지	최초 결정일	비고
	등급	류별	번호	폭원 (m)							
기정	소로	3	9	4	36					경고18-72 (2018.3.8.)	
	소로	3	27	4	36	안동시 풍천면 도양리 713-6	안동시 풍천면 도양리산59-40	일반도로		경고18-72 (2018.3.8.)	(안동)
기정	소로	3	10	4	31					경고18-72 (2018.3.8.)	
	소로	3	28	4	31	중로 2-21	안동시 풍천면 도양리 749-3	일반도로		경고18-72 (2018.3.8.)	(안동)
기정	소로	3	11	4	132					경고18-72 (2018.3.8.)	
	소로	3	29	4	132	안동시 풍천면 도양리 776-2	경관녹지 12	일반도로		경고18-72 (2018.3.8.)	(안동)
기정	소로	3	12	4	7					경고18-72 (2018.3.8.)	
	소로	3	30	4	7	소로 3-29	안동시 풍천면 도양리 789-1	일반도로		경고18-72 (2018.3.8.)	(안동)
기정	소로	3	46	6	20					경고18-72 (2018.3.8.)	
	소로	3	12	6	20	중로 2-16	어린이공원 8	보행자 전용도로		경고18-72 (2018.3.8.)	(예천)
기정	소로	3	47	6	20					경고18-72 (2018.3.8.)	
	소로	3	13	6	20	소로 1-68	근린공원 5	보행자 전용도로		경고18-72 (2018.3.8.)	(예천)

구분	규모				연장 (m)	기점	종점	사용 형태	주요 경과지	최초 결정일	비고
	등급	류별	번호	폭원 (m)							
기정	소로	3	48	6	20					경고18-72 (2018.3.8.)	
	소로	3	14	6	20	중로 1-11	소로 1-57	보행자 전용도로		경고18-72 (2018.3.8.)	(예천)
기정	소로	3	49	6	20					경고18-72 (2018.3.8.)	
	소로	3	15	6	20	소로 1-66	근린공원 5	보행자 전용도로		경고18-72 (2018.3.8.)	(예천)
기정	소로	3	61	6	40					경고18-72 (2018.3.8.)	
	소로	3	47	6	40	중로 2-14	소로 1-74	보행자 전용도로		경고18-72 (2018.3.8.)	(안동)
기정	소로	3	62	6	40					경고18-72 (2018.3.8.)	
	소로	3	48	6	40	소로 1-74	소로 1-73	보행자 전용도로		경고18-72 (2018.3.8.)	(안동)
기정	소로	3	63	6	40					경고18-72 (2018.3.8.)	
	소로	3	49	6	40	소로 1-73	소로 1-72	보행자 전용도로		경고18-72 (2018.3.8.)	(안동)
기정	소로	3	64	6	20					경고18-72 (2018.3.8.)	
	소로	3	50	6	20	소로 1-72	중로 1-5	보행자 전용도로		경고18-72 (2018.3.8.)	(안동)

구분	규모				연장 (m)	기점	종점	사용 형태	주요 경과지	최초 결정일	비고
	등급	류별	번호	폭원 (m)							
기정	소로	3	65	6	25					경고18-72 (2018.3.8.)	
	소로	3	51	6	25	대로 2-2	소로 1-71	보행자 전용도로		경고18-72 (2018.3.8.)	(안동)
기정	소로	3	69	6	38					경고18-72 (2018.3.8.)	
	소로	3	16	6	38	소로 1-95	소로 1-94	보행자 전용도로		경고18-72 (2018.3.8.)	(예천)
기정	소로	3	70	6	38					경고18-72 (2018.3.8.)	
	소로	3	17	6	38	소로 1-96	소로 1-95	보행자 전용도로		경고18-72 (2018.3.8.)	(예천)
기정	소로	3	71	6	38					경고18-72 (2018.3.8.)	
	소로	3	18	6	38	소로 1-103	소로 1-97	보행자 전용도로		경고18-72 (2018.3.8.)	(예천)
기정	소로	3	72	6	27					경고18-72 (2018.3.8.)	
	소로	3	52	6	27	대로 3-7	중로 3-14	보행자 전용도로		경고18-72 (2018.3.8.)	(안동)
기정	소로	3	74	4	54					경고18-72 (2018.3.8.)	
	소로	3	54	4	54	안동시 풍천면 도양리 1337-9	안동시 풍천면 도양리 796-2	일반도로		경고18-72 (2018.3.8.)	(안동)

구분	규모				연장 (m)	기점	종점	사용 형태	주요 경과지	최초 결정일	비고
	등급	류별	번호	폭원 (m)							
기정	소로	3	75	4~7.8	364					경고18-72 (2018.3.8.)	
	소로	3	55	4~7.8	364	안동시 풍천면 도양리 350-6	안동시 풍천면 도양리 358-2	일반도로		경고18-72 (2018.3.8.)	(안동)
기정	소로	3	76	4	32					경고23-153 (2023.5.25.)	
	소로	3	56	4	32	안동시 풍천면 도양리 650-2	안동시 풍천면 도양리 350-6	일반도로		경고23-153 (2023.5.25.)	(안동)
기정	소로	3	77	6	7					경고18-72 (2018.3.8.)	
	소로	3	57	6	7	대로 3-6	안동시 풍천면 도양리 513-4	보행자 전용도로		경고18-72 (2018.3.8.)	(안동)
기정	소로	3	78	6	7					경고18-72 (2018.3.8.)	
	소로	3	58	6	7	대로 3-7	안동시 풍천면 도양리 577-3	보행자 전용도로		경고18-72 (2018.3.8.)	(안동)
기정	소로	3	79	6	7					경고18-72 (2018.3.8.)	
	소로	3	59	6	7	대로 3-7	안동시 풍천면 도양리 575-12	보행자 전용도로		경고18-72 (2018.3.8.)	(안동)
기정	소로	3	80	6	10					경고18-72 (2018.3.8.)	
	소로	3	60	6	10	대로 3-7	안동시 풍천면 도양리 산21-1	보행자 전용도로		경고18-72 (2018.3.8.)	(안동)

구분	규모				연장 (m)	기점	종점	사용 형태	주요 경과지	최초 결정일	비고
	등급	류별	번호	폭원 (m)							
기정	소로	3	86	6	14					경고23-153 (2023.5.25.)	
	소로	3	20	6	14	중로 3-8	공공공지 12	일반도로		경고23-153 (2023.5.25.)	(예천)
기정	소로	3	87	6	48					경고23-153 (2023.5.25.)	
	소로	3	21	6	48	중로 3-8	중로 3-7	보행자 전용도로		경고23-153 (2023.5.25.)	(예천)
기정	소로	3	88	6	24					경고23-153 (2023.5.25.)	
	소로	3	22	6	24	중로 3-8	대로 2-2	보행자 전용도로		경고23-153 (2023.5.25.)	(예천)
기정	소로	3	89	6	11					경고23-153 (2023.5.25.)	
	소로	3	23	6	11	중로 3-8	공공공지 11	일반도로		경고23-153 (2023.5.25.)	(예천)
기정	소로	3	90	6	15					경고23-153 (2023.5.25.)	
	소로	3	61	6	15	중로 3-18	공공공지 16	일반도로		경고23-153 (2023.5.25.)	(안동)
기정	소로	3	91	6	29					경고23-153 (2023.5.25.)	
	소로	3	62	6	29	중로 3-16	근린공원 12	보행자 전용도로		경고23-153 (2023.5.25.)	(안동)

구분	규모				연장 (m)	기점	중점	사용 형태	주요 경과지	최초 결정일	비고
	등급	류별	번호	폭원 (m)							
기정	소로	3	92	6	29					경고23-153 (2023.5.25.)	
	소로	3	63	6	29	중로 3-16	근린공원 12	보행자 전용도로		경고23-153 (2023.5.25.)	(안동)
	소로	3	93	6	28					경고23-153 (2023.5.25.)	
기정	소로	3	64	6	28	중로 3-21	대로 2-4	보행자 전용도로		경고23-153 (2023.5.25.)	(안동)
	소로	3	94	6	10					경고23-153 (2023.5.25.)	
기정	소로	3	24	6	10	대로 3-8	오수중계 펌프장2	일반도로		경고23-153 (2023.5.25.)	(예천)

○ 안동시 도로 결정(변경)조서 (변경없음)

구분	규모			연장 (m)	기점	중점	사용 형태	주요 경과지	최초 결정일	비고
	등급	류별	번호							
기정	대로	2	3	30	2,770	대로 2-2	대로 2-1	일반도로	경고18-72 (2018.3.8.)	
기정	대로	3	6	28	437	대로 3-6	대로 2-3	일반도로	경고18-72 (2018.3.8.)	시점은 예천 대로 3-6
기정	대로	3	7	28	836	대로 3-3	대로 2-3	일반도로	경고18-72 (2018.3.8.)	

구분	규모				연장 (m)	기점	중점	사용 형태	주요 경과지	최초 결정일	비고
	등급	류별	번호	폭원(m)							
기정	대로	2	4	30	751	대로 3-4	안동시 풍천면 가곡리 703-3	일반도로		경고18-72 (2018.3.8.)	
기정	대로	3	9	25	260	대로 2-3	안동시 풍천면 갈전리 620	일반도로		경고18-72 (2018.3.8.)	
기정	대로	3	10	28	566	대로 2-3	중로 1-12	일반도로		경고18-72 (2018.3.8.)	
기정	중로	1	11	21	288	중로 1-6	대로 3-7	일반도로		경고18-72 (2018.3.8.)	
기정	중로	1	12	21~28	2,431	대로 2-3	중로 1-12	일반도로		경고18-72 (2018.3.8.)	
기정	중로	1	14	21	320	대로 2-3	중로 1-16	일반도로		경고18-72 (2018.3.8.)	
기정	중로	1	15	21	324	대로 2-3	중로 1-16	일반도로		경고18-72 (2018.3.8.)	
기정	중로	1	16	21	618	중로 1-12	대로 3-10	일반도로		경고18-72 (2018.3.8.)	
기정	중로	1	17	21	331	대로 2-3	중로 1-12	일반도로		경고18-72 (2018.3.8.)	
기정	중로	1	18	21	555	대로 2-3	중로 1-5	일반도로		경고18-72 (2018.3.8.)	
기정	중로	1	19	21	391	대로 3-4	중로 1-8	일반도로		경고18-72 (2018.3.8.)	
기정	중로	1	20	20	50	중로 2-18	대로 2-3	보행자 진용도로		경고18-72 (2018.3.8.)	
기정	중로	1	21	20	113	광장 1	중로 2-18	보행자 진용도로		경고18-72 (2018.3.8.)	

구분	규모				연장 (m)	기점	중점	사용 형태	주요 경과지	최초 결정일	비고
	등급	류별	번호	폭원(m)							
기정	중로	1	23	21	461	대로 2-4	중로 1-19	일반도로		경고23-153 (2023.5.25.)	
기정	중로	2	12	19	371	대로 2-3	중로 2-13	일반도로		경고18-72 (2018.3.8.)	
기정	중로	2	14	16	310	대로 2-2	중로 1-18	일반도로		경고18-72 (2018.3.8.)	
기정	중로	2	15	19.5	114	광로 2-1	중로 1-19	일반도로		경고18-72 (2018.3.8.)	
기정	중로	2	16	16	152	중로 2-18	중로 2-19	일반도로		경고18-72 (2018.3.8.)	
기정	중로	2	17	16	152	중로 2-18	중로 2-19	일반도로		경고18-72 (2018.3.8.)	
기정	중로	2	18	16	222	중로 1-14	중로 1-15	일반도로		경고18-72 (2018.3.8.)	
기정	중로	2	19	16	222	중로 1-14	중로 1-15	일반도로		경고18-72 (2018.3.8.)	
기정	중로	2	20	16	314	대로 2-3	중로 1-12	일반도로		경고18-72 (2018.3.8.)	
기정	중로	2	21	16	15	중로 1-12	안동시 풍천면 도양리 1338-3	일반도로		경고18-72 (2018.3.8.)	
기정	중로	2	22	19	240	대로 2-3	중로 1-18	일반도로		경고18-72 (2018.3.8.)	
기정	중로	2	23	16	652	대로 3-10	중로 2-20	일반도로		경고23-153 (2023.5.25.)	
기정	중로	2	24	16	291	중로 2-20	중로 1-17	일반도로		경고23-153 (2023.5.25.)	

구분	규모				연장 (m)	기점	종점	사용 형태	주요 경과지	최초 결정일	비고
	등급	류별	번호	폭원(m)							
기정	중로	2	26	19.5	191	중로 1-19	중로 1-23	일반도로		경고23-153 (2023.5.25.)	
기정	중로	2	27	16	345	대로 2-4	중로 1-19	일반도로		경고23-153 (2023.5.25.)	
기정	중로	2	28	17.5	27	중로 3-21	대로 2-4	일반도로		경고23-153 (2023.5.25.)	
기정	소로	1	96	10	208	중로 1-18	중로 2-12	일반도로		경고18-72 (2018.3.8.)	
기정	중로	3	11	12	137	중로 2-22	중로 2-14	일반도로		경고18-72 (2018.3.8.)	
기정	중로	3	12	12	170	중로 1-5	중로 2-14	일반도로		경고18-72 (2018.3.8.)	
기정	중로	3	14	13	195	대로 3-7	대로 3-7	일반도로		경고18-72 (2018.3.8.)	
기정	중로	3	16	10~12	828	대로 2-4	대로 2-4	일반도로		경고18-72 (2018.3.8.)	
기정	중로	3	17	13	39	진기공급설비1	안동시 풍천면 도양리 1171-4	일반도로		경고18-72 (2018.3.8.)	
기정	중로	3	18	12	69	중로 2-23	근린생활시설 ³⁹	일반도로		경고23-153 (2023.5.25.)	
기정	중로	3	19	12	181	중로 1-18	중로 2-12	일반도로		경고23-153 (2023.5.25.)	
기정	중로	3	20	12	123	중로 1-18	중로 2-22	일반도로		경고23-153 (2023.5.25.)	
기정	중로	3	21	12	165	중로 3-16	안동시 풍천면 기곡리 산 32-1	일반도로		경고23-153 (2023.5.25.)	

구분	규모				연장 (m)	기점	중점	사용 형태	주요 경과지	최초 결정일	비고
	등급	류별	번호	폭원(m)							
기정	중로	3	22	12	153	중로 1-19	중로 1-23	일반도로		경고23-153 (2023.5.25.)	
기정	소로	1	59	10	188	대로 2-1	중로 3-17	일반도로		경고18-72 (2018.3.8.)	
기정	소로	1	67	10	95	소로 1-96	중로 3-19	일반도로		경고18-72 (2018.3.8.)	
기정	소로	1	69	10	114	중로 1-18	중로 3-12	일반도로		경고18-72 (2018.3.8.)	
기정	소로	1	70	10	139	소로 1-69	중로 3-12	일반도로		경고18-72 (2018.3.8.)	
기정	소로	1	71	10	170	중로 1-5	중로 2-14	일반도로		경고18-72 (2018.3.8.)	
기정	소로	1	72	10	155	중로 3-12	소로 1-71	일반도로		경고18-72 (2018.3.8.)	
기정	소로	1	73	10	155	중로 3-12	소로 1-71	일반도로		경고18-72 (2018.3.8.)	
기정	소로	1	74	10	154	중로 3-12	소로 1-71	일반도로		경고18-72 (2018.3.8.)	
기정	소로	1	75	10	90	중로 2-14	소로 1-69	일반도로		경고18-72 (2018.3.8.)	
기정	소로	1	76	10	89	중로 3-12	소로 1-75	일반도로		경고18-72 (2018.3.8.)	
기정	소로	1	77	10	118	중로 2-14	중로 3-11	일반도로		경고18-72 (2018.3.8.)	
기정	소로	1	79	10	111	중로 1-12	근린공원 7	보행자 진용도로		경고18-72 (2018.3.8.)	

구분	규모				연장 (m)	기점	중점	사용 형태	주요 경과지	최초 결정일	비고
	등급	류별	번호	폭원(m)							
기정	소로	1	85	10	253	대로 3-9	어린이공원 7	보행자 전용도로		경고18-72 (2018.3.8.)	
기정	중로	2	25	15	186	대로 2-3	근린공원 4	보행자 전용도로		경고18-72 (2018.3.8.)	
기정	소로	1	91	10	237	중로 1-12	중로 1-16	보행자 전용도로		경고18-72 (2018.3.8.)	
기정	소로	1	92	10	162	수변공원 2	근린공원 5	보행자 전용도로		경고18-72 (2018.3.8.)	
기정	소로	1	93	10	50	중로 1-5	근린공원 5	보행자 전용도로		경고18-72 (2018.3.8.)	
기정	소로	1	94	10	264	대로 3-7	근린공원 5	보행자 전용도로		경고18-72 (2018.3.8.)	
기정	소로	1	95	10	75	중로 3-18	중로 2-20	일반도로		경고23-153 (2023.5.25.)	
기정	소로	1	97	10	77	소로 1-96	소로 1-98	일반도로		경고23-153 (2023.5.25.)	
기정	소로	1	98	10	82	소로 1-96	중로 3-19	일반도로		경고23-153 (2023.5.25.)	
기정	소로	1	99	10	92	소로 1-96	중로 3-19	일반도로		경고23-153 (2023.5.25.)	
기정	소로	1	100	10	198	중로 1-18	중로 2-22	일반도로		경고23-153 (2023.5.25.)	
기정	소로	1	101	10	91	소로 1-100	중로 3-20	일반도로		경고23-153 (2023.5.25.)	
기정	소로	1	102	10	121	소로 1-101	소로 1-103	일반도로		경고23-153 (2023.5.25.)	

구분	규모				연장 (m)	기점	중점	사용 형태	주요 경과지	최초 결정일	비고
	등급	류별	번호	폭원(m)							
기정	소로	1	103	10	91	소로 1-100	중로 3-20	일반도로		경고23-153 (2023.5.25.)	
기정	소로	1	104	10	77	중로 2-22	중로 3-20	일반도로		경고23-153 (2023.5.25.)	
기정	소로	1	105	10	99	중로 2-22	소로 1-106	일반도로		경고23-153 (2023.5.25.)	
기정	소로	1	106	10	89	소로 1-77	중로 3-11	일반도로		경고23-153 (2023.5.25.)	
기정	소로	2	14	8	10	소로 1-70	공공공지 13	일반도로		경고18-72 (2018.3.8.)	
기정	소로	2	24	4~8	859	소로 3-2	안동시 풍천면 갈전리 438-7	일반도로		경고18-72 (2018.3.8.)	
기정	소로	2	25	8	9	소로 1-97	공공공지 15	일반도로		경고23-153 (2023.5.25.)	
기정	소로	3	27	4	36	안동시 풍천면 도양리 713-6	안동시 풍천면 도양리 산59-40	일반도로		경고18-72 (2018.3.8.)	
기정	소로	3	28	4	31	중로 2-21	안동시 풍천면 도양리 749-3	일반도로		경고18-72 (2018.3.8.)	
기정	소로	3	29	4	132	안동시 풍천면 도양리 776-2	경관녹지 12	일반도로		경고18-72 (2018.3.8.)	
기정	소로	3	30	4	7	소로 3-29	안동시 풍천면 도양리 789-1	일반도로		경고18-72 (2018.3.8.)	
기정	소로	3	47	6	40	중로 2-14	소로 1-74	보행자 진용도로		경고18-72 (2018.3.8.)	
기정	소로	3	48	6	40	소로 1-74	소로 1-73	보행자 진용도로		경고18-72 (2018.3.8.)	

구분	규모				연장 (m)	기점	중점	사용 형태	주요 경과지	최초 결정일	비고
	등급	류별	번호	폭원(m)							
기정	소로	3	49	6	40	소로 1-73	소로 1-72	보행자 전용도로		경고18-72 (2018.3.8.)	
기정	소로	3	50	6	20	소로 1-72	중로 1-5	보행자 전용도로		경고18-72 (2018.3.8.)	
기정	소로	3	51	6	25	대로 2-2	소로 1-71	보행자 전용도로		경고18-72 (2018.3.8.)	
기정	소로	3	52	6	27	대로 3-7	중로 3-14	보행자 전용도로		경고18-72 (2018.3.8.)	
기정	소로	3	54	4	54	안동시 풍천면 도양리1337-9	안동시 풍천면 도양리 796-2	일반도로		경고18-72 (2018.3.8.)	
기정	소로	3	55	4~7.8	364	안동시 풍천면 도양리 350-6	안동시 풍천면 도양리 358-2	일반도로		경고18-72 (2018.3.8.)	
기정	소로	3	56	4	32	안동시 풍천면 도양리 650-2	안동시 풍천면 도양리 350-6	일반도로		경고23-153 (2023.5.25.)	
기정	소로	3	57	6	7	대로 3-6	안동시 풍천면 도양리 513-4	보행자 전용도로		경고18-72 (2018.3.8.)	
기정	소로	3	58	6	7	대로 3-7	안동시 풍천면 도양리 577-3	보행자 전용도로		경고18-72 (2018.3.8.)	
기정	소로	3	59	6	7	대로 3-7	안동시 풍천면 도양리 575-12	보행자 전용도로		경고18-72 (2018.3.8.)	
기정	소로	3	60	6	10	대로 3-7	안동시 풍천면 도양리 산21-1	보행자 전용도로		경고18-72 (2018.3.8.)	
기정	소로	3	61	6	15	중로 3-18	공공공지 16	일반도로		경고23-153 (2023.5.25.)	
기정	소로	3	62	6	29	중로 3-16	근린공원 12	보행자 전용도로		경고23-153 (2023.5.25.)	

구분	규모			기능	연장 (m)	기점	종점	사용 형태	주요 경과지	최초 결정일	비고
	등급	류별	번호								
기정	소로	3	63	6	29	중로 3-16	근린공원 12	보행자 전용도로		경고23-153 (2023.5.25.)	
기정	소로	3	64	6	29	중로 3-21	대로 2-4	보행자 전용도로		경고23-153 (2023.5.25.)	

○ 예천군 도로 결정(변경)조서 (변경없음)

구분	규모				기능	연장 (m)	기점	종점	사용 형태	주요 경과지	최초 결정일	비고
	등급	류별	번호	폭원(m)								
기정	대로	3	6	28	655	대로 3-4	대로 3-6	일반도로		경고18-72 (2018.3.8.)	중점인 안동 대로 3-6	
기정	대로	3	7	28	1,258	대로 3-6	대로 2-2	일반도로		경고18-72 (2018.3.8.)		
기정	대로	3	8	28	1,058	광로 2-1	대로 2-2	일반도로		경고23-153 (2023.5.25.)		
기정	중로	1	9	21	162	중로 1-8	대로 3-7	일반도로		경고18-72 (2018.3.8.)		
기정	중로	1	10	21	332	대로 3-7	중로 1-11	일반도로		경고18-72 (2018.3.8.)		
기정	중로	1	11	21	1,377	대로 2-2	대로 3-6	일반도로		경고18-72 (2018.3.8.)		
기정	중로	1	12	21	325	중로 1-11	중로 1-13	일반도로		경고18-72 (2018.3.8.)		
기정	중로	1	13	21	719	대로 2-2	중로 1-14	일반도로		경고18-72 (2018.3.8.)		

구분	규모				연장 (m)	기점	종점	사용 형태	주요 경과지	최초 결정일	비고
	등급	류별	번호	폭원(m)							
기정	중로	1	14	21	699	대로 2-3	중로 1-11	일반도로		경고18-72 (2018.3.8.)	
기정	중로	1	15	21	232	대로 2-3	중로 1-13	일반도로		경고18-72 (2018.3.8.)	
기정	중로	1	16	21	304	대로 3-7	중로 1-11	일반도로		경고18-72 (2018.3.8.)	
기정	중로	1	17	21	414	대로 3-7	중로 1-9	일반도로		경고18-72 (2018.3.8.)	
기정	중로	1	18	21	100	대로 3-7	중로 1-17	일반도로		경고18-72 (2018.3.8.)	
기정	중로	1	19	21	413	대로 2-2	중로 2-15	일반도로		경고18-72 (2018.3.8.)	
기정	중로	2	16	16	536	중로 1-14	중로 1-11	일반도로		경고18-72 (2018.3.8.)	
기정	중로	2	17	16	348	대로 2-2	대로 3-8	일반도로		경고23-153 (2023.5.25.)	
기정	중로	2	18	15	258	대로 2-2	중로 1-12	일반도로		경고23-153 (2023.5.25.)	
기정	중로	2	19	15	200	중로 2-18	중로 1-13	일반도로		경고23-153 (2023.5.25.)	
기정	중로	2	20	16.5	253	대로 2-3	중로 1-13	일반도로		경고23-153 (2023.5.25.)	
기정	중로	2	21	16.5	171	중로 1-15	중로 2-20	일반도로		경고23-153 (2023.5.25.)	
기정	중로	2	22	15	398	중로 1-12	중로 1-14	일반도로		경고23-153 (2023.5.25.)	

구분	규모			연장 (m)	기점	종점	사용 형태	주요 경과지	최초 결정일	비고	
	등급	류별	번호								
기정	중로	2	23	15	국지도로	133	중로 2-22	중로 1-13	일반도로	경고23-153 (2023.5.25.)	
기정	중로	2	24	15	국지도로	168	중로 2-23	중로 1-13	일반도로	경고23-153 (2023.5.25.)	
기정	중로	2	25	16.5	국지도로	390	중로 1-15	중로 1-13	일반도로	경고23-153 (2023.5.25.)	
기정	중로	2	26	16.5	국지도로	55	중로 2-50	중로 1-21	일반도로	경고23-153 (2023.5.25.)	
기정	중로	2	27	15	집산도로	237	대로 3-6	근린공원 6	일반도로	경고18-72 (2018.3.8.)	
기정	중로	3	7	12	국지도로	229	중로 1-19	중로 2-17	일반도로	경고23-153 (2023.5.25.)	
기정	중로	3	8	12	국지도로	262	중로 3-7	중로 3-7	일반도로	경고23-153 (2023.5.25.)	
기정	소로	1	34	10	국지도로	105	소로 1-41	소로 1-42	일반도로	경고18-72 (2018.3.8.)	
기정	소로	1	35	10	국지도로	105	소로 1-41	소로 1-42	일반도로	경고18-72 (2018.3.8.)	
기정	소로	1	36	10	국지도로	105	소로 1-41	소로 1-42	일반도로	경고18-72 (2018.3.8.)	
기정	소로	1	37	10	국지도로	105	소로 1-41	소로 1-42	일반도로	경고18-72 (2018.3.8.)	
기정	소로	1	38	10	국지도로	106	소로 1-41	소로 1-42	일반도로	경고18-72 (2018.3.8.)	
기정	소로	1	39	10	국지도로	103	소로 1-81	소로 1-38	일반도로	경고18-72 (2018.3.8.)	

구분	규모			연장 (m)	기점	종점	사용 형태	주요 경과지	최초 결정일	비고
	등급	류별	번호							
기정	소로	1	40	10	국지도로	소로 1-81	소로 1-38	일반도로	경고18-72 (2018.3.8.)	
기정	소로	1	41	10	국지도로	소로 1-42	소로 2-7	일반도로	경고18-72 (2018.3.8.)	
기정	소로	1	42	10	국지도로	소로 1-41	소로 1-41	일반도로	경고18-72 (2018.3.8.)	
기정	소로	1	43	10	특수도로	대로 3-6	소로 1-41	보행자 전용도로	경고18-72 (2018.3.8.)	
기정	소로	1	44	10	국지도로	대로 3-7	소로 1-41	일반도로	경고18-72 (2018.3.8.)	
기정	소로	1	45	10	국지도로	공공공지 9	소로 1-41	일반도로	경고18-72 (2018.3.8.)	
기정	소로	1	46	10	국지도로	대로 3-7	소로 1-41	일반도로	경고18-72 (2018.3.8.)	
기정	소로	1	47	10	국지도로	대로 3-7	소로 1-41	일반도로	경고18-72 (2018.3.8.)	
기정	소로	1	48	10	국지도로	대로 3-7	소로 1-41	일반도로	경고18-72 (2018.3.8.)	
기정	소로	1	49	10	국지도로	대로 3-6	소로 1-41	일반도로	경고18-72 (2018.3.8.)	
기정	소로	1	50	10	국지도로	소로 1-41	소로 1-42	일반도로	경고18-72 (2018.3.8.)	
기정	소로	1	51	10	국지도로	소로 1-41	소로 1-42	일반도로	경고18-72 (2018.3.8.)	
기정	소로	1	52	10	국지도로	소로 1-41	소로 1-42	일반도로	경고18-72 (2018.3.8.)	

구분	규모			연장 (m)	기점	종점	사용 형태	주요 경과지	최초 결정일	비고	
	등급	류별	번호								
기정	소로	1	53	10	국지도로	105	소로 1-41	소로 1-42	일반도로	경고18-72 (2018.3.8.)	
기정	소로	1	54	10	국지도로	105	소로 1-41	소로 1-42	일반도로	경고18-72 (2018.3.8.)	
기정	소로	1	55	10	국지도로	105	소로 1-41	소로 1-42	일반도로	경고18-72 (2018.3.8.)	
기정	소로	1	56	10	국지도로	164	중로 1-11	중로 2-16	일반도로	경고18-72 (2018.3.8.)	
기정	소로	1	57	10	국지도로	202	중로 2-16	소로 1-56	일반도로	경고18-72 (2018.3.8.)	
기정	소로	1	58	10	국지도로	38	소로 1-57	소로 1-61	일반도로	경고18-72 (2018.3.8.)	
기정	소로	1	59	10	국지도로	38	소로 1-61	소로 1-62	일반도로	경고18-72 (2018.3.8.)	
기정	소로	1	60	10	국지도로	38	소로 1-62	중로 2-16	일반도로	경고18-72 (2018.3.8.)	
기정	소로	1	61	10	국지도로	206	중로 2-16	소로 1-56	일반도로	경고18-72 (2018.3.8.)	
기정	소로	1	62	10	국지도로	210	중로 2-16	소로 1-56	일반도로	경고18-72 (2018.3.8.)	
기정	소로	1	63	10	국지도로	84	중로 2-16	소로 1-66	일반도로	경고18-72 (2018.3.8.)	
기정	소로	1	64	10	국지도로	85	중로 2-16	소로 1-66	일반도로	경고18-72 (2018.3.8.)	
기정	소로	1	65	10	국지도로	62	중로 2-16	소로 1-66	일반도로	경고18-72 (2018.3.8.)	

구분	규모			연장 (m)	기점	종점	사용 형태	주요 경과지	최초 결정일	비고
	등급	류별	번호							
기정	소로	1	66	10	국지도로	중로 2-16	중로 1-11	일반도로	경고18-72 (2018.3.8.)	
기정	소로	1	67	10	국지도로	중로 2-16	근린공원 5	일반도로	경고18-72 (2018.3.8.)	
기정	소로	1	68	10	국지도로	중로 2-16	중로 1-14	일반도로	경고18-72 (2018.3.8.)	
기정	소로	1	69	10	국지도로	중로 2-16	소로 1-68	일반도로	경고18-72 (2018.3.8.)	
기정	소로	1	70	10	국지도로	소로 1-74	소로 1-69	일반도로	경고18-72 (2018.3.8.)	
기정	소로	1	71	10	국지도로	소로 1-74	소로 1-69	일반도로	경고18-72 (2018.3.8.)	
기정	소로	1	72	10	국지도로	소로 1-74	소로 1-68	일반도로	경고18-72 (2018.3.8.)	
기정	소로	1	73	10	국지도로	소로 1-74	소로 1-68	일반도로	경고18-72 (2018.3.8.)	
기정	소로	1	74	10	국지도로	중로 2-16	소로 1-68	일반도로	경고18-72 (2018.3.8.)	
기정	소로	1	75	10	국지도로	소로 1-71	소로 1-68	일반도로	경고18-72 (2018.3.8.)	
기정	소로	1	76	10	국지도로	소로 1-71	소로 1-68	일반도로	경고18-72 (2018.3.8.)	
기정	소로	1	77	10	국지도로	소로 1-79	소로 1-42	일반도로	경고18-72 (2018.3.8.)	
기정	소로	1	78	10	국지도로	소로 1-79	소로 1-42	일반도로	경고18-72 (2018.3.8.)	

구분	규모			연장 (m)	기점	종점	사용 형태	주요 경과지	최초 결정일	비고
	등급	류별	번호							
기정	소로	1	79	10	소로 1-81	소로 1-41	일반도로		경고18-72 (2018.3.8.)	
기정	소로	1	80	10	소로 1-81	소로 1-41	일반도로		경고18-72 (2018.3.8.)	
기정	소로	1	81	10	소로 1-41	소로 1-42	일반도로		경고18-72 (2018.3.8.)	
기정	소로	1	82	10	중로 1-9	소로 1-42	일반도로		경고18-72 (2018.3.8.)	
기정	소로	1	85	10	소로 1-42	수변공원 6	보행자 전용도로		경고18-72 (2018.3.8.)	
기정	소로	1	86	10	어린이공원 4	소로 1-42	보행자 전용도로		경고18-72 (2018.3.8.)	
기정	소로	1	87	10	소로 1-41	어린이공원 4	보행자 전용도로		경고18-72 (2018.3.8.)	
기정	소로	1	88	10	대로 3-7	소로 1-41	보행자 전용도로		경고18-72 (2018.3.8.)	
기정	소로	1	90	10	중로 1-11	대로 3-7	보행자 전용도로		경고18-72 (2018.3.8.)	
기정	소로	1	92	10	대로 3-6	소로 1-93	일반도로		경고18-72 (2018.3.8.)	
기정	소로	1	93	10	소로 1-102	대로 3-6	일반도로		경고18-72 (2018.3.8.)	
기정	소로	1	94	10	소로 1-99	소로 1-93	일반도로		경고18-72 (2018.3.8.)	
기정	소로	1	95	10	소로 1-104	소로 1-93	일반도로		경고18-72 (2018.3.8.)	

구분	규모			연장 (m)	기점	종점	사용 형태	주요 경과지	최초 결정일	비고
	등급	류별 번호	폭원(m)							
기정	소로	1 96	10	137	소로 1-104	소로 1-93	일반도로		경고18-72 (2018.3.8.)	
기정	소로	1 97	10	137	소로 1-104	소로 1-93	일반도로		경고18-72 (2018.3.8.)	
기정	소로	1 98	10	98	소로 1-99	소로 1-104	일반도로		경고18-72 (2018.3.8.)	
기정	소로	1 99	10	243	소로 1-104	근린공원 6	일반도로		경고18-72 (2018.3.8.)	
기정	소로	1 100	10	137	소로 1-99	소로 1-99	일반도로		경고18-72 (2018.3.8.)	
기정	소로	1 101	10	20	대로 3-6	소로 1-93	일반도로		경고18-72 (2018.3.8.)	
기정	소로	1 102	10	129	소로 2-24	소로 1-103	일반도로		경고18-72 (2018.3.8.)	
기정	소로	1 103	10	191	소로 1-93	근린공원 6	일반도로		경고18-72 (2018.3.8.)	
기정	소로	1 104	10	182	소로 1-103	소로 1-94	일반도로		경고18-72 (2018.3.8.)	
기정	소로	1 105	10	93	소로 1-104	소로 1-99	일반도로		경고18-72 (2018.3.8.)	
기정	소로	1 106	10	147	대로 3-7	근린공원 6	보행자 전용도로		경고18-72 (2018.3.8.)	시점은 인동 대로 3-7
기정	소로	1 107	10	299	대로 2-2	대로 3-8	보행자 전용도로		경고23-153 (2023.5.25.)	
기정	소로	1 108	10	315	중로 1-10	중로 1-11	보행자 전용도로		경고23-153 (2023.5.25.)	

구분	규모			연장 (m)	기점	중점	사용 형태	주요 경과지	최초 결정일	비고
	등급	류별	번호							
기정	소로	1	109	10	중로 1-10	근린공원 4	보행자 전용도로		경고23-153 (2023.5.25.)	
기정	소로	1	110	10	중로 2-19	대로 2-2	보행자 전용도로		경고23-153 (2023.5.25.)	
기정	소로	1	111	10	중로 2-19	중로 1-12	보행자 전용도로		경고23-153 (2023.5.25.)	
기정	소로	1	112	10	중로 2-24	공공공지 13	일반도로		경고23-153 (2023.5.25.)	
기정	소로	2	5	8	소로 1-41	공공공지 8	일반도로		경고18-72 (2018.3.8.)	
기정	소로	2	6	8	소로 1-42	공공공지 5	일반도로		경고18-72 (2018.3.8.)	
기정	소로	2	7	8	소로 1-41	공공공지 6	일반도로		경고18-72 (2018.3.8.)	
기정	소로	2	8	8	소로 1-41	공공공지 7	일반도로		경고18-72 (2018.3.8.)	
기정	소로	2	9	8	대로 3-7	소로 1-41	보행자 전용도로		경고18-72 (2018.3.8.)	
기정	소로	2	10	8	대로 3-7	소로 1-41	보행자 전용도로		경고18-72 (2018.3.8.)	
기정	소로	2	11	8	소로 1-42	수변공원 6	보행자 전용도로		경고18-72 (2018.3.8.)	
기정	소로	2	12	8	소로 1-42	수변공원 6	보행자 전용도로		경고18-72 (2018.3.8.)	
기정	소로	2	13	8	소로 1-42	수변공원 6	보행자 전용도로		경고18-72 (2018.3.8.)	

구분	규모				연장 (m)	기점	종점	사용 형태	주요 경과지	최초 결정일	비고
	등급	류별	번호	폭원(m)							
기정	소로	2	14	8	20	중로 1-14	소로 1-69	보행자 전용도로		경고18-72 (2018.3.8.)	
기정	소로	2	15	8	28	소로 1-51	소로 1-50	보행자 전용도로		경고18-72 (2018.3.8.)	
기정	소로	2	16	8	28	소로 1-52	소로 1-51	보행자 전용도로		경고18-72 (2018.3.8.)	
기정	소로	2	17	8	28	소로 1-53	소로 1-52	보행자 전용도로		경고18-72 (2018.3.8.)	
기정	소로	2	18	8	28	소로 1-54	소로 1-53	보행자 전용도로		경고18-72 (2018.3.8.)	
기정	소로	2	19	8	28	소로 1-55	소로 1-54	보행자 전용도로		경고18-72 (2018.3.8.)	
기정	소로	2	20	8	28	소로 1-35	소로 1-34	보행자 전용도로		경고18-72 (2018.3.8.)	
기정	소로	2	21	8	28	소로 1-36	소로 1-35	보행자 전용도로		경고18-72 (2018.3.8.)	
기정	소로	2	22	8	28	소로 1-37	소로 1-36	보행자 전용도로		경고18-72 (2018.3.8.)	
기정	소로	2	23	8	28	소로 1-38	소로 1-37	보행자 전용도로		경고18-72 (2018.3.8.)	
기정	소로	2	24	8	10	소로 1-102	공공공지 10	일반도로		경고18-72 (2018.3.8.)	
기정	소로	3	12	6	20	중로 2-16	어린이공원 8	보행자 전용도로		경고18-72 (2018.3.8.)	
기정	소로	3	13	6	20	소로 1-68	근린공원 5	보행자 전용도로		경고18-72 (2018.3.8.)	

구분	규모				연장 (m)	기점	종점	사용 형태	주요 경과지	최초 결정일	비고
	등급	류별	번호	폭원(m)							
기정	소로	3	14	6	20	중로 1-11	소로 1-57	보행자 전용도로		경고18-72 (2018.3.8.)	
기정	소로	3	15	6	20	소로 1-66	근린공원 5	보행자 전용도로		경고18-72 (2018.3.8.)	
기정	소로	3	16	6	38	소로 1-95	소로 1-94	보행자 전용도로		경고18-72 (2018.3.8.)	
기정	소로	3	17	6	38	소로 1-96	소로 1-95	보행자 전용도로		경고18-72 (2018.3.8.)	
기정	소로	3	18	6	38	소로 1-103	소로 1-97	보행자 전용도로		경고18-72 (2018.3.8.)	
기정	소로	3	20	6	8	중로 3-8	공공공지 12	일반도로		경고23-153 (2023.5.25.)	
기정	소로	3	21	6	48	중로 3-8	중로 3-7	보행자 전용도로		경고23-153 (2023.5.25.)	
기정	소로	3	22	6	24	중로 3-8	대로 2-2	보행자 전용도로		경고23-153 (2023.5.25.)	
기정	소로	3	23	6	11	중로 3-8	공공공지 11	일반도로		경고23-153 (2023.5.25.)	
기정	소로	3	24	6	29	대로 3-8	우수중계 펌프장2	일반도로		경고23-153 (2023.5.25.)	

② 주차장 (변경)

○ 주차장 결정(변경)조서 총괄 (변경)

구분	도면 표시 번호	시설명	위 치		변 경	면 적(m ²)			최초 결정일	비고
			기정	변경		기 정	변 경	변경후		
합 계										
기정	23	주차장	예천군 호명읍 산합리 1786번지			52,819.4	감)	3.8	52,815.6	
기정	24	주차장	예천군 호명읍 산합리 1956번지			1,051.4	-	-	1,051.4	경고18-72 (2018.3.8.) (예천11)
기정	25	주차장	예천군 호명읍 산합리 2150번지			1,242.2	-	-	1,242.2	경고18-72 (2018.3.8.) (예천12)
기정	26	주차장	예천군 호명읍 산합리 2343번지			1,450.0	-	-	1,450.0	경고18-72 (2018.3.8.) (예천13)
기정	27	주차장	예천군 호명읍 산합리 769-19 일원			1,534.0	-	-	1,534.0	경고18-72 (2018.3.8.) (예천14)
기정	28	주차장	예천군 호명읍 산합리 469 일원			3,494.0	-	-	3,494.0	경고18-72 (2018.3.8.) (예천15)
기정	29	주차장	안동시 풍천면 도양리 549 일원			2,605.0	-	-	2,605.0	경고18-72 (2018.3.8.) (예천16)
기정	30	주차장	안동시 풍천면 도양리 573 일원			2,402.0	-	-	2,402.0	경고18-72 (2018.3.8.) (안동13)
기정	34	주차장	안동시 풍천면 갈전리 1874번지			2,399.0	-	-	2,399.0	경고18-72 (2018.3.8.) (안동14)
기정	37	주차장	안동시 풍천면 갈전리 616-6 일원			1,502.0	-	-	1,502.0	경고18-72 (2018.3.8.) (안동18)
기정	38	주차장	예천군 호명읍 산합리 1876번지			3,131.0	-	-	3,131.0	경고18-72 (2018.3.8.) (안동21)
기정						1,157.0	-	-	1,157.0	경고18-72 (2018.3.8.) (예천17)

구분	도면 표시 번호	시설명	위 치		면 적(m ²)			최초 결정일	비고
			기정	변경	기 정	변 경	변경후		
기정	39	주차장	예천군 호명읍 산합리 2047번지		1,114.8	-	1,114.8	경고18-72 (2018.3.8.)	(예천18)
기정	40	주차장	예천군 호명읍 산합리 2229번지		1,116.0	-	1,116.0	경고18-72 (2018.3.8.)	(예천19)
기정	42	주차장	안동시 풍천면 가곡리 산50-1 일원		2,581.0	-	2,581.0	경고18-72 (2018.3.8.)	(안동23)
기정	44	주차장	안동시 풍천면 갈전리 591-4번지 일원		1,160.0	-	1,160.0	경고23-153 (2023.5.25.)	(안동25)
기정	45	주차장	안동시 풍천면 갈전리 685-2번지 일원		764.0	-	764.0	경고23-153 (2023.5.25.)	(안동26)
기정	46	주차장	안동시 풍천면 갈전리 681-5번지 일원		1,908.0	-	1,908.0	경고23-153 (2023.5.25.)	(안동27)
기정	47	주차장	안동시 풍천면 도양리 396-4번지 일원		2,418.0	-	2,418.0	경고23-153 (2023.5.25.)	(안동28)
기정	48	주차장	안동시 풍천면 가곡리 999-5번지 일원		4,649.0	-	4,649.0	경고23-153 (2023.5.25.)	(안동29)
기정	49	주차장	안동시 풍천면 가곡리 743번지 일원		3,938.0	-	3,938.0	경고23-153 (2023.5.25.)	(안동30)
기정	50	주차장	예천군 호명읍 금능리 691-10번지 일원		2,192.0	-	2,192.0	경고23-153 (2023.5.25.)	(예천20)
변경	51	주차장	예천군 호명읍 산합리 73번지 일원	예천군 호명읍 산합리 2362번지	2,803.0	감) 3.8	2,799.2	경고23-153 (2023.5.25.)	(예천21)
기정	52	주차장	예천군 호명읍 산합리 1573번지 일원		2,098.0	-	2,098.0	경고23-153 (2023.5.25.)	(예천22)
기정	53	주차장	예천군 호명읍 산합리 838-1 번지 일원		2,018.0	-	2,018.0	경고23-153 (2023.5.25.)	(예천23)
기정	54	주차장	예천군 호명읍 산합리 963번지 일원		2,092.0	-	2,092.0	경고23-153 (2023.5.25.)	(예천24)

○ 주차장 결정(변경) 사유서 (변경)

도면표시번호	시설명	변경내용	변경사유
주차장51 (예천21)	주차장	·주차장 면적오차 정정 - A=2,803.0㎡ → 2,799.2㎡ 감)3.8㎡	·확정측량결과 반영에 따른 면적오차 정정

○ 안동시 주차장 결정(변경)조서 총괄 (변경없음)

구분	도면 표시 번호	시설명	위 치	면 적(㎡)			최초 결정일	비고
				기 정	변 경	변경후		
합 계				26,852.0	-	26,852.0		
기정	13	주차장	안동시 풍천면 도양리 549 일원	2,402.0	-	2,402.0	경고18-72 (2018.3.8.)	
기정	14	주차장	안동시 풍천면 도양리 573 일원	2,399.0	-	2,399.0	경고18-72 (2018.3.8.)	
기정	18	주차장	안동시 풍천면 갈전리 1874번지	1,502.0	-	1,502.0	경고18-72 (2018.3.8.)	
기정	21	주차장	안동시 풍천면 갈전리 616-6 일원	3,131.0	-	3,131.0	경고18-72 (2018.3.8.)	
기정	23	주차장	안동시 풍천면 가곡리 산50-1 일원	2,581.0	-	2,581.0	경고18-72 (2018.3.8.)	
기정	25	주차장	안동시 풍천면 갈전리 591-4번지 일원	1,160.0	-	1,160.0	경고23-153 (2023.5.25.)	

구분	도면 표시 번호	시설명	위 치		면 적(㎡)			최초 결정일	비고
			기정	변경	기정	변경	변경후		
기정	26	주차장	안동시 풍천면 갈전리 685-2번지 일원	-	764.0	-	764.0	경고23-153 (2023.5.25.)	
기정	27	주차장	안동시 풍천면 갈전리 681-5번지 일원	-	1,908.0	-	1,908.0	경고23-153 (2023.5.25.)	
기정	28	주차장	안동시 풍천면 도양리 396-4번지 일원	-	2,418.0	-	2,418.0	경고23-153 (2023.5.25.)	
기정	29	주차장	안동시 풍천면 가곡리 999-5번지 일원	-	4,649.0	-	4,649.0	경고23-153 (2023.5.25.)	
기정	30	주차장	안동시 풍천면 가곡리 743번지 일원	-	3,938.0	-	3,938.0	경고23-153 (2023.5.25.)	

○ 예천군 주차장 결정(변경)조서 총괄 (변경)

구분	도면 표시 번호	시설명	위 치		면 적(㎡)			최초 결정일	비고
			기정	변경	기정	변경	변경후		
			합 계		25,967.4	감) 3.8	25,963.6		
기정	11	주차장	예천군 호명읍 산합리 1786번지	-	1,051.4	-	1,051.4	경고18-72 (2018.3.8.)	
기정	12	주차장	예천군 호명읍 산합리 1956번지	-	1,242.2	-	1,242.2	경고18-72 (2018.3.8.)	
기정	13	주차장	예천군 호명읍 산합리 2150번지	-	1,450.0	-	1,450.0	경고18-72 (2018.3.8.)	

구분	도면 표시 번호	시설명	위 치		면 적(m ²)			최초 결정일	비고
			기정	변경	기정	변경	변경후		
기정	14	주차장	예천군 호명읍 산합리 2343번지	변경	1,534.0	-	1,534.0	경고18-72 (2018.3.8.)	
기정	15	주차장	예천군 호명읍 산합리 769-19 일원		3,494.0	-	3,494.0	경고18-72 (2018.3.8.)	
기정	16	주차장	예천군 호명읍 산합리 469 일원		2,605.0	-	2,605.0	경고18-72 (2018.3.8.)	
기정	17	주차장	예천군 호명읍 산합리 1876번지		1,157.0	-	1,157.0	경고18-72 (2018.3.8.)	
기정	18	주차장	예천군 호명읍 산합리 2047번지		1,114.8	-	1,114.8	경고18-72 (2018.3.8.)	
기정	19	주차장	예천군 호명읍 산합리 2229번지		1,116.0	-	1,116.0	경고18-72 (2018.3.8.)	
기정	20	주차장	예천군 호명읍 금능리 691-10번지 일원		2,192.0	-	2,192.0	경고23-153 (2023.5.25.)	
변경	21	주차장	예천군 호명읍 산합리 73번지 일원	예천군 호명읍 산합리 2362번지	2,803.0	감) 3.8	2,799.2	경고23-153 (2023.5.25.)	
기정	22	주차장	예천군 호명읍 산합리 1573번지 일원		2,098.0	-	2,098.0	경고23-153 (2023.5.25.)	
기정	23	주차장	예천군 호명읍 산합리 888-1번지 일원		2,018.0	-	2,018.0	경고23-153 (2023.5.25.)	
기정	24	주차장	예천군 호명읍 산합리 963번지 일원		2,092.0	-	2,092.0	경고23-153 (2023.5.25.)	

○ 예천군 주차장 결정(변경) 사유서 (변경)

도면표시번호	시설명	변경내용	변경사유
주차장21	주차장	·주차장 면적오차 정정 - A=2,803.0㎡ → 2,799.2㎡ 감)3.8㎡	·확정측량결과 반영에 따른 면적오차 정정

나. 공간시설 (변경)

① 광장 (변경없음)

② 공원 (변경)

○ 공원 결정(변경)조서 총괄 (변경)

구분	도면 표시 번호	공원명	시설의 종류	위 치		면 적(㎡)		최초 결정일	비고
				기 정	변 경	기 정	변경후		
				합 계		1,479,776.3	감) 22.7	1,479,753.6	
				소 계		1,426,197.1	감) 22.7	1,426,174.4	
기정	6	공원	근린공원	예천군 호명읍 산합리 431-1번지 일원	변 경	17,694.0	-	17,694.0	경고18-72 (2018.3.8.) (예천4)
	7	공원	근린공원	예천군 호명읍 산합리 산100번지 일원	변 경	286,192.0	-	286,192.0	경고18-72 (2018.3.8.) 계
기정	3	공원	근린공원	안동시 풍천면 도양리 산43번지 일원	변 경	157,181.0	-	157,181.0	경고18-72 (2018.3.8.) (안동3)
	5	공원	근린공원	예천군 호명읍 산합리 산100번지 일원	변 경	129,011.0	-	129,011.0	경고18-72 (2018.3.8.) (예천5)

구분	도면 표시 번호	공원명	시설의 종류	위 치		변 경	기 정	면 적(m ²)			최초 결정일	비고
				기 정	변 경			변 경	변 경	변 경		
변경	8	공원	근린공원	예천군 호명읍 산합리 84-3번지 일원	예천군 호명읍 산합리 2369번지 일원		334,908.0	감) 22.7		334,885.3	경고18-72 (2018.3.8.)	계
				안동시 풍천면 도양리 산28-1번지 일원	안동시 풍천면 도양리 1443번지 일원		160,311.0	감) 28.7	160,282.3	경고18-72 (2018.3.8.)	(안동4)	
기정	6	공원	근린공원	예천군 호명읍 산합리 84-3번지 일원	예천군 호명읍 산합리 2369번지 일원		174,597.0	증) 6.0		174,603.0	경고18-72 (2018.3.8.)	(예천6)
				안동시 풍천면 도양리 산21-1번지 일원			325,556.0	-	325,556.0	경고18-72 (2018.3.8.)	(안동5)	
기정	10	공원	근린공원	안동시 풍천면 갈전리 681-2번지 일원			22,116.0	-		22,116.0	경고18-72 (2018.3.8.)	(안동6)
				안동시 풍천면 도양리 산59-51번지 일원			105,613.0	-	105,613.0	경고18-72 (2018.3.8.)	(안동7)	
기정	13	공원	근린공원	안동시 풍천면 도양리 산16-1번지 일원			43,377.0	-		43,377.0	경고18-72 (2018.3.8.)	(안동9)
				안동시 풍천면 가곡리 산49-1번지 일원			103,470.0	-	103,470.0	경고23-153 (2023.5.25.)	(안동10)	
변경	17	공원	근린공원	안동시 풍천면 가곡리 산49-1번지 일원			42,122.0	-		42,122.0	경고23-153 (2023.5.25.)	(안동11)
				안동시 풍천면 가곡리 739-9번지 일원			57,290.0	-	57,290.0	경고23-153 (2023.5.25.)	(안동12)	
기정	19	공원	근린공원	안동시 풍천면 가곡리 799-3번지 일원			17,647.0	-		17,647.0	경고23-153 (2023.5.25.)	(안동13)
				예천군 호명읍 금능리 산78-1번지 일원			30,316.0	-	30,316.0	경고23-153 (2023.5.25.)	(예천7)	
기정	21	공원	근린공원	예천군 호명읍 산합리 산110-1번지 일원			21,000.0	-		21,000.0	경고23-153 (2023.5.25.)	(예천8)
				예천군 호명읍 산합리 2107번지			18,896.1	-	18,896.1	경고23-153 (2023.5.25.)	(예천11)	

구분	도면 표시 번호	공원명	시설의 종류	위 치		면 적(m ²)			최초 결정일	비고
				기 정	변 경	기 정	변 경	변경후		
				소 계		23,368.6	-	23,368.6		
기정	7	공원	어린이 공원	예천군 호명읍 산합리 1774번지		1,499.8	-	1,499.8	경고18-72 (2018.3.8.)	(예천4)
기정	8	공원	어린이 공원	예천군 호명읍 산합리 2028번지		1,506.8	-	1,506.8	경고18-72 (2018.3.8.)	(예천5)
기정	13	공원	어린이 공원	안동시 풍천면 갈전리 1798번지		1,600.0	-	1,600.0	경고18-72 (2018.3.8.)	(안동5)
기정	15	공원	어린이 공원	안동시 풍천면 갈전리 617-2번지 일원		2,796.0	-	2,796.0	경고18-72 (2018.3.8.)	(안동7)
기정	16	공원	어린이 공원	안동시 풍천면 갈전리 595-2번지 일원		5,815.0	-	5,815.0	경고23-153 (2023.5.25.)	(안동8)
기정	17	공원	어린이 공원	안동시 풍천면 도양리 616번지 일원		3,204.0	-	3,204.0	경고23-153 (2023.5.25.)	(안동9)
기정	18	공원	어린이 공원	예천군 호명읍 산합리 798-2번지 일원		6,947.0	-	6,947.0	경고23-153 (2023.5.25.)	(예천9)
				소 계		30,210.6	-	30,210.6		
기정	11	공원	소공원	예천군 호명읍 산합리 1710번지		811.5	-	811.5	경고18-72 (2018.3.8.)	(예천2)
기정	12	공원	소공원	예천군 호명읍 산합리 1875번지		1,144.1	-	1,144.1	경고18-72 (2018.3.8.)	(예천3)
기정	13	공원	소공원	예천군 호명읍 산합리 2198번지		1,052.0	-	1,052.0	경고18-72 (2018.3.8.)	(예천4)

구분	도면 표시 번호	공원명	시설의 종류	위 치		기 정	면 적(m ²)		최초 결정일	비고
				기 정	변 경		기 정	변경후		
기정	14	공원	소공원	예천군 호명읍 산합리 2342번지		1,271.0	-	1,271.0	경고18-72 (2018.3.8.)	(예천5)
기정	18	공원	소공원	안동시 풍천면 갈전리 591-3번지 일원		996.0	-	996.0	경고23-153 (2023.5.25.)	(안동12)
기정	19	공원	소공원	안동시 풍천면 갈전리 689번지 일원		616.0	-	616.0	경고23-153 (2023.5.25.)	(안동13)
기정	20	공원	소공원	안동시 풍천면 갈전리 689번지 일원		592.0	-	592.0	경고23-153 (2023.5.25.)	(안동14)
기정	21	공원	소공원	안동시 풍천면 갈전리 690번지 일원		930.0	-	930.0	경고23-153 (2023.5.25.)	(안동15)
기정	22	공원	소공원	안동시 풍천면 갈전리 120-1번지 일원		180.0	-	180.0	경고23-153 (2023.5.25.)	(안동16)
기정	23	공원	소공원	안동시 풍천면 갈전리 719-1번지 일원		456.0	-	456.0	경고23-153 (2023.5.25.)	(안동17)
기정	24	공원	소공원	안동시 풍천면 갈전리 713번지 일원		494.0	-	494.0	경고23-153 (2023.5.25.)	(안동18)
기정	25	공원	소공원	안동시 풍천면 도양리 622-9번지 일원		8,371.0	-	8,371.0	경고23-153 (2023.5.25.)	(안동19) 유수지4 (안동3) 중복결정
기정	26	공원	소공원	안동시 풍천면 도양리 398번지 일원		4,657.0	-	4,657.0	경고23-153 (2023.5.25.)	(안동20)
기정	27	공원	소공원	안동시 풍천면 가곡리 산32-1번지		632.0	-	632.0	경고23-153 (2023.5.25.)	(안동21)
기정	28	공원	소공원	예천군 호명읍 산합리 산1102-1번지 일원		8,008.0	-	8,008.0	경고23-153 (2023.5.25.)	(예천12)

○ 공원 결정(변경) 사유서 (변경)

도면표시번호	공원명	변경내용	변경사유
근린8	근린공원	·근린공원 면적오차 정정 - A=334,908.0㎡ → 334,885.3㎡ 감)22.7㎡	·확정측량결과 반영에 따른 면적오차 정정

○ 안동시 공원 결정(변경)조서 (변경)

구분	도면 표시 번호	공원명	시설의 종류	위 치		면 적(㎡)			최초 결정일	비고
				기 정	변 경	기 정	변 경	변경후		
합 계										
소 계										
기정	3	공원	근린공원	안동시 풍천면 도양리 산43번지 일원		157,181.0	-	157,181.0	경고18-72 (2018.3.8.)	
변경	4	공원	근린공원	안동시 풍천면 도양리 산28-1번지 일원	안동시 풍천면 도양리 산1443번지 일원	160,311.0	감) 28.7	160,282.3	경고18-72 (2018.3.8.)	
기정	5	공원	근린공원	안동시 풍천면 도양리 산21-1번지 일원		325,556.0	-	325,556.0	경고18-72 (2018.3.8.)	
기정	6	공원	근린공원	안동시 풍천면 갈전리 681-2번지 일원		22,116.0	-	22,116.0	경고18-72 (2018.3.8.)	
기정	7	공원	근린공원	안동시 풍천면 도양리 산59-51번지 일원		105,613.0	-	105,613.0	경고18-72 (2018.3.8.)	
기정	9	공원	근린공원	안동시 풍천면 도양리 산16-1번지 일원		43,377.0	-	43,377.0	경고18-72 (2018.3.8.)	

구분	도면 표시 번호	공원명	시설의 종류	위 치		면 적(m ²)			최초 결정일	비고
				기 정	변 경	기 정	변 경	변경후		
기정	10	공원	근린공원	안동시 풍천면 가곡리 산49-1번지 일원		103,470.0	-	103,470.0	경고23-153 (2023.5.25.)	
변경	11	공원	근린공원	안동시 풍천면 가곡리 산49-1번지 일원		42,122.0	-	42,122.0	경고23-153 (2023.5.25.)	
변경	12	공원	근린공원	안동시 풍천면 가곡리 739-9번지 일원		57,290.0	-	57,290.0	경고23-153 (2023.5.25.)	
기정	13	공원	근린공원	안동시 풍천면 가곡리 799-3번지 일원		17,647.0	-	17,647.0	경고23-153 (2023.5.25.)	
				소 계		13,415.0		13,415.0		
기정	5	공원	어린이공원	안동시 풍천면 갈전리 1798번지		1,600.0	-	1,600.0	경고18-72 (2018.3.8.)	
기정	7	공원	어린이공원	안동시 풍천면 갈전리 617-2번지 일원		2,796.0	-	2,796.0	경고18-72 (2018.3.8.)	
기정	8	공원	어린이공원	안동시 풍천면 갈전리 595-2번지 일원		5,815.0	-	5,815.0	경고23-153 (2023.5.25.)	
기정	9	공원	어린이공원	안동시 풍천면 도양리 616번지 일원		3,204.0	-	3,204.0	경고23-153 (2023.5.25.)	
				소 계		17,924.0	-	17,924.0		
기정	12	공원	소공원	안동시 풍천면 갈전리 591-3번지 일원		996.0	-	996.0	경고23-153 (2023.5.25.)	
기정	13	공원	소공원	안동시 풍천면 갈전리 689번지 일원		616.0	-	616.0	경고23-153 (2023.5.25.)	
기정	14	공원	소공원	안동시 풍천면 갈전리 689번지 일원		592.0	-	592.0	경고23-153 (2023.5.25.)	

구분	도면 표시 번호	공원명	시설의 종류	위 치		면 적(m ²)	비고
				기 정	변 경		
기정	15	공원	소공원	안동시 풍천면 갈전리 690번지 일원	기 정 930.0 변 경 -	변경후 930.0	경고23-153 (2023.5.25.)
기정	16	공원	소공원	안동시 풍천면 갈전리 120-1번지 일원	기 정 180.0 변 경 -	변경후 180.0	경고23-153 (2023.5.25.)
기정	17	공원	소공원	안동시 풍천면 갈전리 719-1번지 일원	기 정 456.0 변 경 -	변경후 456.0	경고23-153 (2023.5.25.)
기정	18	공원	소공원	안동시 풍천면 갈전리 713번지 일원	기 정 494.0 변 경 -	변경후 494.0	경고23-153 (2023.5.25.)
기정	19	공원	소공원	안동시 풍천면 도양리 622-9번지 일원	기 정 8,371.0 변 경 -	변경후 8,371.0	경고23-153 (2023.5.25.)
기정	20	공원	소공원	안동시 풍천면 도양리 398번지 일원	기 정 4,657.0 변 경 -	변경후 4,657.0	경고23-153 (2023.5.25.)
기정	21	공원	소공원	안동시 풍천면 가곡리 산32-1번지	기 정 632.0 변 경 -	변경후 632.0	경고23-153 (2023.5.25.)

○ 안동시 공원 결정(변경) 사유서 (변경)

도면표시번호	공 원 명	변경내용	변경사유
근린4	근린공원	·근린공원 면적오차 정정 - A=160,311.0㎡ → 160,282.3㎡ 감)28.7㎡	·확정측량결과 반영에 따른 면적오차 정정

○ 예천군 공원 결정(변경)조서 (변경)

구분	도면 표시 번호	공원명	시설의 종류	위 치		면 적 (㎡)			최초 결정일	비고	
				기 정	변 경	기 정	변 경	변경후			
합 계											
소 계											
기정	4	공원	근린공원	예천군 호명읍 산합리 431-1번지 일원		17,694.0	-	413,754.3	증) 6.0	413,760.3	경고18-72 (2018.3.8.)
기정	5	공원	근린공원	예천군 호명읍 산합리 산100번지 일원		129,011.0	-	391,514.1	증) 6.0	391,520.1	경고18-72 (2018.3.8.)
변경	6	공원	근린공원	예천군 호명읍 산합리 예천군 호명읍 산합리 84-3번지 일원	2369번지 일원	174,597.0	증) 6.0	174,603.0			경고18-72 (2018.3.8.)
기정	7	공원	근린공원	예천군 호명읍 금능리 산78-1번지 일원		30,316.0	-	30,316.0			경고23-153 (2023.5.25.)
기정	8	공원	근린공원	예천군 호명읍 산합리 산110-1번지 일원		21,000.0	-	21,000.0			경고23-153 (2023.5.25.)
기정	11	공원	근린공원	예천군 호명읍 산합리 2107번지		18,896.1	-	18,896.1			경고23-153 (2023.5.25.)
소 계											
기정	4	공원	어린이 공원	예천군 호명읍 산합리 1774번지		1,499.8	-	1,499.8			경고18-72 (2018.3.8.)
기정	5	공원	어린이 공원	예천군 호명읍 산합리 2028번지		1,506.8	-	1,506.8			경고18-72 (2018.3.8.)
기정	9	공원	어린이 공원	예천군 호명읍 산합리 798-2번지 일원		6,947.0	-	6,947.0			경고23-153 (2023.5.25.)

구분	도면 표시 번호	공원명	시설의 종류	위 치		면 적 (㎡)			최초 결정일	비고
				기 정	변 경	기 정	변 경	변경후		
소 계				기 정	변 경	기 정	변 경	변경후		
기정	2	공원	소공원	예천군 호명읍 산합리 1710번지		12,286.6	-	12,286.6		
기정	3	공원	소공원	예천군 호명읍 산합리 1875번지		811.5	-	811.5	경고18-72 (2018.3.8.)	
기정	4	공원	소공원	예천군 호명읍 산합리 1875번지		1,144.1	-	1,144.1	경고18-72 (2018.3.8.)	
기정	5	공원	소공원	예천군 호명읍 산합리 2198번지		1,052.0	-	1,052.0	경고18-72 (2018.3.8.)	
기정	5	공원	소공원	예천군 호명읍 산합리 2342번지		1,271.0	-	1,271.0	경고18-72 (2018.3.8.)	
기정	12	공원	소공원	예천군 호명읍 산합리 산1102-1번지 일원		8,008.0	-	8,008.0	경고23-153 (2023.5.25.)	

○ 안동시 공원 결정(변경) 사유서 (변경)

도면표시번호	공 원 명	변경내용	변경사유
근린6	근린공원	·근린공원 면적오차 정정 - A=174,597.0㎡ → 174,603.0㎡ 감)6.0㎡	·확정측량결과 반영에 따른 면적오차 정정

③ 녹지 (변경없음)
④ 공공공지 (변경없음)

- 다. 유통 및 공급시설 (변경없음)
- 라. 공공·문화체육시설 (변경)

① 학교 (변경)

○ 학교 결정(변경)조서 총괄 (변경)

구분	도면표시 번호	시설명	시설의 종류	위 치		면 적(m ²)			최초 결정일	비고
				기 정	변 경	기 정	변 경	변경후		
합 계						283,186.0	증) 0.6	283,186.6		
소 계						113,153.0	증) 0.4	113,153.4		
기정	3	학교	초등학교	안동시 풍천면 도양리 456-3번지 일원		19,514.0	-	19,514.0	경고18-72 (2018.3.8.)	(안동2)
변경	4	학교	초등학교	예천군 호명읍 산합리 390-2번지 일원	예천군 호명읍 산합리 2356번지	17,580.0	증) 0.4	17,580.4	경고18-72 (2018.3.8.)	(예천2)
기정	5	학교	초등학교	예천군 호명읍 산합리 952-4번지 일원		18,869.0	-	18,869.0	경고18-72 (2018.3.8.)	(예천3)
기정	6	학교	초등학교	안동시 풍천면 도양리 609번지 일원		19,715.0	-	19,715.0	경고18-72 (2018.3.8.)	(안동3)
기정	7	학교	초등학교	안동시 풍천면 도양리 350-6번지 일원		19,591.0	-	19,591.0	경고18-72 (2018.3.8.)	(안동4)
기정	8	학교	초등학교	예천군 호명읍 금능리 산79번지 일원		17,884.0	-	17,884.0	경고18-72 (2018.3.8.)	(예천4)
소 계						71,987.0	증) 0.2	71,987.2		

구분	도면표시 번호	시설명	시설의 종류	위 치		면 적(m ²)			최초 결정일	비고
				기 정	변 경	기 정	변 경	변경후		
변경	2	학교	중학교	예천군 호명읍 신합리 384-2번지 일원	예천군 호명읍 신합리 2355번지	17,072.0	증) 0.2	17,072.2	경고18-72 (2018.3.8.)	(예천1)
기정	3	학교	중학교	안동시 풍천면 도양리 800번지 일원		19,034.0	-	19,034.0	경고18-72 (2018.3.8.)	(안동2)
기정	4	학교	중학교	안동시 풍천면 갈전리 신6-11번지 일원		18,301.0	-	18,301.0	경고18-72 (2018.3.8.)	(안동3)
기정	5	학교	중학교	예천군 호명읍 금능리 신81-5번지 일원		17,580.0	-	17,580.0	경고18-72 (2018.3.8.)	(예천2)
소 계						43,404.0	-	43,404.0		
기정	2	학교	고등학교	예천군 호명읍 신합리 968번지 일원		22,459.0	-	22,459.0	경고18-72 (2018.3.8.)	(예천2)
기정	3	학교	고등학교	안동시 풍천면 도양리 366번지 일원		20,945.0	-	20,945.0	경고18-72 (2018.3.8.)	(안동1)
소 계						54,642.0	-	54,642.0		
기정	1	학교	대학교	안동시 풍천면 기곡리 신48번지 일원		54,642.0	-	54,642.0	경고23-153 (2023.5.25.)	(안동1)

○ 학교 결정(변경) 사유서 (변경)

도면표시번호	공 원 명	변경내용	변경사유
초등학교6	학교	·초등학교6 면적오차 정정 - A=17,580.0㎡ → 17,580.4㎡ 증)0.4㎡	·확정측량결과 반영에 따른 면적오차 정정
중학교2	학교	·중학교2 면적오차 정정 - A=17,072.0㎡ → 17,072.2㎡ 증)0.2㎡	

○ 안동시 학교 결정(변경)조서 총괄 (변경없음)

구분	도면표시 번호	시설명	시설의 종류	위 치	면 적(m ²)			최초 결정일	비고
					기 정	변 경	변경후		
합 계					171,742.0	-	171,742.0		
소 계					58,820.0	-	58,820.0		
기정	2	학교	초등학교	안동시 풍천면 도양리 456-3번지 일원	19,514.0	-	19,514.0	경고18-72 (2018.3.8.)	
기정	3	학교	초등학교	안동시 풍천면 도양리 609번지 일원	19,715.0	-	19,715.0	경고18-72 (2018.3.8.)	
기정	4	학교	초등학교	안동시 풍천면 도양리 350-6번지 일원	19,591.0	-	19,591.0	경고18-72 (2018.3.8.)	
소 계					37,335.0	-	37,335.0		
기정	2	학교	중학교	안동시 풍천면 도양리 800번지 일원	19,034.0	-	19,034.0	경고18-72 (2018.3.8.)	
기정	3	학교	중학교	안동시 풍천면 갈전리 신6-11번지 일원	18,301.0	-	18,301.0	경고18-72 (2018.3.8.)	
소 계					20,945.0	-	20,945.0		
기정	1	학교	고등학교	안동시 풍천면 도양리 366번지 일원	20,945.0	-	20,945.0	경고18-72 (2018.3.8.)	
소 계					54,642.0	-	54,642.0		
기정	1	학교	대학교	안동시 풍천면 가곡리 신48번지 일원	54,642.0	-	54,642.0	경고23-153 (2023.5.25.)	

○ 예천군 학교 결정(변경)조서 총괄 (변경)

구분	도면표시 번호	시설명	시설의 종류	위 치		면 적 (㎡)	최초 결정일	비고
				기 정	변 경			
						111,444.0 증) 0.6	111,444.6	
						54,333.0 증) 0.4	54,333.4	
						17,580.0 증) 0.4	17,580.4	경고18-72 (2018.3.8.)
						18,869.0 -	18,869.0	경고18-72 (2018.3.8.)
						17,884.0 -	17,884.0	경고18-72 (2018.3.8.)
						34,652.0 증) 0.2	34,652.2	
						17,072.0 증) 0.2	17,072.2	경고18-72 (2018.3.8.)
						17,580.0 -	17,580.0	경고18-72 (2018.3.8.)
						22,459.0 -	22,459.0	
						22,459.0 -	22,459.0	경고18-72 (2018.3.8.)
변경	2	학교	초등학교	예천군 호명읍 산합리 390-2번지 일원	예천군 호명읍 산합리 2356번지			
기정	3	학교	초등학교	예천군 호명읍 산합리 952-4번지 일원				
기정	4	학교	초등학교	예천군 호명읍 금능리 산79번지 일원				
변경	1	학교	중학교	예천군 호명읍 산합리 384-2번지 일원	예천군 호명읍 산합리 2355번지			
기정	2	학교	중학교	예천군 호명읍 금능리 산81-5번지 일원				
기정	2	학교	고등학교	예천군 호명읍 산합리 968번지 일원				

○ 예천군 학교 결정(변경) 사유서 (변경)

도면표시번호	공 원 명	변경내용	변경사유
초등학교2	학교	·초등학교2 면적오차 정정 - A=17,580.0㎡ → 17,580.4㎡ 증)0.4㎡	·확정측량결과 반영에 따른 면적오차 정정
중학교1	학교	·중학교1 면적오차 정정 - A=17,072.0㎡ → 17,072.2㎡ 증)0.2㎡	

마. 방재시설 (변경없음)

바. 환경기초시설 (변경없음)

II. 획지 및 건축물 등에 관한 도시·군관리계획 결정(변경)조서 (변경)

1. 가구 및 획지의 규모와 조성에 관한 도시·군관리계획 결정(변경)조서 (변경)

가. 단독주택 및 투화주거용지 (변경없음)

나. 공동주택용지 (변경)

도면 번호	가구 번호	면적(㎡)		위치	획지			비고
		기정	변경		변경후	기정	면적(㎡) 변경	
계		1,417,324.0	감) 15.9	26필지	1,417,324.0	감) 15.9	1,417,308.1	
A-2	-	40,534.0		1	40,534.0		40,534.0	
A-3	-	40,858.0		1	40,858.0		40,858.0	
A-4	-	54,170.0	감) 6.5	1	54,170.0	감) 6.5	54,163.5	
A-5	-	29,975.0		1	29,975.0		29,975.0	
B-9	-	53,730.0		1	53,730.0		53,730.0	
B-10	-	69,144.0	감) 9.4	1	69,144.0	감) 9.4	69,134.6	
S-1	-	39,369.0		1	39,369.0		39,369.0	
S-2	-	82,211.0		1	82,211.0		82,211.0	
S-3	-	94,247.0		1	57,420.0		57,420.0	
				2	36,827.0		36,827.0	

- 인접한 공동주택용지의 필지를 합병하여 하나의 사업단위로 하려고 하는 경우에는 각각에 지정된 주택의 유형에 따른 세대수는 합산하도록 하고, 용적률은 면적비례로 합산한 평균 수치로 한다.

- 획지분할 불허

- 다. 주상복합용지 (변경없음)
- 라. 근린생활시설용지 (변경없음)
- 마. 상업·업무용지 (변경)
 - ① 상업시설용지 (변경없음)
 - ② 특화상업시설용지 (변경)

도면 번호	가구 번호	면적(㎡)		번호	획지			비고	
		기정	변경		변경후	기정	면적(㎡) 변경		변경후
계		12,423.0	감) 10.8	26필지	21,400.0	감) 10.8	21,389.2		
특상11	-			1	1,250.0	감) 8.6	1,241.4	- 필요시 1회에 한하여 범상 최소면적 기준범위 내 2필지 이내 분할허용 - 연접한 2개획지에 한하여 합병허용	
				2	1,250.0		1,250.0		
			5,442.0	감) 2.6	3	1,200.0			1,200.0
					4	1,742.0	증) 6.0		1,748.0
특상12	-			1	1,793.0	감) 8.2	1,784.8		
				2	1,203.0		1,203.0		
			6,981.0	감) 8.2	3	1,344.0		1,344.0	
					4	1,387.0		1,387.0	
					5	1,254.0		1,254.0	

도면 번호	가구 번호	면적(㎡)		번호	획지			비고
		기정	변경		변경후	기정	변경	
특상13	-	1,667.0		1	834.0		834.0	
				2	833.0		833.0	
특상14	-	1,674.0		1	833.0		833.0	
				2	841.0		841.0	
특상15	-	2,108.0		1	696.0		696.0	
				2	706.0		706.0	
				3	706.0		706.0	
특상16	-	1,411.0		1	706.0		706.0	
				2	705.0		705.0	
특상17	-	2,117.0		1	706.0		706.0	
				2	706.0		706.0	
				3	705.0		705.0	

③ 업무시설용지 (변경없음)

바. 도시지원시설용지 (변경없음)

사. 공공건축물 및 기타시설용지 (변경)

- ① 공공청사 (변경없음)
- ② 복합커뮤니티시설 (변경없음)
- ③ 교육시설 (변경)

가) 유치원 (변경없음)

나) 초등학교 (변경)

도면 번호	가구 번호	면적(㎡)			획지				비고
		기정	변경	변경후	위치		면적(㎡)		
		기정	변경	변경후	기정	변경	기정	변경	변경후
계		113,153.0	증) 0.4	113,153.4	6필지	6필지	113,153.0	증) 0.4	113,153.4
초3	-	19,514.0		19,514.0	안동시 풍천면 도양리 456-3번지 일원		19,514.0		19,514.0
초4	-	17,580.0	증) 0.4	17,580.4	예천군 호명읍 산합리 390-2번지 일원	예천군 호명읍 산합리 2356번지	17,580.0	증) 0.4	17,580.4
초5		18,869.0		18,869.0	예천군 호명읍 산합리 952-4번지 일원		18,869.0		18,869.0
초6		19,715.0		19,715.0	안동시 풍천면 도양리 609번지 일원		19,715.0		19,715.0
초7		19,591.0		19,591.0	안동시 풍천면 도양리 350-6번지 일원		19,591.0		19,591.0
초8		17,884.0		17,884.0	예천군 호명읍 금능리 688번지 일원		17,884.0		17,884.0

다) 중학교 (변경)

도면 번호	가구 번호	면적(m ²)			회지				비고	
		기정	변경	변경후	기정	변경	변경후	면적(m ²)		
계		71,987.0	증) 0.2	71,987.2	4필지	4필지	4필지	71,987.0	증) 0.2	71,987.2
중2	-	17,072.0	증) 0.2	17,072.2	예천군 호명읍 산합리 384-2번지 일원	예천군 호명읍 산합리 2355번지		17,072.0	증) 0.2	17,072.2
중3	-	19,034.0		19,034.0	안동시 풍천면 도양리 800번지 일원			19,034.0		19,034.0
중4		18,301.0		18,301.0	안동시 풍천면 도양리 산6-19번지 일원			18,301.0		18,301.0
중5		17,580.0		17,580.0	예천군 호명읍 금능리 687-3번지 일원			17,580.0		17,580.0

라) 고등학교 (변경없음)

마) 대학교 (변경없음)

④ 문화시설 (변경없음)

⑤ 청소년수련시설 (변경없음)

⑥ 체육시설 (변경없음)

⑦ 종합의료시설 (변경없음)

⑧ 한옥형호텔 (변경없음)

⑨ 종교시설 (변경없음)

⑩ 주차장 (변경)

도면 번호	가구 번호	면적(㎡)			획지				비고	
		기정	변경	변경후	위치		면적(㎡)			
					기정	변경	기정	변경		
계		52,819.4	감) 3.8	52,815.6	25필지	25필지	52,819.4	감) 3.8	52,815.6	
주23	-	1,051.4		1,051.4	예천군 호명읍 산합리 1786번지 일원	25필지 일원	1,051.4		1,051.4	1,051.4
주24	-	1,242.2		1,242.2	예천군 호명읍 산합리 1956번지 일원	1956번지 일원	1,242.2		1,242.2	1,242.2
주25	-	1,450.0		1,450.0	예천군 호명읍 산합리 2150번지 일원	2150번지 일원	1,450.0		1,450.0	1,450.0
주26	-	1,534.0		1,534.0	예천군 호명읍 산합리 2343번지 일원	2343번지 일원	1,534.0		1,534.0	1,534.0
주27	-	3,494.0		3,494.0	예천군 호명읍 산합리 769-19번지 일원	769-19번지 일원	3,494.0		3,494.0	3,494.0
주28	-	2,605.0		2,605.0	예천군 호명읍 산합리 462번지 일원	462번지 일원	2,605.0		2,605.0	2,605.0
주29	-	2,402.0		2,402.0	안동시 풍천면 도양리 549번지 일원	549번지 일원	2,402.0		2,402.0	2,402.0
주30	-	2,399.0		2,399.0	안동시 풍천면 도양리 573번지 일원	573번지 일원	2,399.0		2,399.0	2,399.0
주34	-	1,502.0		1,502.0	안동시 풍천면 갈전리 1874번지 일원	1874번지 일원	1,502.0		1,502.0	1,502.0
주37	-	3,131.0		3,131.0	안동시 풍천면 갈전리 616-6번지 일원	616-6번지 일원	3,131.0		3,131.0	3,131.0
주38	-	1,157.0		1,157.0	예천군 호명읍 산합리 1876번지 일원	1876번지 일원	1,157.0		1,157.0	1,157.0

도면 번호	가구 번호	면적(㎡)			회지				비고	
		기정	변경	변경후	위치		면적(㎡)			
					기정	변경	기정	변경		변경후
주39	-	1,114.8		1,114.8	예천군 호명읍 산합리 2047번지 일원			1,114.8		1,114.8
주40	-	1,116.0		1,116.0	예천군 호명읍 산합리 2229번지 일원			1,116.0		1,116.0
주42	-	2,581.0		2,581.0	안동시 풍천면 가곡리 산50-1번지 일원			2,581.0		2,581.0
주44	-	1,160.0		1,160.0	안동시 풍천면 갈전리 591-4번지 일원			1,160.0		1,160.0
주45	-	764.0		764.0	안동시 풍천면 갈전리 685-1번지 일원			764.0		764.0
주46	-	1,908.0		1,908.0	안동시 풍천면 갈전리 681-5번지 일원			1,908.0		1,908.0
주47	-	2,418.0		2,418.0	안동시 풍천면 도양리 396-3번지 일원			2,418.0		2,418.0
주48	-	4,649.0		4,649.0	안동시 풍천면 가곡리 996번지 일원			4,649.0		4,649.0
주49	-	3,938.0		3,938.0	안동시 풍천면 가곡리 743번지 일원			3,938.0		3,938.0
주50	-	2,192.0		2,192.0	예천군 호명읍 금능리 691-10번지 일원			2,192.0		2,192.0
주51	-	2,803.0	3.8 감)	2,799.2	예천군 호명읍 산합리 73번지 일원	예천군 호명읍 산합리 2362번지		2,803.0	3.8	2,799.2
주52	-	2,098.0		2,098.0	예천군 호명읍 금능리 1568번지 일원			2,098.0		2,098.0
주53	-	2,018.0		2,018.0	예천군 호명읍 산합리 838-1번지 일원			2,018.0		2,018.0
주54	-	2,092.0		2,092.0	예천군 호명읍 산합리 863-2번지 일원			2,092.0		2,092.0

⑪ 주유소 (변경없음)

⑫ 오수중계펌프장 (변경없음)

⑬ 전기공급설비 (변경없음)

⑭ 유수지 (변경없음)

⑮ 유보지 (변경없음)

2. 건축물의 용도 및 건폐율·용적률·높이·배치·형태·색채·건축선에 관한 도시·군관리계획 결정(변경)조서
(변경없음)

3. 교통처리에 관한 계획 (변경없음)

4. 특별계획구역의 지정에 관한 도시·군관리계획 결정조서 (변경없음)

5. 기타사항에 관한 도시·군관리계획 결정조서 (변경없음)

5] 공원조성계획 결정(변경)조서 : 계재생략

[붙임 2] 지구단위계획에 관한 사항

I. 토지이용 및 시설에 관한 도시·군관리계획 결정(변경)조서

1. 용도지역·지구의 세분에 관한 도시·군관리계획 결정(변경)조서 : 계재생략

(붙임 1. 도시·군관리계획 결정(변경)에 관한 사항으로 같음)

2. 기반시설의 배치와 규모에 관한 도시·군관리계획 결정(변경)조서 : 계재생략

(붙임 1. 도시·군관리계획 결정(변경)에 관한 사항으로 같음)

II. 획지 및 건축물 등에 관한 도시·군관리계획 결정(변경)조서

1. 가구 및 획지의 규모와 조성에 관한 도시·군관리계획 결정(변경)조서 : 계재생략

(붙임 1. 도시·군관리계획 결정(변경)에 관한 사항으로 같음)

2. 건축물의 용도 및 건폐율·용적률·높이·배치·형태·색채·건축선에 관한 도시·군관리계획 결정(변경)조서

: 계재생략

(붙임 1. 도시군관리계획 결정(변경)에 관한 사항으로 같음)

3. 교통처리에 관한 계획 : 계재생략

(붙임 1. 도시군관리계획 결정(변경)에 관한 사항으로 같음)

4. 특별계획구역의 지정에 관한 도시·군관리계획 결정(변경)조서 : 계재생략

(붙임 1. 도시군관리계획 결정(변경)에 관한 사항으로 같음)

5. 기타사항에 관한 도시·군관리계획 결정(변경)조서 : 계재생략

(붙임 1. 도시군관리계획 결정(변경)에 관한 사항으로 같음)

경상북도 고시 제2026-148호

사방지 지정 고시(정정)

「사방사업법」 제4조, 같은 법 시행령 제2조의 규정에 의거 다음과 같이 사방지를 지정하고 「토지이용규제 기본법」 제8조 및 같은 법 시행령 제7조의 규정에 따라 지형도면 등을 고시합니다.

2026년 4월 16일

경 상 북 도 지 사

1. 사방지 지정 내역 : 붙임 내역과 같음
2. 사방지 지정 사유 : 2026년도 사방사업 시행에 따른 사방지 지정(정정)
3. 사방지 지정 지형도면 : 게재생략
4. 게재 생략한 사방지 지정 지형도면은 경상북도 산림환경연구원 서부지원 (☎054-420-8700)에 비치하여 일반인에게 보입니다.

사 방 지 지 정 내 역

소 재 지				지목	전체면적 (㎡)	당초면적 (㎡)	정정면적 (㎡)	사업종류	비고
시군	읍면	리동	지 번						
상주	모동	반계	764	구거	4,255	296	275	계류보전	
상주	모동	반계	산15-1	임야	309,621	20	20	계류보전	
상주	모동	반계	51	답	407	27	27	계류보전	
전체			3		314,283	343	322		



경 상 북 도

공 고

경상북도 공고 제2026-755호

도로공사 시행허가 내용 공고

「도로법 시행령」 제34조제2항의 따라 다음과 같이 도로공사 시행에 대한 허가를 변경하였음을 공고합니다.

2026년 4월 16일

경 상 북 도 지 사

도로의 종류	지방도	노 선 명	지품~일월선 (지방도911호)
공사의 종류	도로 선형개량 및 확·포장		
공 사 구 간	경상북도 영양군 일월면 가곡리 462-23번지 일원		
시 행 장 소	상 동		
목적 및 사유	가곡 자연재해위험개선지구 정비사업에 따른 지방도911호 교량개체 및 선형개량 L=0.27km		
착수일	2025년 1월 2일	준공예정일	당초) 2025년 12월 31일 변경) 2027년 12월 31일
※ 변경사유 : 용지보상 지연에 따른 사업기간 연장			
- 관련공고 : 경상북도 공고 2025-5(2025.1.2.)호			

경상북도 공고 제2026-787호

전력시설물의 감리업 양도·양수 등록공고

「전력기술관리법」 제16조의2 및 같은 법 시행규칙 제29조의2에 따른 전력시설물의 감리업 양도·양수 신고에 대하여 같은 법 시행규칙 제25조제4항에 따라 아래와 같이 공고 합니다.

2026년 4월 16일

경 상 북 도 지 사

◎ 양수양수 신청내용

구 분	양 도 인	양 수 인
감리업 등록번호	전문감리업, 경북 제2022-6740000-86-22-00010호	
상호	대건이엔씨	주식회사 대건이엔씨
대표자	김규현	김규현
사업자(법인)등록번호	552-72-00435	175211-0009421
소재지	경북 칠곡군 동명면 금암1길 23, 1층, 3층	경북 칠곡군 동명면 금암1길 23, 3층
양수예정일	2026년 4월(양도·양수계약 : '26. 3. 3.)	

경상북도 공고 제2026-794호

측량업 등록 공고

「공간정보의 구축 및 관리 등에 관한 법률」 제44조제2항 및 같은 법 시행령 제35조 제6항의 규정에 의하여 측량업 등록을 다음과 같이 공고합니다.

2026년 4월 16일

경 상 북 도 지 사

상 호 (대표자)	업 종 (사업자번호)	등 록 번 호	소 재 지	등 록 일
(주)진이앤씨 (김준범)	일반측량 (384-86-00090)	04-005941	경상북도 경주시 유림로 53-12	2026.04.13.

경상북도 공고 제2026-795호

사방사업 토지사용통지 공시송달 공고

「사방사업법」 제9조 및 같은법 시행령 제5조 규정에 의거 토지소유자에게 사방사업 토지사용통지서를 통지하였으나 수취인 주소불분명, 폐문부재 등으로 송달이 불가능하여 「행정절차법」 제14조 제4항의 규정에 의거 다음과 같이 공시송달 공고합니다.

2026년 4월 16일

경 상 북 도 지 사

1. 제 목 : 사방사업 토지사용통지 공시송달 공고
2. 공고기간 : 공고일로부터 15일간
3. 공시송달 내역 : 붙임내역서 참조
4. 기타 자세한 사항은 경상북도산림환경연구원서부지원(☎054-420-8700)로 문의하시기 바랍니다. 끝.

2026년사방사업토지사용통지공시송달내역

연번	시군	읍면	리동	지 적 공 부			사방사업실행		토지사용내역		소 유 자		비고
				지번	지목	지적(㎡)	사업명	면적(㎡)	사용기간	사용자재	주소	성명	
1	상주	공성	장동	산8-1	임야	183,742	유역 관리	44	2026.4.~ 2026.12.	돌 잔디 등	경상북도 상주시 공성면 장동리 399	송재석	2026년도 산림유역관리사업 (상주 공성 장동)
1	상주	공성	장동	산8-1	임야	183,742	유역 관리	44	2026.4.~ 2026.12.	돌 잔디 등	경상북도 상주시 공성면 장동리 392	오봉기	2026년도 산림유역관리사업 (상주 공성 장동)
1	상주	공성	장동	산20	임야	26,862	유역 관리	1,154	2026.4.~ 2026.12.	돌 잔디 등	경상북도 상주시 공성면 장동리 397	오동개	2026년도 산림유역관리사업 (상주 공성 장동)
1	상주	공성	장동	산20	임야	26,862	유역 관리	1,154	2026.4.~ 2026.12.	돌 잔디 등	경상북도 상주시 공성면 장동리 397	오왕개	2026년도 산림유역관리사업 (상주 공성 장동)
1	상주	공성	장동	산20	임야	26,862	유역 관리	1,154	2026.4.~ 2026.12.	돌 잔디 등	경상북도 상주시 공성면 장동리 395	오계석	2026년도 산림유역관리사업 (상주 공성 장동)
1	상주	공성	장동	산20	임야	26,862	유역 관리	1,154	2026.4.~ 2026.12.	돌 잔디 등	경상북도 상주시 공성면 장동리 531	오용철	2026년도 산림유역관리사업 (상주 공성 장동)
1	상주	공성	장동	산20	임야	26,862	유역 관리	1,154	2026.4.~ 2026.12.	돌 잔디 등	경상북도 상주시 공성면 장동리 392	오봉기	2026년도 산림유역관리사업 (상주 공성 장동)
1	상주	공성	장동	산20	임야	26,862	유역 관리	1,154	2026.4.~ 2026.12.	돌 잔디 등	서울시 종로구 창신동 595-114	오수명	2026년도 산림유역관리사업 (상주 공성 장동)
1	성주	수륜	작은	산155	임야	14,281	사방댐	11	2026.4.~ 2026.12.	돌 잔디 등	대구시 서구 내당동 872	이광렬	2026년도 사방댐설치사업 (성주 수륜 작은)

경상북도 공고 제2026-798호

정보통신공사업 양도·양수(분할합병) 등록 공고

정보통신공사업법 제17조에 의거 정보통신공사업을 양도·양수(분할합병) 등록하고 동법 제72조 및 동법시행령 제55조의 규정에 의거 다음과 같이 공고 합니다.

2026년 4월 16일

경 상 북 도 지 사

□ 등록내역

양 도 자			양 수 자		
등록번호 (사업자등록번호)	상 호 (대표자)	영업 소재지	등록번호 (사업자등록번호)	상 호 (대표자)	영업 소재지
540402 (502-81-55465)	범한종합건설 주식회사 (한철호)	경상북도 경주시 서면 내서로 439 (2층)	540402 (457-88-03671)	주식회사 선양 (한철호)	경상북도영천시 금호읍 앵기길 69

□ 수리일자 : 2026. 04. 13.

경상북도 공고 제 2026-790호

도로공사 시행허가 내용 공고

「도로법 시행령」 제34조제2항의 따라 다음과 같이 도로공사시행에 대한 허가를 하였음을 공고합니다.

2026년 4월 16일

경 상 북 도 지 사

도로의 종류	지방도	노 선 명	지천~문경선 (지방도923호)
공사의 종류	교차로 설치		
공 사 구 간	문경시 산양면 봉정리 산36-11 일원		
시 행 장 소	상 등		
목적 및 사유	문경축산농협조합 스마트경매장 조성공사 추진에 따른 지방도 연결 교차로 설치		
착수예정일	2026년 4월	준공예정일	2026년 12월 20일

경상북도 공고 제2026-799호

정보통신공사업 신규등록 공고

정보통신공사업법 제14조에 의거 정보통신공사업을 신규등록하고 같은 법 제72조 및 같은 법 시행령 제55조의 규정에 의거 다음과 같이 공고 합니다.

2026년 4월 16일

경 상 북 도 지 사

등록번호 (사업자등록번호)	상호 (대표자)	영업 소재지	등록일자
540551 (361-09-03303)	에이아이(AI)정보통신 (채정환)	경상북도 포항시 남구 상공로234번길 14, 1층(해도동)	2026.04.13.

끝.

경상북도 공고 제2026-800호

정보통신공사업 신규등록 공고

정보통신공사업법 제14조에 의거 정보통신공사업을 신규등록하고 같은 법 제72조 및 같은 법 시행령 제55조의 규정에 의거 다음과 같이 공고 합니다.

2026년 4월 16일

경 상 북 도 지 사

등록번호 (사업자등록번호)	상호 (대표자)	영업 소재지	등록일자
540552 (610-81-08943)	주식회사 플랜텍 (하태형)	경상북도 포항시 남구 대송로83번길 61 (장흥동)	2026.04.13.

끝.

경상북도 공고 제2026-801호

종합건설사업자 처분 사전통지(청문) 공시송달 공고

「건설산업기본법」 위반 혐의가 있는 건설사업자에 대하여 「행정절차법」 제21조 제2항에 의거 처분 사전통지(청문실시통지) 하였으나, 폐문부재 등의 사유로 송달이 불가능하여 「행정절차법」 제14조 제4항에 따라 다음과 같이 공시송달하고자 합니다.

2026. 4. 16.

경 상 북 도 지 사

1. 처분 사전통지 사항

업체명 (대표자)	처분대상업종 (등록번호)	소재지	위반내용	예정된 처분내용	처분근거
디에이치 건설(주) (김광현)	토목건축 공사업 (12-0072)	경상북도 예천군 예천읍 중앙로 20	건설업 등록기준 미달로 영업정지 처분을 받은 후, 처분의 종료일까지 등록기준 미달사항을 보완하지 않음	등록말소	「건설산업기본법」 제83조 제3호의2

가. 청문일시 및 장소 : 2026. 5. 13.(수) 14:00 /

경북도청 도시계획과(부속 회의실)

나. 청문주재자 : 경상북도청 지역개발과 박상영

다. 청문참석자 : 대표이사 또는 대리인

라. 구비서류

- 1) 참석자 도장, 신분증
- 2) 대리인 참석 시 대표자선정·대리인선임통지서 및 자격입증 서류
- 3) 법인인감증명서, 법인인감도장, 법인등기부등본
- 4) 청문 통지내용에 대한 반증 혹은 소명자료

2. 귀하는 청문일에 출석하여 진술하고 증거를 제출할 수 있으며, 참고인·감정인 등에 대하여 질문할 수 있습니다. 청문일에 출석하지 아니하는 경우에는 미리 의견서를 제출할 수 있습니다.

3. 귀하께서 정당한 사유 없이 청문일에 출석하지 아니하거나 「행정절차법」 제31조 제3항에 따른 의견서를 제출하지 아니한 경우에는 청문을 마칠 수 있습니다. 다만, 정당한 사유로 출석하지 못하거나 의견서를 제출하지 못한 경우에는 우리 도에 그 사유를 소명하여야 합니다.

4. 귀하는 청문의 통지가 있는 날부터 청문이 끝날 때까지 「행정절차법」 제37조에 따라 당해 처분의 조사결과에 관한 문서 기타 당해 처분과 관련되는 문서의 열람 또는 복사를 요청할 수 있습니다.

5. 기타 궁금한 사항이 있으시면 경북도청 도시계획과(☎054-880-3916)로 문의하여 주시기 바랍니다.



시 군

고 시

경주시 고시 제2026-94호

경주 도시계획시설사업(도로:대로1-1) 실시계획인가 고시[유림지하차도 구조개선공사]

경주시 경주시 황성동 876-10번지 일원의 도시계획시설사업(도로:대로1-1)인 유림지하차도 구조개선공사에 대하여 「국토의 계획 및 이용에 관한 법률」 제88조 규정에 의거 실시계획을 인가하고 같은 법 제91조 규정에 의거 다음과 같이 고시합니다.

2026. 4. 16.

경 주 시 장

1. 사업시행지의 위치 : 경주시 황성동 876-10번지 일원
2. 사업의 종류 및 명칭
 - 가. 종 류 : 도시계획시설(도로 : 대로1-1)
 - 나. 명 칭 : 유림지하차도 구조개선공사
3. 사업의 면적 또는 규모 : 도로 선형개선(B=17.0~27.0m, L=540.0m)

4. 시행자의 성명 및 주소

가. 성 명 : 경주시장

나. 주 소 : 경상북도 경주시 양정로 260

5. 사업의 착수예정일 및 준공예정일 : 인가일로부터 ~ 2031. 12. 31.**6. 실시계획인가 사유**

- 본 공사는 유림지하차도 구조개선공사로서, 강우 시 형산강 범람으로 인한 지하차도 침수 및 교통체증을 경제적이고 효과적인 공법으로 해소하여, 지역 발전과 더불어 지역주민에게 교통편익을 제공하고자 하는 사업임

7. 수용 또는 사용할 토지조서 등 : [붙임] 참조**8. 관계도서 : 게재생략(열람 장소에 비치된 도면과 같음.)**

- ※ 「토지이용규제 기본법」제8조에 의한 지형도면 등은 토지이음(<http://eum.go.kr>)에서 열람이 가능함

9. 열람장소 : 경주시청 도로과(☎054-779-6456)에 관계도서를 비치하고, 이해관계인 및 일반인에게 보입니다.

[불 임] 수용 또는 사용할 토지조서

일련 번호	소 재 지			지목	지적(㎡)	편입 지적(㎡)	소 유 자		비고
	시	동	지 번				주 소	성 명	
1	경주시	황성동	876-10	임	7,559.0	7,485		국토 교통부	
2	경주시	황성동	876-3	임	14,958	41		국토 교통부	
3	경주시	황성동	876-8	철	88	88		철도청	
4	경주시	황성동	876-9	철	185	185		국토 교통부	
5	경주시	황성동	876-13	철	305	117		국토 교통부	
6	경주시	황성동	876-11	철	766	360		국토 교통부	
7	경주시	황성동	1061-6	철	107	107		국토 교통부	
8	경주시	황성동	874-4	철	36	36		국토 교통부	
9	경주시	황성동	876-4	철	208	44		환경부	
10	경주시	황성동	874-6	제	38	38		국토 교통부	
11	경주시	황성동	874-9	잡	156	156		경주시	
12	경주시	황성동	874-23	제	500	500		국토 교통부	
13	경주시	황성동	876-6	제	606	71	용강동 6***-	월**보	
14	경주시	황성동	1061-3	제	182	114		환경부	
15	경주시	황성동	874-22	제	91	91	황성동 6***-	권**외 5인	
16	경주시	황성동	874-17	제	493	254	황성동 6***-	권**외 5인	
17	경주시	황성동	873-3	제	32	32		경주시	
18	경주시	황성동	873-5	답	61	61		경주시	

일련 번호	소 재 지			지목	지적(㎡)	편입 지적(㎡)	소 유 자		비고
	시	동	지 번				주 소	성 명	
19	경주시	황성동	873-4	답	110	110		환경부	
20	경주시	황성동	873-7	잡	63	63		경주시	
21	경주시	황성동	873-2	임	731	276		국토 교통부	
22	경주시	황성동	873-12	임	311	311		경주시	
23	경주시	황성동	873-11	답	45	45		경주시	
24	경주시	황성동	873-9	임	43	43		경주시	
25	경주시	황성동	873-10	임	13	13		경주시	
26	경주시	황성동	874-18	임	86	41		환경부	
27	경주시	황성동	874-11	잡	115	47		경주시	
28	경주시	황성동	874-27	제	415	147		국토 교통부	
29	경주시	황성동	874-8	제	2,790	140		국토 교통부	
30	경주시	황성동	879-9	잡	6	6		경주시	
31	경주시	황성동	879-8	잡	49	49		경주시	
32	경주시	황성동	877-4	구	31	31	8**	김**	
33	경주시	황성동	887-10	공	2,358	175		경주시	
34	경주시	황성동	877-8	구	146	88	8**	김**	
35	경주시	황성동	877-2	구	68	21	8**	김**	
36	경주시	황성동	1054	구	4,887	728		농림축산 식품부	
37	경주시	황성동	876-7	임	579	480		국토 교통부	

일련 번호	소재지			지목	지적(㎡)	편입 지적(㎡)	소유자		비고
	시	동	지번				주소	성명	
38	경주시	황성동	874-19	대	150	115	대구 서구 내당동 2**-** 내당시영 아파트 2-****	김**외 1인	
39	경주시	황성동	1061-4	도	118	102		국토 교통부	
40	경주시	황성동	874-3	대	86	3	황성동 2**	이**외 1인	
41	경주시	황성동	631-4	철	38	15		국토 교통부	
42	경주시	황성동	633-4	철	1,067	29		국토 교통부	
43	경주시	황성동	632-4	철	78	41		국토 교통부	
44	경주시	황성동	874-15	철	164	65		국토 교통부	
45	경주시	황성동	1054-22	구	73	19		기획 재정부	
46	경주시	황성동	633-2	철	1,921	5		국토 교통부	
47	경주시	황성동	874-32	철	1	1		국토 교통부	
48	경주시	황성동	632-5	철	33	10		국토 교통부	
49	경주시	황성동	1054-25	구	44	14		기획 재정부	
50	경주시	황성동	874-35	철	10	2		국토 교통부	
51	경주시	황성동	874-20	철	151	151		국토 교통부	
52	경주시	황성동	874-2	철	906	729		국토 교통부	
53	경주시	황성동	874-34	철	26	24		국토 교통부	
54	경주시	황성동	874-7	구	22	22	8**	김**	
55	경주시	황성동	874-31	구	181	181		경주시	
56	경주시	황성동	1054-23	구	167	35		기획 재정부	

일련 번호	소재지			지목	지적(㎡)	편입 지적(㎡)	소유자		비고
	시	동	지번				주소	성명	
57	경주시	황성동	874-33	답	4	4		경주시	
58	경주시	황성동	874-30	구	161	161	8**	김**	
59	경주시	황성동	874-10	답	91	91	경상북도 경주시 용담로 1**번길 **,1**동 1**호 (황성동,****아파트)	천**	
60	경주시	황성동	874-21	답	1,201	1,201		경주시	
61	경주시	황성동	1054-16	구	662	264		농림축산 식품부	
62	경주시	황성동	875-2	구	178	178	경상북도 경주시 용담로 1**번길 **,1**동 1**호 (황성동,****아파트)	천**	
63	경주시	황성동	875-3	답	75	75		경주시	
64	경주시	황성동	875-1	답	203	203	경상북도 경주시 용담로 1**번길 **,1**동 1**호 (황성동,****아파트)	천**	
65	경주시	황성동	872-3	답	80	80		경주시	
66	경주시	황성동	872-6	구	119	119	경상북도 경주시 용담로 1**번길 **,1**동 1**호 (황성동,****아파트)	천**	
67	경주시	황성동	872-13	답	651	651		경주시	
68	경주시	황성동	872-10	구	20	20		경주시	
69	경주시	황성동	1054-18	구	274	5		농림축산 식품부	
70	경주시	황성동	872-9	구	259	178		경주시	
71	경주시	황성동	872-12	답	896	736		경주시	
72	경주시	황성동	872-5	구	65	5	5**	김**	
73	경주시	황성동	872-2	답	631	84		경주시	

일련 번호	소재지			지목	지적(㎡)	편입 지적(㎡)	소유자		비고
	시	동	지번				주소	성명	
74	경주시	황성동	873-6	답	1,034	969		경주시	
75	경주시	황성동	873-8	답	53	53		경주시	
76	경주시	황성동	874-12	임	214	85		경주시	
77	경주시	황성동	874-28	답	1,934	165		경주시	
78	경주시	황성동	873-13	답	454	79		경주시	
79	경주시	황성동	876-12	임	3,948	1,080		국도 교통부	
계						20,643			

김천시 고시 제2026-49호

김천 도시관리계획(도로) 결정(변경) 및 지형도면 고시

김천시 대항면 복전리 일원에 위치한 도시계획시설(도로 : 소로2-대항6호선, 소로3-대항15호선)에 대하여 「국토의 계획 및 이용에 관한 법률」 제30조, 제32조, 「경상북도 사무위임 조례」 제2조, 「토지이용규제기본법」 제8조 규정에 의거 도시관리계획 결정(변경) 및 지형도면을 승인하고 이를 고시합니다.

2026년 4월 16일

김 천 시 장

1. 도시관리계획 결정(변경) 및 지형도면 등 작성 취지

가. 「국토의 계획 및 이용에 관한 법률」 제2조 제4호 다목의 규정에 의한 기반시설의 설치 및 정비에 관한 계획을 수립하는 것으로 계획적 개발과 체계적인 관리를 도모하기 위함

나. 「토지이용규제기본법」 제8조 제2항의 규정에 의한 지형도면을 작성·고시함으로써 토지이용규제를 투명화하고자 함

2. 도시관리계획 결정(변경) 조서

가. 도시관리계획 결정(변경) 조서

1) 교통시설

가) 도로

구분	규 모				기능	연장 (m)	기점	종점	사용 형태	주요 경과지	최 초 결정일	비고
	등급	류별	번호	폭원 (m)								
기정	소로	2	대항6	8	국지 도로	498	중로1-대항1	중로1-대항1	일반 도로		경고제106호 ('91.3.21.)	
변경	소로	2	대항6	8~10	국지 도로	594	중로1-대항1	중로1-대항1	일반 도로		"	
기정	소로	3	대항15	6	국지 도로	518	소로1-대항1	소로2-대항6	일반 도로		경고제209호 ('79.7.13.)	
변경	소로	3	대항15	6	국지 도로	412	소로1-대항1	소로2-대항6	일반 도로		"	

■ 도로 결정(변경) 사유서

변경전 도로명	변경후 도로명	변 경 내 용	변 경 사 유
소로2-대항6	소로2-대항6	· 소로2-대항6 선형변경 - L = 498m → 594m (증) 96m - B = 8m → 8~10m	·관광객과 주민 모두가 편리하게 이용할 수 있는 교통환경 조성을 위한 복전리 직지 도로 정비공사에 따른 선형변경
소로3-대항15	소로3-대항15	· 소로3-대항15 선형축소 - L = 518m → 412m (감) 106m	·소로2-대항6 변경에 따른 선형 축소

3. 김천 도시관리계획 결정(변경) 및 지형도면 승인 도서 : 게재 생략

※ 「토지이용규제 기본법」제8조에 의한 지형도면과 고시문 등은 토지이음(<http://www.eum.go.kr>)에서 열람 가능

4. 관계도서는 김천시청 도로철도과(054-420-6893)에 비치하고 있으며, 일반인에게 보입니다.

안동시 고시 제2026-125호

개발행위허가 제한지역 지정(변경) 및 지형도면 고시

안동시 고시 제2023-58호(2023. 4. 20.)로 고시된 『안동 바이오생명 국가산업단지』 예정지의 개발행위허가 제한지역에 대하여 「국토의 계획 및 이용에 관한 법률」 제63조 및 같은 법 시행령 제60조에 따라 개발행위허가 제한기간을 아래와 같이 연장하고, 「토지이용규제기본법」 제8조에 따라 지형도면을 고시합니다.

2026년 4월 16일

안 동 시



1. 제한지역 : 안동시 풍산읍 노리 일원(변경없음)

2. 제한면적 : 1,356,148㎡(변경없음)

3. 제한기간

○ 당초 : 2023. 4. 20. ~ 2026. 4. 19.

○ 변경 : 2023. 4. 20. ~ 2028. 4. 19.(2년 연장)

※ 단, 산업단지 지구 지정·승인될 경우 제한기간 만료 이전이라도 즉시 해제

4. 제한사유

- 안동 바이오생명 국가산업단지 예정지의 도시관리계획이 결정될 경우 개발 행위허가 기준이 크게 달라질 것으로 예상되며, 사업 시행 전까지 부동산 투기, 난개발 등 사회·경제적 손실을 사전예방하고자 개발행위허가 제한을 연장하고자 함

5. 제한행위 대상

- 「국토의 계획 및 이용에 관한 법률」 제56조 제1항에 따른 개발행위허가 대상 중 다음의 행위
 - 1) 건축물의 건축 및 공작물의 설치
 - 2) 토지의 형질변경(경작을 위한 토지의 형질변경은 제외한다)
 - 3) 토석의 채취
 - 4) 토지 분할(건축물이 있는 대지의 분할은 제외한다)
 - 5) 관리지역에 물건을 1개월 이상 쌓아 놓는 행위

6. 제한행위 제외 대상

- 가. 「국토의 계획 및 이용에 관한 법률」 제56조 제4항에 따른 개발행위 허가를 받지 아니하고 할 수 있는 행위
- 나. 개발행위허가 제한지역 지정 고시일 이전에 관계 법령에 의하여 적법한 절차를 거쳐 시행 중인 개발행위허가
- 다. 재해복구나 재난수습을 위한 응급조치

라. 환경오염방지시설의 설치

마. 국가 또는 지방자치단체가 공익상의 필요에 의하여 시행하는 사업을 위한 토지의 형질변경

7. 관계도면 및 지형도면 등 : 게재생략

※ 「토지이용규제기본법」 제8조에 의한 지형도면 등은 토지이음(<http://www.eum.go.kr>)에서 열람이 가능함

8. 기타 자세한 사항에 대하여는 안동시청 투자유치과(☎054-840-5021)로 문의하시기 바랍니다.

구미시 고시 제2026-86호

구미 도시관리계획(형곡공원, 공원조성계획) 결정(변경) 및 지형도면 고시

구미시 형곡동 142번지 일원의 도시계획시설(형곡공원)에 대하여 「국토의 계획 및 이용에 관한 법률」 제30조 및 제32조, 「토지이용규제 기본법」 제8조, 「도시공원 및 녹지 등에 관한 법률」 제16조의2 규정에 따라 구미 도시관리계획 결정(변경)을 다음과 같이 고시합니다.

2026년 4월 16일

구 미 시 장

1. 도시관리계획 결정(변경) 및 지형도면 등 작성 취지

가. 「국토의 계획 및 이용에 관한 법률」 제2조 제4호 다목의 규정에 의한 기반시설의 설치·정비에 관한 계획을 수립하는 것으로 계획적 개발과 체계적 관리를 도모하기 위함.

나. 또한, 「국토의 계획 및 이용에 관한 법률」 제32조, 「토지이용규제 기본법」 제8조 제2항의 규정에 의한 지형도면 등을 작성·고시함으로써 토지이용규제를 투명화 하고자 함.

2. 도시관리계획 결정(변경) 및 지형도면 승인조서

가. 공원 결정(변경) 조서

구분	도면 표시 번호	시설명	시설의 종류	위 치	면 적 (㎡)			최초 결정일	비고
					기 정	변 경	변경후		
변경	15	형곡 공원	근린 공원	형곡동 114번지 일원	8,332.4	감)157.7	8,174.7	건교고385 (‘80.11.18)	
변경	16	형곡 공원	근린 공원	형곡동 142번지 일원	21,103.2	감)172.3	20,930.9	건교고385 (‘80.11.18)	

나. 공원 결정(변경) 사유서

도면표시 번호	시설명	변경내용	변경사유
15	형곡 공원	◦ 공원 면적 변경 - A = 8332.4㎡ → 8,174.7㎡ (감157.7)	◦ 기결정된 도시계획시설(형곡공원)의 면적과 실제 지적도 간 불일치 사항을 해소하고자, 공부상 정밀 지적데이터를 반영하여 면적 정정.
16	형곡 공원	◦ 공원 면적 변경 - A = 21,103.2㎡ → 20,930.9㎡ (감 172.3)	

다. 공원 조성계획 결정(변경) 조서

1) 총괄표

구분	면적 표시 번호	변경 전				변경 후				비고				
		부지면적 (㎡)	시설면적 (㎡)	동수 (동)	건축물 바다면적 (㎡)	연면적 (㎡)	공작물 (기)	부지면적 (㎡)	시설면적 (㎡)		동수 (동)	건축물 바다면적 (㎡)	연면적 (㎡)	공작물 (기)
계	16	20,930.9	9,676.6	2	2,685.3	8,404.6	5	20,930.9	8,119.7	2	3,082.4	8,858.6	5	부지면적:변동없음 시설면적 감)1,556.9㎡
시설종류	시설소계	9,676.6	9,676.6	-	-	-	-	8,119.7	8,119.7	-	-	-	-	감) 1,556.9㎡
	계	5,500.4	5,500.4	-	-	-	-	4,443.6	4,443.6	-	-	-	-	감) 1,056.8㎡
	기반 도로 시설	4,474.0	4,474.0	-	-	-	-	3,417.2	3,417.2	-	-	-	-	감) 1,056.8㎡
	광장	1,026.4	1,026.4	-	-	-	-	1,026.4	1,026.4	-	-	-	-	-
	조경시설	666.3	666.3	-	-	-	-	513.3	513.3	-	-	-	-	감) 153.0㎡
	휴양시설	58.3	58.3	2	-	-	-	40.8	40.8	2	-	-	2	감) 17.5㎡
교양시설	2,649.4	2,649.4	1	2,626.1	8,345.4	3	3,046.5	3,046.5	1	3,023.2	8,799.4	3	증) 397.1㎡	
편익시설	797.2	797.2	1	59.2	59.2	-	70.5	70.5	1	59.2	59.2	-	감) 726.7㎡	
관리시설	5	5	-	-	-	-	5	5	5	-	-	-	-	
녹지 및 기타	11,254.3	-	-	-	-	-	12,811.2	-	-	-	-	-	-	증) 1,556.9㎡
시설율 (법정 40%)	(9,676.6 / 20,930.9) x 100 = 46.23%													
건축율 (법정 20%)	(2,685.3 / 20,930.9) x 100 = 12.83%													
	(8,119.7 / 20,930.9) x 100 = 38.79%													
	(3,082.4 / 20,930.9) x 100 = 14.73%													

2) 시설조서

구 분	번						진						후						비 고
	부 호	위 치	부지 면적 (㎡)	시설면적 (㎡)	구조	규모	건축물 (㎡) 바닥 면적	연 면적	공작 물 (기)	부 호	위 치	부지 면적 (㎡)	시설면적 (㎡)	구조	규모	건축물 (㎡) 바닥 면적	연 면적	공작 물 (기)	
합 계		형곡동 142번지	20,930.9	9,676.6					-		형곡동 142번지	20,930.9	8,119.7					-	
소 계		형곡동 142번지	5,500.4	5,500.4					-		형곡동 142번지	4,443.6	4,443.6					-	감) 1,056.8㎡
도 로		형곡동 142번지	4,474.0	4,474.0					-		형곡동 142번지	3,417.2	3,417.2					-	(감) 1,056.8㎡
광장1	1-1	형곡동 142번지	116.7	116.7					-	1-1	형곡동 142번지	116.7	116.7					-	
광장2	1-2	형곡동 142번지	84.0	84.0					-	1-2	형곡동 142번지	84.0	84.0					-	
광장3	1-3	형곡동 142번지	37.9	37.9					-	1-3	형곡동 142번지	37.9	37.9					-	
광장4	1-4	형곡동 142번지	320.0	320.0					-	1-4	형곡동 142번지	320.0	320.0					-	
광장5	1-5	형곡동 142번지	161.4	161.4					-	1-5	형곡동 142번지	161.4	161.4					-	
광장6	1-6	형곡동 142번지	306.4	306.4					-	1-6	형곡동 142번지	306.4	306.4					-	
소 계		형곡동 142번지	666.3	666.3					-		형곡동 142번지	513.3	513.3					-	감) 153.0㎡
연못	2-1	형곡동 142번지	645.2	645.2					-	2-1	형곡동 142번지	492.2	492.2					-	(감) 153.0㎡
기 반 시 설																			
조 경 경 시 설																			

구 분	변 경 전						변 경 후						비 고							
	부 호	위 치	부지 면적 (㎡)	시설면적 (㎡)	구조	규모	건축물 (㎡) 바닥 면적	연면적	공작 양물 (기)	부 호	위 치	부지 면적 (㎡)		시설면적 (㎡)	구조	규모	건축물 (㎡) 바닥 면적	연면적	공작 양물 (기)	
후양시설	분수	2-2	형곡동 142번지	21.1	21.1					2-2	형곡동 142번지	21.1	21.1					-		
	소계		형곡동 142번지	58.3	58.3						형곡동 142번지	40.8	40.8					2	감) 17.5㎡	
	정자	3-1	형곡동 142번지	40.8	40.8					3-1	형곡동 142번지	40.8	40.8					1		
	파고라	3-2	형곡동 142번지	17.5	17.5					-	형곡동 142번지	-	-					1	(감) 17.5㎡	
교양시설	소계		형곡동 142번지	2,649.4	2,649.4						형곡동 142번지	3,046.5	3,046.5					3	증) 397.1㎡	
	도서관	4-1	형곡동 142번지	2,626.1	2,626.1					4-1	형곡동 142번지	3,023.2	3,023.2	콘크리트			3,023.2	8,799.4		(증) 397.1㎡
	경은 이명진 유혜미	4-2	형곡동 142번지	18.4	18.4						형곡동 142번지	18.4	18.4						1	
	연녀 향랑 노래비	4-3	형곡동 142번지	1.9	1.9						형곡동 142번지	1.9	1.9						1	
편익시설	에함비	4-4	형곡동 142번지	3.0	3.0						형곡동 142번지	3.0	3.0						1	
	소계		형곡동 142번지	797.2	797.2					-	형곡동 142번지	70.5	70.5				59.2	59.2	-	감) 726.7㎡
	화장실	5-1	형곡동 142번지	59.2	59.2	콘크리트				5-1	형곡동 142번지	59.2	59.2	콘크리트			59.2	59.2	-	
	음수대	5-2	형곡동 142번지	11.3	11.3						형곡동 142번지	11.3	11.3						-	

구 분	변 경 전						변 경 후						비 고						
	부 호	위 치	부지 면적 (㎡)	시설면적 (㎡)	구조	규모	건축물 (㎡) 바닥 면적	연 면적	공작 용물 (기)	부 호	위 치	부지면적 (㎡)		시설면적 (㎡)	구조	규모	건축물 (㎡) 바닥 면적	연면적	공작 용물 (기)
사전거 보관소	5-3	형곡동 142번지	70.6	70.6					-	형곡동 142번지	-	-	-					-	(감 70.6㎡)
	주차장 1	형곡동 142번지	461.8	461.8					-	형곡동 142번지	-	-	-					-	(감 461.8㎡)
주차장 2	5-5	형곡동 142번지	194.3	194.3					-	형곡동 142번지	-	-	-					-	(감 194.3㎡)
	소계	형곡동 142번지	5	5						형곡동 142번지	5	5	5					-	
정암기	6-1	형곡동 142번지	5	5						형곡동 142번지	5	5	5					-	
	소계	형곡동 142번지	11,254.3	-						형곡동 142번지	1,2811.2	-	-					-	증)1,556.9㎡
녹지		형곡동 142번지	11,254.3	-						형곡동 142번지	12,811.2	-	-					-	증)1,556.9㎡
	기 타																		

라. 도로조서

구분	등급	류별	번호	폭원(m)	연장(m)	면적(㎡)	기능	기점	종점	비고
당초		계			1,045.4	4,474.0				
변경		계			658.9	3,417.2				
당초	중로	소계			21.8	331.0				
당초	중로	2	1	15.0	21.8	331.0	진입로	남측부지경계	소로 2-2	
당초	소로	소계			1,023.6	4,143.0				
변경	소로	소계			637.1	3,086.2				
당초	소로	1	1	11.0	4.1	69.5	진입로	북측부지경계	소로 2-2	
당초	소로	2	1	8.0	68.2	577.3	산책로	동측부지경계	소로 2-2	
당초	소로	2	2	8.0	148.3	1,156.1	산책로	소로 1-1	광장 1-4	
당초	소로	3	1	3.0	3.0	9.8	부진입로	북측부지경계	광장 1-1	
당초	소로	3	2	5.0	5.0	30.5	부진입로	서측부지경계	소로 3-3	
당초	소로	3	3	3.0	37.9	141.8	산책로	광장 1-1	소로 2-1	
당초	소로	3	4	1.5~4.0	9.3	19.3	산책로	분수 2-2	소로 3-5	

구분	등급	류별	번호	폭원(m)	연장(m)	면적(m ²)	기능	기점	중점	비고
당초	소로	3	5	2.0~4.0	42.8	113.9	산책로	북측부지경계	광장 1-2	
당초	소로	3	6	3.0	10.3	11.2	산책로	경은이명전유허비	소로 3-7	
당초	소로	3	7	6.0	27.9	199.3	진입로	북측부지경계	소로 2-2	
당초	소로	3	8	2.5	34.0	78.0	산책로	소로 2-2	광장 1-2	
폐지	-	-	-	-	-	-	-	-	-	
당초	소로	3	9	2.5	40.8	100.3	산책로	소로 2-1	소로 3-11	
폐지	-	-	-	-	-	-	-	-	-	
당초	소로	3	10	1.5	22.9	33.2	산책로	소로 3-9	소로 3-11	
폐지	-	-	-	-	-	-	-	-	-	
당초	소로	3	11	3.5	89.1	288.2	산책로	소로 2-1	중로 3-1	
폐지	-	-	-	-	-	-	-	-	-	
당초	소로	3	12	3.0	6.2	16.5	부진입로	북측부지경계	소로 2-2	
폐지	-	-	-	-	-	-	-	-	-	
당초	소로	3	13	3.0	24.0	82.7	진입로	소로 2-2	소로 3-14	
폐지	-	-	-	-	-	-	-	-	-	

구분	등급	류별	번호	폭원(m)	연장(m)	면적(m ²)	기능	기점	종점	비고
당초	소로	3	14	3.0	47.0	137.2	산책로	도서관	소로 2-2	
변경	소로	3	14	3.0	22.8	66.2	산책로	도서관	소로 2-2	
기정	소로	3	15	3.0	28.4	103.3	산책로	소로 3-14	소로 2-2	
폐지	-	-	-	-	-	-	-	-	-	
기정	소로	3	16	2.5	18.2	41.6	산책로	소로 3-17	소로 3-19	
폐지	-	-	-	-	-	-	-	-	-	
기정	소로	3	17	3.0	52.1	134.2	산책로	동측부지경계	소로 3-16	
변경	소로	3	17	3.0	52.1	134.2	진입로	동측부지경계	소로 1-1	
기정	소로	3	18	3.5	39.3	140.5	산책로	소로 3-17	소로 3-21	
변경	소로	3	18	3.5	69.9	250.8	산책로	소로 3-9	소로 3-11	
기정	소로	3	19	4.0	61.1	259.3	산책로	광장 1-6	주차장 2	
폐지	-	-	-	-	-	-	-	-	-	
기정	소로	3	20	2.0	56.6	121.0	산책로	광장 1-5	주차장 2	
폐지	-	-	-	-	-	-	-	-	-	

구분	등급	류별	번호	폭원(m)	연장(m)	면적(㎡)	기능	기점	종점	비고
기정	소로	3	21	2.0	53.5	83.7	진입로	동측부지경계	소로 3-19	
폐지	-	-	-	-	-	-	-	-	-	
기정	소로	3	22	1.5	12.3	22.0	산책로	광장 1-5	소로 3-20	
변경	소로	3	22	1.5~3.0	45.2	116.0	부진입로	동측부지경계	광장 1-5	
기정	소로	3	23	1.5	14.4	27.7	진입로	동측부지경계	주차장 1	
폐지	-	-	-	-	-	-	-	-	-	
기정	소로	3	24	1.0	14.9	13.1	산책로	광장 1-4	도서관	
기정	소로	3	25	2.0~3.0	52.0	131.8	산책로	광장 1-4	광장 1-6	
변경	소로	3	25	2.0~3.0	75.4	177.2	산책로	광장 1-4	동측부지경계	

4. 도시관리계획 결정(변경) 및 지형도면 : 계재 생략

5. 공원조성계획 결정(변경) 및 위치도 등 : 계재 생략

6. 기타 서류계재는 생략하며 관계도서는 구미시청 공공시설과(054-480-3904)에 비치하여 일반인에게 보입니다.

구미시 고시 제2026-89호

구미 도시계획시설사업 실시계획인가 취소 고시

구미시 고시 제2022-184호, 제2024-264호, 제2025-210호에 따른 구미 도시계획시설 (도로, 주차장, 공원, 녹지, 유수지)사업 실시계획인가에 대하여 「국토의 계획 및 이용에 관한 법률」 제88조 및 같은 법 시행령 제97조의 규정에 따라 실시계획인가를 취소하고 같은 법 제91조 및 같은 법 시행령 제100조 규정에 따라 다음과 같이 고시합니다.

2026년 04월 16일

구 미 시 장

1. 사업시행지의 위치	<ul style="list-style-type: none"> ◦ 구미시 광평동 68-1번지 일원 ◦ 종류 : 도시계획시설(도로, 주차장, 공원, 녹지, 유수지)사업 ◦ 명칭 : 도시계획시설(도로, 주차장, 공원, 녹지, 유수지)개설공사 					
2. 사업의 종류 및 명칭						
	번호	도로명	전체현황	금회개설현황	면적(㎡)	비고
	1	도시계획도로 (중로2-16호선)	B=15~18.5m L=899m	B=15~18.5m L=426m	7,220.0	
	2	도시계획도로 (중로2-220호선)	B=16.5m L=230m	B=6.5m L=230m	1,481.0	
	3	도시계획도로 (중로3-252호선)	B=12m L=119m	B=4m L=119m	463.0	
	4	도시계획도로 (소로3-440호선)	B=6m L=575m	B=6m L=575m	3,534.0	
3. 사업의 규모	번호	시설명(시설번호)	전체현황	금회개설현황	비고	
	1	주차장(111번)	1,736㎡	1,736㎡		
	2	공원 소공원(168번)	1,575㎡	1,575㎡		
	3	녹지 어린이공원(171번)	3,150㎡	3,150㎡		
	3	녹지 경관녹지(150번)	8,520㎡	8,520㎡		
	4	유수지 유수지(17번)	1,200㎡	1,200㎡	어린이공원 지하중복결정	
4. 사업시행자 성명 및 주소	<ul style="list-style-type: none"> ◦ 주소 : 경북 구미시 구미대로 246, 서울특별시 강남구 인주로 726 ◦ 성명 : 구미중앙숲지역주택조합 조합장 이재수, 두산건설(주) 대표 이정환, 이강홍 					
5. 사업시행기간	◦ 2022.08.08. ~ 2028.12.31.					
6. 사용 수용할 토지조서	◦ 붙임과 같음					
7. 취소일자	◦ 2026.04.16.					
8. 취소사유	◦ 「공익사업을 위한 토지 등의 취득 및 보상에 관한 법률」 제21조 제2항에 따른 중앙토지 수용위원회 협의 및 의견 미청취					

※ 관계도서는 구미시청 도시계획과(054-480-5405)에 비치하고 일반에게 보입니다. 끝.

□ 수용 또는 사용할 토지조서(중로 2-16호선)

연번	소재지	지번	지목	지적 면적(㎡)	편입 면적(㎡)	소유자		관계인			비고
						성명	주소	성명	주소	권리내용	
합계					7,220						
1	광평동	221	전	823	823	구미중앙숲지역 주택조합	경상북도 구미시 칠성로 99, 1층(원평동)				
2	광평동	221-3	전	124	124	구미시					
3	광평동	222-1	전	233	233	구미중앙숲지역 주택조합	경상북도 구미시 칠성로 99, 1층(원평동)				
4	광평동	222-4	답	29	29	구미중앙숲지역 주택조합	경상북도 구미시 칠성로 99, 1층(원평동)				
5	광평동	222-7	진	108	108	구미중앙숲지역 주택조합	경상북도 구미시 칠성로 99, 1층(원평동)				
6	광평동	222-8	전	126	126	구미시					
7	광평동	222-9	전	63	63	구미시					
8	광평동	222-10	전	179	72	구미시					
9	광평동	223-2	구	45	45	한국농어촌공사					
10	광평동	223-4	진	9	9	구미중앙숲지역 주택조합	경상북도 구미시 칠성로 99, 1층(원평동)				
11	광평동	223-5	전	23	23	구미중앙숲지역 주택조합	경상북도 구미시 칠성로 99, 1층(원평동)				

연번	소재지	지번	지목	지적 면적(㎡)	편입 면적(㎡)	소유자		관계인			비고
						성명	주소	성명	주소	성명	
12	광평동	228	답	234	234	구미중앙숲지역 주택조합	경상북도 구미시 칠성로 99, 1층(원평동)				
13	광평동	230	답	321	321	구미시					
14	광평동	232	답	211	211	구미중앙숲지역 주택조합	경상북도 구미시 칠성로 99, 1층(원평동)				
15	광평동	233-2	답	137	137	구미시					
16	광평동	233-3	진	91	63	구미시					
17	광평동	234	답	131	131	구미중앙숲지역 주택조합	경상북도 구미시 칠성로 99, 1층(원평동)				
18	광평동	235-1	답	364	349	구미중앙숲지역 주택조합	경상북도 구미시 칠성로 99, 1층(원평동)				
19	광평동	235-2	답	41	2	구미중앙숲지역 주택조합	경상북도 구미시 칠성로 99, 1층(원평동)				
20	광평동	235-21	답	279	279	구미중앙숲지역 주택조합	경상북도 구미시 칠성로 99, 1층(원평동)				
21	광평동	274-6	진	945	515	구미중앙숲지역 주택조합	경상북도 구미시 칠성로 99, 1층(원평동)				
22	광평동	276	답	756	554	구미중앙숲지역 주택조합	경상북도 구미시 칠성로 99, 1층(원평동)				
23	광평동	276-1	답	1,165	503	구미중앙숲지역 주택조합	경상북도 구미시 칠성로 99, 1층(원평동)				
24	광평동	276-2	답	30	30	구미중앙숲지역 주택조합	경상북도 구미시 칠성로 99, 1층(원평동)				

연번	소재지	지번	지목	지적 면적(㎡)	편입 면적(㎡)	소유자		관계인			비고
						성명	주소	성명	주소	성명	
25	광평동	산50-13	임	847	727	구미시					
26	광평동	산50-14	임	19	12	구미시					
27	광평동	산56-5	임	1,247	872	구미중앙숲지역 주택조합	경상북도 구미시 칠성로 99, 1층(원평동)				
28	광평동	산56-7	임	501	501	구미중앙숲지역 주택조합	경상북도 구미시 칠성로 99, 1층(원평동)				
29	광평동	산76-2	구	443	124	국(농림수산부)					

□ 수용 또는 사용할 토지조서(중로 2-220호선)

연번	소재지	지번	지목	지적 면적(㎡)	편입 면적(㎡)	소유자		주소	성명	관계인		비고
						성명	주소			성명	주소	
합계					1,481							
1	광평동	233-3	답	91	28		구미시					
2	광평동	235-1	답	364	15	구미중앙숲지역 주택조합	경상북도 구미시 칠성로 99, 1층(원평동)					
3	광평동	235-2	답	41	39	구미중앙숲지역 주택조합	경상북도 구미시 칠성로 99, 1층(원평동)					
4	광평동	235-3	답	51	51	구미중앙숲지역 주택조합	경상북도 구미시 칠성로 99, 1층(원평동)					
5	광평동	235-4	답	23	23	구미중앙숲지역 주택조합	경상북도 구미시 칠성로 99, 1층(원평동)					
6	광평동	235-5	답	9	9	구미중앙숲지역 주택조합	경상북도 구미시 칠성로 99, 1층(원평동)					
7	광평동	235-8	답	86	86		구미시					
8	광평동	235-10	답	106	106		구미시					
9	광평동	235-12	답	126	126		구미시					
10	광평동	235-14	답	69	69		구미시					
11	광평동	235-15	답	6	6		구미시					

연번	소재지	지번	지목	지적 면적(㎡)	편입 면적(㎡)	소유자		관계인			비고
						성명	주소	성명	주소	권리내용	
12	광평동	238	전	81	81	구미중앙숲지역 주택조합	경상북도 구미시 칠성로 99, 1층(원평동)				
13	광평동	238-2	전	135	135	구미시					
14	광평동	244	답	619	23	구미중앙숲지역 주택조합	경상북도 구미시 칠성로 99, 1층(원평동)				
15	광평동	244-2	답	175	56	구미중앙숲지역 주택조합	경상북도 구미시 칠성로 99, 1층(원평동)				
16	광평동	245	답	225	133	구미중앙숲지역 주택조합	경상북도 구미시 칠성로 99, 1층(원평동)				
17	광평동	245-2	답	124	124	구미중앙숲지역 주택조합	경상북도 구미시 칠성로 99, 1층(원평동)				
18	광평동	산59-7	임	74	69	구미중앙숲지역 주택조합	경상북도 구미시 칠성로 99, 1층(원평동)				
19	광평동	산59-20	임	4,513	7	구미중앙숲지역 주택조합	경상북도 구미시 칠성로 99, 1층(원평동)				
20	광평동	산72-1	구	24	4	국(농림수산부)					
21	광평동	산72-2	구	102	102	구미중앙숲지역 주택조합	경상북도 구미시 칠성로 99, 1층(원평동)				
22	광평동	산72-4	구	116	116	국(기획재정부)					
23	광평동	산72-6	구	3,805	73	국(농림수산부)					

□ 수용 또는 사용할 토지조서(중로 3-252호선)

연번	소재지	지번	지목	지적 면적(㎡)	편입 면적(㎡)	소유자		관계인			비고
						성명	주소	성명	주소	관리내용	
합계					463						
1	광평동	240	담	143	44	구미중앙숲지역 주택조합	경상북도 구미시 칠성로 99, 1층(원평동)				
						주식회사 **플러스	대구광역시 수성구 들안로**길** (수강동*가)	주식회사 ***	대구광역시 북구 검단로 **길***,**동(검단동)	가압류	
								김*호	대구광역시 수성구 들안로 ***-(황금동****-*) 금영세라믹스	가압류	
								주식회사 **창호	대구광역시 동구 화랑로 *****(효목동)	가압류	
								곽*용	대구광역시 동구 장동로 ** ****동****호 (신천동,별산이슬렌스힐)	가압류	
								전력 주식회사	대구광역시 북구 환성정길 ***(서변동)	가압류	
								***신업 주식회사	경상북도 영덕군 영덕읍 터국*길*	가압류	
								주식회사 **이앤씨	대구광역시 수성구 들안로 *****(황금동)	가압류	
								현*화	대구광역시 북구 칠곡중앙대로 **길**, ****호(태전동)	가압류	
								공(칠곡군)		압류	

연번	소재지	지번	지목	지적 면적(m ²)	평면 면적(m ²)	소유자		관계인			비고	
						성명	주소	성명	주소	관리내용		
								박*호	대구광역시 수성구 들안로**길 **동 ***호 (수성동**가, 수성*가 화성파크드림)	대구광역시 수성구 신찬동로**길 ***호, ***호 (수성동**가, 다세대주택)	근저당권	
								최*숙			근저당권	
								국(서대구 세무서)			압류	
2	광평동	242-1	답	595	83	구미중앙숲지역 주택조합	경상북도 구미시 칠성로 99, 1층(원평동)					
3	광평동	242-2	답	94	29	구미중앙숲지역 주택조합	경상북도 구미시 칠성로 99, 1층(원평동)					
4	광평동	243-2	답	233	64	구미중앙숲지역 주택조합	경상북도 구미시 칠성로 99, 1층(원평동)					
5	광평동	243-4	답	139	83	구미중앙숲지역 주택조합	경상북도 구미시 칠성로 99, 1층(원평동)					
6	광평동	244-2	답	175	81	구미중앙숲지역 주택조합	경상북도 구미시 칠성로 99, 1층(원평동)					
7	광평동	260	답	40	37	구미시						
8	광평동	산59-10	임	645	42	구미중앙숲지역 주택조합	경상북도 구미시 칠성로 99, 1층(원평동)					

□ 수용 또는 사용할 토지조서(소로 3-440호선)

연번	소재지	지번	지목	지적 면적(㎡)	편입 면적(㎡)	소유자		관계인			비고	
						성명	주소	성명	주소	성명		주소
합계					3,534							
1	광평동	262-1	전	353	232	구미중앙숲지역 주택조합	경상북도 구미시 칠성로 99, 1층(원평동)					
2	광평동	265-1	답	531	213	구미중앙숲지역 주택조합	경상북도 구미시 칠성로 99, 1층(원평동)					
3	광평동	266	답	676	235	구미중앙숲지역 주택조합	경상북도 구미시 칠성로 99, 1층(원평동)					
4	광평동	270-1	구	33	20	한국농어촌공사						
5	광평동	270-5	답	170	60	구미중앙숲지역 주택조합	경상북도 구미시 칠성로 99, 1층(원평동)					
6	광평동	270-6	답	245	94	구미중앙숲지역 주택조합	경상북도 구미시 칠성로 99, 1층(원평동)					
7	광평동	273-1	답	104	62	구미중앙숲지역 주택조합	경상북도 구미시 칠성로 99, 1층(원평동)					
8	광평동	273-4	구	101	29	한국농어촌공사						
9	광평동	274-2	구	57	14	한국농어촌공사						
10	광평동	274-3	전	4	3	구미중앙숲지역 주택조합	경상북도 구미시 칠성로 99, 1층(원평동)					
11	광평동	274-6	전	945	129	구미중앙숲지역 주택조합	경상북도 구미시 칠성로 99, 1층(원평동)					

연번	소재지	지번	지목	지적 면적(㎡)	획임 면적(㎡)	소유자		관계인			비고
						성명	주소	성명	주소	성명	
12	광평동	274-8	구	43	42	한국농어촌공사					
13	광평동	274-9	전	158	1	구미중앙숲지역 주택조합	경상북도 구미시 칠성로 99, 1층(원평동)				
14	광평동	274-10	전	86	61	구미중앙숲지역 주택조합	경상북도 구미시 칠성로 99, 1층(원평동)				
15	광평동	산56-4	임	4,689	856	구미중앙숲지역 주택조합	경상북도 구미시 칠성로 99, 1층(원평동)				
16	광평동	산58-2	임	547	297	구미중앙숲지역 주택조합	경상북도 구미시 칠성로 99, 1층(원평동)				
17	광평동	산58-3	임	807	27	구미중앙숲지역 주택조합	경상북도 구미시 칠성로 99, 1층(원평동)				
18	광평동	산59-1	임	1,423	157	구미중앙숲지역 주택조합	경상북도 구미시 칠성로 99, 1층(원평동)				
19	광평동	산59-10	임	645	2	구미중앙숲지역 주택조합	경상북도 구미시 칠성로 99, 1층(원평동)				
20	광평동	산59-16	임	2,182	288	구미중앙숲지역 주택조합	경상북도 구미시 칠성로 99, 1층(원평동)				
21	광평동	산72-5	구	59	43	국(농림수산부)					
22	광평동	산72-8	구	66	4	국(농림수산부)					
23	광평동	산72-9	구	816	182	국(농림수산부)					
24	광평동	산75	구	604	347	국(농림수산부)					
25	광평동	산76-3	구	220	136	국(농림수산부)					

□ 수용 또는 사용할 토지조서(주차장, 시설번호 111번)

연번	소재지	지번	지목	지적 면적(㎡)	편입 면적(㎡)	소유자		관계인			비고	
						성명	주소	성명	주소	성명		주소
합계					1,736							
1	광평동	222-10	전	179	107	구미시						
2	광평동	274-6	전	945	30	구미중앙숲지역 주택조합	경상북도 구미시 칠성로 99, 1층(원평동)					
3	광평동	276	답	756	202	구미중앙숲지역 주택조합	경상북도 구미시 칠성로 99, 1층(원평동)					
4	광평동	276-1	답	1,165	662	구미중앙숲지역 주택조합	경상북도 구미시 칠성로 99, 1층(원평동)					
5	광평동	276-4	답	119	119	구미시						
6	광평동	277-3	체	67	67	구미시						
7	광평동	산56-5	임	1,247	239	구미중앙숲지역 주택조합	경상북도 구미시 칠성로 99, 1층(원평동)					
8	광평동	산76-2	구	443	310	국(농림수산부)						

□ 수용 또는 사용할 토지조서(소공원, 시설번호 168번)

연번	소재지	지번	지목	지적 면적(m ²)	평일 면적(m ²)	소유자		관계인			비고
						성명	주소	성명	주소	관리내용	
합계					1,575						
1	광평동	260	답	40	3	구미시					
2	광평동	산59-1	임	1,423	182	구미중앙숲지역 주택조합	경상북도 구미시 칠성로 99, 1층(원평동)				
3	광평동	산59-4	임	869	4	구미중앙숲지역 주택조합	경상북도 구미시 칠성로 99, 1층(원평동)				
4	광평동	산59-10	임	645	569	구미중앙숲지역 주택조합	경상북도 구미시 칠성로 99, 1층(원평동)				
5	광평동	산59-11	임	109	22	구미중앙숲지역 주택조합	경상북도 구미시 칠성로 99, 1층(원평동)				
						김*오	구미시 형곡동 ***-*. 형곡*차두산맨션***				
6	광평동	산59-16	임	2,182	795	구미중앙숲지역 주택조합	경상북도 구미시 칠성로 99, 1층(원평동)				

□ 수용 또는 사용할 토지조서(어린이공원, 시설번호 171번)

연번	소재지	지번	지목	지적 면적(㎡)	편입 면적(㎡)	소유자		성명	관계인		비고
						성명	주소		성명	주소	
합계					3,150						
1	광평동	240	답	143	99	구미중앙숲지역 주택조합	경상북도 구미시 칠성로 99, 1층(원평동)				
						김*오	구미시 형곡동 ***-*, 형곡*차두산맨션***				
2	광평동	242-1	답	595	512	구미중앙숲지역 주택조합	경상북도 구미시 칠성로 99, 1층(원평동)				
3	광평동	242-2	답	94	65	구미중앙숲지역 주택조합	경상북도 구미시 칠성로 99, 1층(원평동)				
4	광평동	243-1	답	662	622	구미중앙숲지역 주택조합	경상북도 구미시 칠성로 99, 1층(원평동)				
5	광평동	243-2	답	233	169	구미중앙숲지역 주택조합	경상북도 구미시 칠성로 99, 1층(원평동)				
6	광평동	243-4	답	139	56	구미중앙숲지역 주택조합	경상북도 구미시 칠성로 99, 1층(원평동)				
7	광평동	244	답	619	596	구미중앙숲지역 주택조합	경상북도 구미시 칠성로 99, 1층(원평동)				
8	광평동	244-2	답	175	38	구미중앙숲지역 주택조합	경상북도 구미시 칠성로 99, 1층(원평동)				
9	광평동	245	답	225	92	구미중앙숲지역 주택조합	경상북도 구미시 칠성로 99, 1층(원평동)				
10	광평동	산59-1	임	1,423	869	구미중앙숲지역 주택조합	경상북도 구미시 칠성로 99, 1층(원평동)				
11	광평동	산59-10	임	645	32	구미중앙숲지역 주택조합	경상북도 구미시 칠성로 99, 1층(원평동)				

□ 수용 또는 사용할 토지조서(경관녹지, 시설번호 150번)

연번	소재지	지번	지목	지적 면적(㎡)	편입 면적(㎡)	소유자		관계인			비고
						성명	주소	성명	주소	권리내용	
합계					8,520						
1	광평동	262-1	전	353	121	구미중앙숲지역 주택조합	경상북도 구미시 칠성로 99, 1층(원평동)				
2	광평동	265-1	답	531	318	구미중앙숲지역 주택조합	경상북도 구미시 칠성로 99, 1층(원평동)				
3	광평동	266	답	676	441	구미중앙숲지역 주택조합	경상북도 구미시 칠성로 99, 1층(원평동)				
4	광평동	270-1	구	33	13	한국농어촌공사					
5	광평동	270-5	답	170	110	구미중앙숲지역 주택조합	경상북도 구미시 칠성로 99, 1층(원평동)				
6	광평동	270-6	답	245	151	구미중앙숲지역 주택조합	경상북도 구미시 칠성로 99, 1층(원평동)				
7	광평동	273-1	답	104	42	구미중앙숲지역 주택조합	경상북도 구미시 칠성로 99, 1층(원평동)				
8	광평동	273-4	구	101	72	한국농어촌공사					
9	광평동	273-6	답	56	56	구미중앙숲지역 주택조합	경상북도 구미시 칠성로 99, 1층(원평동)				
10	광평동	274-1	전	49	49	구미중앙숲지역 주택조합	경상북도 구미시 칠성로 99, 1층(원평동)				

연번	소재지	지번	지목	지적 면적(㎡)	평면 면적(㎡)	소유자		관계인			비고
						성명	주소	성명	주소	성명	
11	광평동	274-2	구	57	43	한국농어촌공사					
12	광평동	274-3	전	4	1	구미중앙숲지역 주택조합	경상북도 구미시 칠성로 99, 1층(원평동)				
13	광평동	274-4	전	28	28	구미중앙숲지역 주택조합	경상북도 구미시 칠성로 99, 1층(원평동)				
14	광평동	274-6	전	945	271	구미중앙숲지역 주택조합	경상북도 구미시 칠성로 99, 1층(원평동)				
15	광평동	274-8	구	43	1	한국농어촌공사					
16	광평동	274-10	전	86	25	구미중앙숲지역 주택조합	경상북도 구미시 칠성로 99, 1층(원평동)				
17	광평동	산50-13	임	847	120	구미시					
18	광평동	산50-14	임	19	7	구미시					
19	광평동	산56-4	임	4,689	3,833	구미중앙숲지역 주택조합	경상북도 구미시 칠성로 99, 1층(원평동)				
20	광평동	산56-5	임	1,247	136	구미중앙숲지역 주택조합	경상북도 구미시 칠성로 99, 1층(원평동)				
21	광평동	산58-2	임	547	182	구미중앙숲지역 주택조합	경상북도 구미시 칠성로 99, 1층(원평동)				
22	광평동	산59-4	임	869	865	구미중앙숲지역 주택조합	경상북도 구미시 칠성로 99, 1층(원평동)				

연번	소재지	지번	지목	지적 면적(㎡)	평면 면적(㎡)	소유자		관계인			비고
						성명	주소	성명	주소	성명	
23	광평동	산59-11	임	109	87	구미중앙숲지역 주택조합	경상북도 구미시 칠성로 99, 1층(원평동)				
						김*오	구미시 형곡동 ***-**- ****형곡*차두산맨션****				
24	광평동	산59-16	임	2,182	544	구미중앙숲지역 주택조합	경상북도 구미시 칠성로 99, 1층(원평동)				
25	광평동	산72	구	1,084	24	국(농림수산부)					
26	광평동	산72-5	구	59	16	국(농림수산부)					
27	광평동	산72-9	구	816	390	국(농림수산부)					
28	광평동	산75	구	604	257	국(농림수산부)					
29	광평동	산75-1	구	662	224	국(농림수산부)					
30	광평동	산76-2	구	443	9	국(농림수산부)					
31	광평동	산76-3	구	220	84	국(농림수산부)					

경산시 고시 제2026-65호

**경산도시계획시설(도로-소로2-하117호선,
소로2-하119호선, 중로3-하19호선)사업
실시계획(변경)인가 고시**

경산도시계획시설(도로-소로2-하117호선, 소로2-하119호선, 중로3-하19호선) 사업에 대하여 「국토의 계획 및 이용에 관한 법률」 제88조 규정에 따라 실시계획(변경)인가하고, 같은 법 제91조 규정에 따라 다음과 같이 고시합니다. 관계도서는 경산시청 도시과에 비치하여 일반인에게 보입니다.

2026년 4월 16일

경 산 시 장

1. 사업의 위치(변경없음) : 경산시 하양읍 환상리 일원

2. 사업의 종류 및 명칭(변경없음)

- 종 류 : 도로
- 명 칭 : 소로2-하117호선, 소로2-하119호선, 중로3-하19호선

3. 사업규모(변경없음)

- 소로2-하117호선 : L=114.0m, B= 8.0m
- 소로2-하119호선 : L= 50.0m, B= 8.0m
- 중로3-하19호선 : L= 16.0m, B=12.0m

4. 사업시행자의 성명 및 주소(변경없음)

- 주소 : 경북 경산시 남매로 159
- 성명 : 경산시장

5. 사업기간

- 기정 - 실시계획인가일로부터 ~ 2025년 12월 31일까지

6. 실시계획(변경)인가 사유

- 사업기간 연장

7. 수용 또는 사용할 토지 또는 건물의 소재지·지번·지목·면적, 소유권과 소유권 외의 권리의 명세 및 그 소유자·권리자의 성명·주소 : 별첨

【 편입용지조서 】

일련 번호	토지의 소재지		지번	지목	대장면적 (㎡)	편입면적 (㎡)	소 유 자		비고
	읍	리					성 명	주 소	
합 계			32필지		5,996	1,610			
1	하양	환상	213-3	전	83	4	국	기획재정부	
2	하양	환상	213-8	전	24	24	국	기획재정부	
3	하양	환상	187-6	대	6	6	공	경산시	
4	하양	환상	213-6	도	22	22	국	기획재정부	
5	하양	환상	187-4	도	48	48	공	경산시	
6	하양	환상	187-5	대	64	64	공	경산시	
7	하양	환상	212-9	도	59	59	공	경산시	
8	하양	환상	212-14	대	78	78	공	경산시	
9	하양	환상	212-15	답	18	18	공	경산시	
10	하양	환상	211-3	도	21	21	공	경산시	
11	하양	환상	211-6	전	111	111	공	경산시	
12	하양	환상	188-5	도	91	91	공	경산시	
13	하양	환상	188-6	전	31	31	공	경산시	
14	하양	환상	189-5	대	4	4	공	경산시	
15	하양	환상	189-6	대	1	1	공	경산시	
16	하양	환상	209-4	도	16	16	공	경산시	
17	하양	환상	209-7	전	60	60	공	경산시	

일련 번호	토지의 소재지		지번	지목	대장면적 (㎡)	편입면적 (㎡)	소 유 자		비고
	읍	리					성 명	주 소	
18	하양	환상	209-5	도	23	23	공	경산시	
19	하양	환상	209-8	전	56	56	공	경산시	
20	하양	환상	190-2	도	37	37	공	경산시	
21	하양	환상	190-3	전	84	84	공	경산시	
22	하양	환상	209-6	도	9	9	공	경산시	
23	하양	환상	209-11	전	71	75	공	경산시	
24	하양	환상	196-1	도	30	30	공	경산시	
25	하양	환상	196-8	답	54	54	공	경산시	
26	하양	환상	757-30	도	4,197	112	국	국토교통부	
27	하양	환상	199-6	전	57	57	공	경산시	
28	하양	환상	198-4	전	332	106	공	경산시	
29	하양	환상	200-13	대	62	62	공	경산시	
30	하양	환상	200-11	전	173	173	공	경산시	
31	하양	환상	200-12	전	29	29	공	경산시	
32	하양	환상	203-17	대	45	45	김*찬 외 1인	대구광역시 수성구 청수로	

예천군 고시 제2026-33호

예천 군계획시설(운동장)사업 실시계획 인가, 군관리계획(운동장 조성계획) 결정(변경) 및 지형도면 등 고시

예천군 고시 제2023-136호(2023.10.12.)로 군관리계획(운동장 조성계획) 결정(변경) 및 지형도면 등 고시된, 예천읍 동본리 478-2번지 일원의 군계획시설(운동장) 사업에 대하여 「국토의 계획 및 이용에 관한 법률」 제91조, 같은 법 시행령 제100조 및 같은 법 제88조제6항에 따라 실시계획 인가 및 이를 반영한 군관리계획 결정(경미한 변경) 사항과 지형도면을 다음과 같이 고시합니다.

2026년 4월 16일

예 천 군 수

1. 군계획시설(체육시설:운동장)사업 실시계획 인가

가. 사업시행지의 위치 : 예천군 예천읍 동본리 478-2번지 일원

나. 사업의 종류 및 명칭

- 사업의 종류 : 군계획시설(운동장) 사업
- 사업의 명칭 : 대한육상연맹 교육훈련센터 건립

다. 사업의 면적 및 내용

○ 면 적 : 56,897㎡(편의시설 3,324㎡)

○ 건축계획

시설	면적(㎡)	시설규모(㎡)						높이	비고
		건축면적			연면적				
		기정	변경	변경후	기정	변경	변경후		
합계	56,897	16,224.5014	-	16,224.5014	22,770.8830	-	22,770.8830	-	
체육 시설	육상 경기장	26,581	5,935.6900	-	5,935.6900	7,884.1200	-	7,884.1200	지상2층, 15m이하
	보조 경기장	10,127	8,467.8000	-	8,467.8000	9,131.1600	-	9,131.1600	지상2층, 15m이하
	육상용 기구창고	373	353.0900	-	353.0900	353.0900	-	353.0900	-
편의 시설	육상교육 훈련센터	3,324	1,467.9214	-	1,467.9214	5,402.5130	-	5,402.5130	지상6층, 25m이하
공공 시설	주차장	15,642	-	-	-	-	-	-	-
	녹지	850	-	-	-	-	-	-	-

라. 사업시행자의 성명 및 주소

○ 성 명 : 예천군수(체육사업소)

○ 주 소 : 예천군 예천읍 충효로 111

마. 사업의 착수 및 준공예정일 : 실시계획인가일 ~ 2026. 6. 30.

바. 수용 또는 사용할 토지 또는 물건의 소재지 지번 지목 및 면적, 소유권과
소유권 외의 권리 명세 및 소유자 권리자의 성명 주소

일련 번호	소 재 지			지목	면적(㎡)		소 유 자		소유권이외의 권리		비고
	읍면	리	지번		공부상	편입	주소	성 명	종류	성명	
합 계					63,894	56,897					
1	예천	동본	173	대	1,541	1		예천군			
2	예천	동본	173-1	대	102	102		예천군			
3	예천	동본	174-1	대	30	30		예천군			
4	예천	동본	174-2	대	185	185		예천군			
5	예천	동본	179-9	체	96	96		예천군			
6	예천	동본	180	체	1,005	1,005		예천군			
7	예천	동본	182	체	2,403	2,403		예천군			
8	예천	동본	182-5	체	204	204		예천군			
9	예천	동본	184	체	1,338	1,338		예천군			
10	예천	동본	185-1	체	1,132	1,132		예천군			
11	예천	동본	185-2	체	564	564		예천군			
12	예천	동본	186	체	25,919	25,919		예천군			
13	예천	동본	190-1	체	5	5		예천군			
14	예천	동본	192-1	도	329	329		예천군			
15	예천	동본	192-2	도	1,217	1,055		국(국토 교통부)			
16	예천	동본	192-3	체	3	3		예천군			
17	예천	동본	192-6	도	39	39		예천군			
18	예천	동본	192-7	도	588	588		예천군			
19	예천	동본	192-8	체	461	461		예천군			

일련 번호	소 재 지			지목	면적(㎡)		소 유 자		소유권이외의 권리		비고
	읍면	리	지번		공부상	편입	주소	성 명	종류	성명	
20	예천	동본	193-6	체	241	241		예천군			
21	예천	동본	194-1	체	301	301		예천군			
22	예천	동본	194-6	체	200	200		예천군			
23	예천	동본	241-2	도	2,245	94		국(국토 교통부)			
24	예천	동본	241-3	도	1,135	295		예천군			
25	예천	동본	241-9	도	15	15		예천군			
26	예천	동본	241-1 0	도	8	8		국(국토 교통부)			
27	예천	동본	241-1 7	도	966	1		국(국토 교통부)			
28	예천	동본	241-1 8	체	96	96		예천군			
29	예천	동본	478-1	체	1,635	1,635		예천군			
30	예천	동본	478-2	대	3,697	3,697		예천군			
31	예천	동본	478-4	도	694	350		예천군			
32	예천	동본	479	체	4,189	4,052		예천군			
33	예천	동본	479-4	체	489	489		예천군			
34	예천	동본	484	체	7,695	7,488		예천군			
35	예천	동본	487	체	294	179		예천군			
36	예천	동본	577-2	도	301	2		국(국토 교통부)			
37	예천	동본	577-3	도	443	207		국(국토 교통부)			
38	예천	동본	582-4	체	1,175	1,175		예천군			
39	예천	동본	582-5	체	914	913		예천군			

2. 군관리계획 결정(경미한 변경) 및 지형도면 승인조서

가. 공공·문화체육시설

1) 체육시설 결정(변경) 조서(변경없음)

구분	도면 표시 번호	시설명	시설의 종류	위 치	면 적(㎡)			최초 결정일	비고
					기정	변경	변경후		
기정	1	예천공설 운동장	운동장	동본리 186 일원	56,897	-	56,897	1976.12.31. (경고 제316호)	

2) 운동장 조성계획 결정(변경) 조서(변경)

① 토지이용에 관한 결정(변경) 조서(변경)

구분	도면 표시 번호	시설의 세분	부지면적 (㎡)	시설규모(㎡)				
				건축면적		연면적		
				기정	변경	기정	변경	
합계			56,897	16,221.12	16,224.5014	22,765.74	22,770.8830	
시설 구분	체육 시설	1	육상경기장 보조경기장 육상용기구창고	37,081	14,756.58	14,756.5800	17,368.37	17,368.3700
	편의 시설	2	육상교육훈련센터	3,324	1,464.54	1,467.9214	5,397.37	5,402.5130
	공공 시설	3	주차장 녹지	16,492	-	-	-	-

② 주요 건축물·공작물 배치계획에 관한 결정(변경) 조서(변경없음)

시설명	시설의 세분	구분		계 획 내 용
체육시설	육상경기장 보조경기장 육상용기구창고	높이	최고높이	지상2층, 15m 이하
			최저높이	-
		용도	·체육시설(육상경기장, 보조경기장, 실내체육관, 육상용기구 창고 등) 및 부대시설 ·관중석, 관리시설, 편익시설	
편의시설	육상교육훈련센터	높이	최고높이	지상6층, 25m 이하
			최저높이	-
		용도	·육상교육훈련센터 및 부대시설	
공공시설	주차장 녹지	높이	최고높이	-
			최저높이	-
		용도	·주차장 및 녹지	

③ 세부시설계획에 관한 결정(변경) 조서 (변경)

시설명	도면시변호	시설의세분	면적(㎡)	시설규모(㎡)						비고	
				건축면적			연면적				높이
				기정	변경	변경후	기정	변경	변경후		
합계			56,897	16,221.12	증) 3,3814	16,224.5014	22,765.74	증) 5,1430	22,770.8830	-	
체육시설	1	육상경기장	26,581	5,935.69	-	5,935.6900	7,884.12	-	7,884.1200	지상2층, 15m이하	
	2	보조경기장	10,127	8,467.80	-	8,467.8000	9,131.16	-	9,131.1600	지상2층, 15m이하	
	7	육상용기구장고	373	353.09	-	353.0900	353.09	-	353.0900	-	
편의시설	6	육상교육훈련센터	3,324	1,464.54	증) 3,3814	1,467.9214	5,397.37	증) 5,1430	5,402.5130	지상6층, 25m이하	
공공시설	3	주차장	15,642	-	-	-	-	-	-	-	
	5	녹지	850	-	-	-	-	-	-	-	

■ 운동장 조성계획 결정(변경) 사유서

도면시변호	시설의세분	변경내용	변경사유
6	육상교육훈련센터	· 건축면적 증가 A=1,464.54㎡→1,467.9214㎡ 증)3.3814㎡ · 연면적 증가 A=5,397.37㎡→5,402.5130㎡ 증)5.1430㎡	- 건축계획 반영에 따른 건축물 면적 변경(경미한 변경)

3. 실시계획 인가, 군관리계획 결정(변경) 도서 및 지형도면 등 : 게재 생략

※ 아래 결정도는 참고용 도면이므로 측량, 그 밖의 용도로 사용할 수 없으며, 그 외 「토지이용규제기본법」제8조에 의한 지형도면 등은 토지이용(<http://www.eum.go.kr>)에서 열람 가능함

4. 고시 관련 세부내용은 예천군청 도시과(☎054-650-6346)에서 열람 가능합니다.

[참고] 군관리계획(운동장) 결정(변경)도

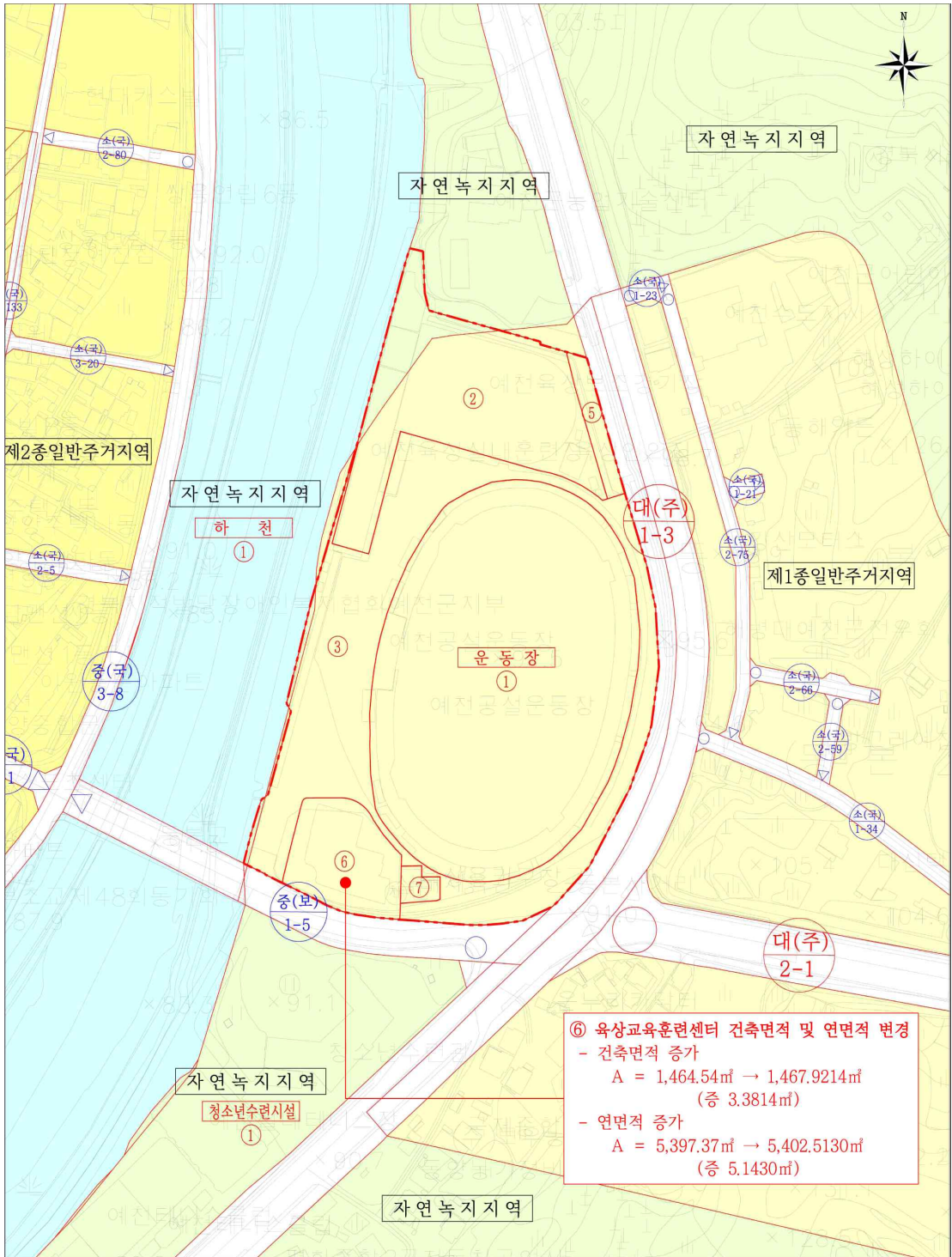



시 군

공 고

안동시 공고 제2026-942호

안동 도시관리계획(도청이전 신도시 1단계 지구단위 계획) 결정(변경)‘안’ 입안에 따른 공람공고(정정)

안동시 고시 제2025-250호(2025. 11. 13.)로 결정(변경)된 경북도청이전신도시(1단계) 구역 중 안동시 관할구역의 도시관리계획(도청이전 신도시 1단계 지구단위계획) 결정(변경)‘안’에 대하여 「국토의 계획 및 이용에 관한 법률」 제25조, 제28조 및 같은 법 시행령 제22조, 「토지이용규제 기본법」 제8조, 「안동시 도시계획조례」 제7조에 따라 다음과 같이 공람을 실시하오니 이해관계인은 의견이 있을 시 공람기간 내에 의견서를 제출하여 주시기 바랍니다.

2026년 4월 16일

안 동 시



1. 안동 도시관리계획(도청이전 신도시 1단계 지구단위계획) 결정(변경)

입안사유

- 경북도청 직장어린이집은 기존 시설의 추가 수용 한계, 증축 불가, 대기인원 지속 발생, 비독립 건물 운영에 따른 외부인 출입 통제 한계 등으로 영유아 안전 확보와 다양한 교육환경 조성에 어려움이 있어 시설 개선 필요

- 영유아의 안전성과 보육환경의 질을 제고하고 장래 수요를 반영한 안정적인 직장보육 기반을 구축하여 직원들의 일·가정 양립 여건을 개선하고자 도시관리계획(지구단위계획)을 변경하고자 함.

2. 안동 도시관리계획(도청이전 신도시 1단계 지구단위계획) 결정(변경)‘안’

가. 지구단위계획구역 결정(변경) - 변경없음

나. 용도지역·지구의 세분에 관한 결정(변경) - 변경없음

다. 기반시설의 배치와 규모에 관한 결정(변경) - 변경없음

라. 가구 및 획지의 규모와 구성에 관한 결정(변경) - **변경있음**

1) 상업·업무용지(변경)

가) 상업·업무시설 용지의 획지별 규모(변경)

도면번호	유형		획지		비고		
			필지수	면적 (㎡)			
합 계	기정		97	242,344.5			
	변경		96	234,963.7			
소 계			36	71,285.6			
상업시설용지	상13~17		일반상업지역	23		40,607.0	
	상18~21		근린상업지역	13		30,678.6	
업무시설용지	소 계		43	147,171.7			
	기정	업25~30, 31-1, 32~33, 34-1, 36-1~2, 36-4, 37		일반업무시설		39	127,431.3
		31-2, 34-2, 35, 36-3		공공업무시설		4	19,740.4
		소 계		42		139,790.9	
	변경	업25~30, 31-1, 32~33, 34-1, 36-1, 36-3, 37		일반업무시설		38	120,050.5
31-2, 34-2, 35, 36-2		공공업무시설	4	19,740.4	획지번호 조정		
특화상업시설	특상8~10		18	23,887.2			

나) 업무시설용지(변경)

구분	도면 번호	가구 번호	면적 (㎡)	획지		비고
				위치	면적(㎡)	
기정	계		147,171.7	43필지	147,171.7	<ul style="list-style-type: none"> • 필요시 1회에 한하여 법상 최소면적 기준 이상 2필지 이내로 분할허용 • 가구단위내의 획지합병에 한하여 허용
	업36	-	25,852.9	1	7,380.8	
				2	5,277.9	
				3	5,974.3	
				4	7,219.9	
계		139,790.9	42필지	139,790.9	<ul style="list-style-type: none"> • 필요시 1회에 한하여 법상 최소면적 기준 이상 2필지 이내로 분할허용 • 가구단위내의 획지합병에 한하여 허용 	
업36	-	18,472.1	-	-		
			1	5,277.9		
			2	5,974.3		
			3	7,219.9		

2) 공공건축물 및 기타시설용지(변경)

가) 교육시설(기정) → **교육 및 보육시설(변경)**

(1) 교육 및 보육시설의 획지별 규모(변경)

구분	도면번호	획지		비고
		필지수	면적 (㎡)	
합 계	기정	4	36,970.0	증 7,380.8㎡
	변경	5	44,350.8	
어린이집	어1 (신설)	1	7,380.8	증 7,380.8㎡
유치원	소 계	2	4,772.8	
	유2	1	2,664.9	
	유3	1	2,107.9	
초등학교	초2	1	15,112.4	
중학교	중1	1	17,084.8	

(2) 어린이집(신설)

구분	도면 번호	가구 번호	면적 (㎡)	획지		비고
				위치	면적(㎡)	
신설	계		7,380.8	1필지	7,380.8	
	어1	-	7,380.8	안동시 풍천면 갈전리 1167	7,380.8	

마. 건축물의 용도 및 규모에 관한 결정(변경)

1) 상업·업무용지(변경) : 상업 및 특화상업시설 용지는 변경없음

■ 변경

도면번호	구 분	계 획 내 용	
일반업무 시설 (준주거지역)	용도	「건축법 시행령」 별표1 제3호의 제1종 근린생활시설(안마원 제외) 「건축법 시행령」 별표1 제4호의 제2종 근린생활시설 중 가목, 나목, 라목, 바목, 아목, 자목 및 카목 내지 하목(파목의 골프연습장 중 옥외 철타미 설치된 골프연습장 제외) 「건축법 시행령」 별표1 제5호의 문화 및 집회시설 중 공연장 및 집회장(미관관련시설 경마장, 자동차 경기장 제외) 「건축법 시행령」 별표1 제7호의 판매시설(시·군 조례에 따라 해당 용도지역 안에서 건축할 수 있는 건축물에 한함. 단, 도매시장 제외) 「건축법 시행령」 별표1 제9호의 의료시설(정신병원 및 요양병원, 격리병원 제외) 「건축법 시행령」 별표1 제10호의 교육연구시설 「건축법 시행령」 별표1 제13호의 운동시설(옥외골프연습장 제외) 「건축법 시행령」 별표1 제14호의 업무시설 「건축법 시행령」 별표1 제20호의 자동차관련시설 중 주차장 「건축법 시행령」 별표1 제24호의 방송통신시설(촬영소 제외)	
		불허	허용용도 이외의 용도 「학교보건법」에 의한 학교환경위생정화구역 내 금지시설
		권장	업무시설
		기타	업무시설은 주용도로서 건축물 연면적의 50%이상으로 설치하여야 한다.
	해당블록	• 업25~30,업31-1,업32~33,업34-1	
	건폐율	70% 이하	
	용적률	400% 이하	
	높 이	최저층수 2층 이상, 최고층수 7층 이하(최고높이 : 30m 이하)	

도면번호	구 분	계 획 내 용
일반업무 시설 (준주거지역)	허용	「건축법 시행령」 별표1 제3호의 제1종 근린생활시설(안마원 제외) 「건축법 시행령」 별표1 제4호의 제2종 근린생활시설 중 가목, 나목, 라목, 바목, 아목, 자목 및 카목 내지 하목 「건축법 시행령」 별표1 제5호의 문화 및 집회시설 중 공연장 및 집회장(마권관련시설, 경마장, 자동차 경기장 제외) 「건축법 시행령」 별표1 제7호의 판매시설(시·군 조례에 따라 해당 용도지역 안에서 건축할 수 있는 건축물에 한함. 단, 도매시장 제외) 「건축법 시행령」 별표1 제9호의 의료시설(정신병원 및 요양병원, 격리병원 제외) 「건축법 시행령」 별표1 제10호의 교육연구시설 「건축법 시행령」 별표1 제13호의 운동시설(옥외골프연습장 제외) 「건축법 시행령」 별표1 제14호의 업무시설 「건축법 시행령」 별표1 제20호의 자동차관련시설 중 주차장 「건축법 시행령」 별표1 제24호의 방송통신시설(촬영소 제외)
	불허	허용용도 이외의 용도 「학교보건법」에 의한 학교환경위생정화구역 내 금지시설
	권장	업무시설
	기타	업무시설은 주용도로써 건축물 연면적의 50%이상으로 설치하여야 한다.
	해당블록	• 업36-1, 업36-3, 업37
	건폐율	70% 이하
	용적률	400% 이하
	높 이	최고층수 : 7층이하(최고높이 : 30m 이하)

도면번호	구 분	계 획 내 용		
공공업무 시설 (준주거지역)	용도	허용	「건축법 시행령」 별표1 제14호의 업무시설 중 공공업무시설	
			「건축법 시행령」 별표1 제5호의 문화 및 집회시설 중 공연장 및 전시장	
			「건축법 시행령」 별표1 제7호의 판매시설(시·군 조례에 따라 해당 용도지역 안에서 건축할 수 있는 건축물에 한함. 단, 도매시장 제외)	
			「건축법 시행령」 별표1 제9호의 의료시설(정신병원 및 요양병원, 격리병원 제외)	
	「건축법 시행령」 별표1 제10호의 교육연구시설 중 나목 내지 마목, 바목			
「건축법 시행령」 별표1 제11호의 노유자시설				
「건축법 시행령」 별표1 제13호의 운동시설(옥외골프연습장 제외)				
「건축법 시행령」 별표1 제24호의 방송통신시설(촬영소 제외)				
「건축법 시행령」 별표1 제27호의 관광휴게시설 중 어린이회관				
「여성발전기본법」에 의한 여성인력개발센터				
「건강가정기본법」에 의한 건강가정지원센터				
「도청이전을 위한 도시건설 및 지원에 관한 특별법」 제2조에 따른 공공기관 및 이전기관의 업무시설				
「지방공기업법」에 따른 지방공기업의 업무시설				
부속용도로서의 「건축법 시행령」 별표1 제3호의 제1종 근린생활시설 중 가목, 나목, 라목, 바목 내지 아목				
부속용도로서의 「건축법 시행령」 별표1 제4호의 제2종 근린생활시설 중 가목, 나목, 라목, 바목, 아목, 자목 및 카목 내지 하목(파목의 골프연습장 중 옥외 칠탑이 설치된 골프연습장 제외)				
	불허	허용용도 이외의 용도		
		「학교보건법」에 의한 학교환경위생정화구역 내 금지시설		
	권장	공공업무시설		
	기타	공공업무시설은 주용도로서 건축물 연면적의 70% 이상으로 설치하여야 한다. 제1,2종 근린생활시설은 부속용도로서 건축물 연면적의 10% 이하에 한한다.		
	해당블록	업31-2, 업34-2	업35	업36-2
	건폐율	70% 이하	70% 이하	70% 이하
	용적률	400% 이하	200% 이하	400% 이하
	높 이	최저층수 2층 이상 최고층수 7층 이하 (최고높이 : 30m 이하)	최고층수 3층 이하 (최고높이 : 18m 이하)	최고층수 7층 이하 (최고높이 : 30m 이하)

- 상업시설·특화상업시설·업무시설의 배치 및 건축선, 형태 및 외관, 대지내 공지, 교통처리, 보행네트워크, 기타 사항은 변경 없음

2) 공공건축물 및 기타시설용지(변경)

가) 교육시설(기정) → **교육 및 보육시설(변경)**

■ 변경

도면번호	구 분		계 획 내 용	
(신설) 어린이집 (준주거 지역)	용도	허용	「영유아보육법」 제10조에 따른 어린이집 「아동복지법」 제52조제1항제7호에 따른 아동전용시설 「도서관법」 제4조제2항제1호나목에 따른 어린이도서관 「건축법 시행령」 별표1 제3호의 제1종근린생활시설(안마원 제외) 「건축법 시행령」 별표1 제4호의 제2종근린생활시설 중 가목, 나목, 라목, 바목, 아목, 자목 및 카목 내지 하목(파목의 골프연습장 중 옥외철타이 설치된 골프연습장 제외) 「건축법 시행령」 별표1 제14호의 업무시설	
		불허	허용용도 이외의 용도 「학교보건법」에 의한 학교환경위생정화구역 내 금지시설	
		기타	허용용도 중 「영유아보육법」 제10조에 따른 어린이집은 주용도로서 건축물 연면적의 60% 이상으로 설치하여야 함	
	해당블록	어1		
	건폐율	70% 이하		
	용적률	400% 이하		
	높 이	최고층수 : 7층 이하 (최고높이 : 30m이하)		
	유치원 (제1종 일반 주거지역)	용도	허용	「유아교육법」 제2조 제2호에 의한 유치원 「영유아보육법」에 의한 보육시설 「학원의 설립·운영 및 과외교습에 관한법률 시행령」에 의한 미성년자를 주된 대상으로 하는 학원
			불허	허용용도 이외의 용도 「학교보건법」에 의한 학교환경위생정화구역 내 금지시설
			기타	보육시설 및 학원은 건축물 연면적의 30% 이하 범위에 한함
해당블록		유2,3		
건폐율		60% 이하		
용적률		150% 이하		
높 이	최고높이 : 4층 이하			

도면번호	구 분		계 획 내 용
학교 (제2종 일반 주거지역)	용도	허용	「건축법시행령」 별표1에 의한 교육연구시설 중 초, 중, 고등학교
		불허	허용용도 이외의 용도 「학교보건법」에 의한 학교환경위생정화구역 내 금지시설
	해당블록	초2, 중1	
	건폐율	50% 이하	
	용적률	200% 이하	
	높 이	최고높이 : 5층 이하	

- 교육 및 보육시설의 배치 및 건축선, 형태 및 외관, 대지내 공지, 교통처리, 보행네트워크, 기타 사항은 변경 없음

※ 지구단위계획 결정(변경)‘안’ 조서 및 지구단위계획시행지침은 게재 생략

3. 공람장소, 기간 및 의견제출(정정)

가. 공람장소: 안동시청 도시디자인과, 풍천면 행정복지센터

나. 공람기간: 공고일(2026. 4. 16.)로부터 14일간(국, 공휴일 제외)

다. 관계도서: 게재생략(공람장소 비치)

라. 상기 안동 도시관리계획(도청이전 신도시 1단계 지구단위계획) 결정(변경)

‘안’에 대하여 의견이 있는 단체 또는 개인은 공람기간 내 다음 사항을 기재한 의견서를 서면으로 제출하여 주시기 바랍니다.

- 공고사항에 대한 찬반여부와 그 사유
- 주소, 성명, 전화번호(단체인 경우 단체명과 대표자 성명)

4. 기타 자세한 사항에 대하여는 안동시청 도시디자인과(☎054-840-5411)

로 문의하시기 바랍니다.

성주군 공고 제2026-552호

공인 폐기 및 등록 공고

성주군공인조례 제11조의 규정에 의거 폐기 및 등록 공인을 다음과 같이 공고 합니다.

2026. 4. 16.

성 주 군 수

- 공인 폐기 및 등록 사유 : 노후화로 인한 파손
- 공인 폐기 및 등록일 : 2026년 4월 14일
- 폐기 공인의 공인명 및 인영

구 분	공 인 명	규격 및 서체	인 영
폐 기	환경개선특별회계성주군수입징수관인	2.0cm 정방형 전서체	

- 등록 공인의 공인명 및 인영

구 분	공 인 명	규격 및 서체	인 영
등 록	환경개선특별회계성주군수입징수관인	2.1cm 정방형 인전체	



기 타

고 시

낙동강유역환경청 고시 제2026-258호

하천점용(변경)허가 고시

하천법 시행령 제38조에 따라 아래와 같이 하천점용(변경) 허가를 하였기에 이를 고시합니다.

2026년 4월 16일

낙동강유역환경청장

하천의 명칭	낙동강(국가하천)
점용자 성명 및 주소	성명 : 상주시장(새마을체육과) 주소 : 경상북도 상주시 상산로 223(남성동 140-3)
점 용 위 치 및 면적	위치 : 경상북도 상주시 중동면 오상리 968-1번지 일원 면적 : 73,460㎡
점 용 목 적 및 시 설 개 요	<ul style="list-style-type: none"> ○ 점용목적 : 낙동강변 축구장 및 부대시설 조성 ○ 변경사유 : 이동식 관람석 등 추가 시설 설치 ○ 시설개요 <div style="border: 1px solid black; padding: 5px; margin-top: 5px;"> <ul style="list-style-type: none"> · 축구장 4개소, 인조잔디 37,490㎡, 골대 4조 · 비구방지 웬스(H=8.0m, 비개폐형) 2개소 · 개폐형 그물망 웬스(H=5.0m) 1,269m · 메쉬웬스 출입문(4.0×4.0) 8조 · 잔디블럭 31,591㎡, 진출입로(6.0m) 120m, 계단 6개소 · 유공관(150, 300mm) 3,798m, 파형강관(400mm) 410m · 조명타워(H=24m) 8기, 이동식 전광판 4개소 · 이동식 컨테이너 6개소, 이동식 화장실 4개소 · 관람석 6개소(504석), 이동식 관람석 1개소(22석) · 이동식 관람석 16개소(496석), 그늘막(5×20m) 8개소 · 파고라(4.4×3.2m) 1개소, 운동시설 15개소 </div>
점 용 기 간	2021년 12월 23일 ~ 2026년 12월 22일

낙동강유역환경청 고시 제2026-263호

하천점용(기간연장)허가 고시

하천법 시행령 제38조에 따라 아래와 같이 하천점용(기간연장) 허가를 하였기에 이를 고시합니다.

2026년 4월 16일

낙동강유역환경청장

하천의 명칭	감천(국가하천)
점용자 성명 및 주소	성명 : 김천시장(기후에너지과) 주소 : 경상북도 김천시 남면 초곡리 1036-2번지 일원
점 용 위 치 및 면적	위치 : 경상북도 김천시 남면 초곡리 1036-2번지 일원(감천) 면적 : 1,325.19㎡
점 용 목 적 및 시 설 개 요	<ul style="list-style-type: none"> ○ 점용목적 : 환경개선 용수(울곡천·석정천·지산천 유지용수 취수정) ○ 연장사유 : 허가기간 만료로 인한 기간연장 ○ 시설개요 <ul style="list-style-type: none"> - 취수시설 : 방사집수정(Q=12,000m³/일) 및 부대시설 1식 - 공급시설 : 유량계실 및 공급관로(D=300~450mm, L=6.2km)
점 용 기 간	당초 : 2016년 3월 1부터 2026년 2월 28일까지 변경 : 2026년 3월 1일부터 2031년 2월 28일까지